OCT.
NOV.

66

BEN-AHIN
& TIHANGE

huy mag

MAGAZINE
COMMUNAL

Statte, foire à un euro, un retour attendu !

Attractions & événements > 28 novembre



5-6-7 novembre 2021
47e RALLYE DU
CONDROZ-HUY
condrozrally.be

P.12-13 Focus sur la 47e édition du Rallye du Condroz

2021 - É.R. : Ville de Huy - Collège communal | © VDH - Conception > Département Secrétariat communal / Communication externe © Photo Rallye : Labo Racing

DESSY - AVOCATS

AVOCATS AUX BARREAUX DE HUY ET LIÈGE

☎ +32(0)85/21.69.68
🖷 +32(0)85/24.02.53

Huy
Cabinet principal et postal
Avenue Ch. & L. Godin, 6
4500 Huy

Cabinet secondaire non postal
Rue Eracle, 13
4000 LIEGE

Jean-Luc & François
DESSY
Avocats aux barreaux
de Huy et de Liège

www.avocatsdessy.be

info@avocatsdessy.be

Liège

Rue Eracle, 13
4000 Liège
Belgique
BCE/TVA J-L Dessy BE 0850.738.795
BCE/TVA F. Dessy BE 0546.861.551

* Avocat au Barreaux de Huy et de Liège
** Certifié en procédure de cassation pénale

1977 – 2017
40 ans d'expérience à votre service

Consultations sur rendez-vous
Secretariat : Jours ouvrables de 8h30 à 17h30

ÉDITO


© Colguy

UN AUTOMNE HAUT EN COULEURS

Huy est déjà parée de ses couleurs d'automne, celles que l'on associe aux grands rendez-vous de cette saison riche en activités. Le traditionnel rallye du Condroz sera bientôt de retour avec ses belles cylindrées qui feront sans conteste le spectacle sur les routes hutoises et de sa région. La foire à un euro est elle aussi de retour à Statte pour le plus grand plaisir des petits et grands. Cet automne, c'est aussi une période où nous avons la grande satisfaction de voir avancer des dossiers structurants ou emblématiques pour notre belle ville qui poursuit sa métamorphose. Parmi d'autres, je suis particulièrement heureux de voir le dossier de rénovation urbaine dans le quartier du Quadrilatère se concrétiser, avec le réaménagement des voiries et actuellement la réfection en profondeur du parking de la bibliothèque. C'est tout un quartier qui change de visage. Malgré ces sujets de satisfaction, nous restons vigilants. Nous mettons tout en place pour que les Hutoises et les Hutois puissent profiter de leur ville en toute sécurité et nous continuons à soutenir les médecins généralistes qui sont les chevilles ouvrières de la vaccination contre le Covid.

Pour le collège communal, Éric DOSOGNE, votre bourgmestre f.f.

AU TOUR DES CYBERDÉDÉS DE FAIRE LEUR TRÈS ATTENDUE RENTRÉE !


© L. Aquilina

Depuis plus de dix ans maintenant **le club Cyberdédé permet aux aînés de Huy de se familiariser avec l'informatique ou d'approfondir leurs connaissances en suivant des ateliers thématiques divers et variés.** Ceux-ci sont dispensés dans les locaux de la Bibliothèque publique par les animateurs de l'Espace Public Numérique à raison d'une matinée par semaine hors vacances scolaires. Au fil des ans et de ce rendez-vous hebdomadaire que seul le covid a réussi à malmener durant de trop longs mois, des liens se sont tissés entre les membres du club qui ont toujours voulu maintenir le caractère convivial de leur activité et qui laissent la porte grande ouverte à tous les seniors hutois qui souhaiteraient les rejoindre. Intéressé(e) ? cyberdede.huy@gmail.com

SOMMAIRE

3	Édito
4>5	Travaux
6	Santé
7	Aide à la jeunesse & Commerces
8	Du côté de la Wallonie
9	Environnement
10	Mobilité
11	Divers
12>13	Rallye du Condroz
14>17	Agenda

CYBER-ACTU

Facebook
Ville de Huy (Officiel)

Instagram
villedehuyofficiel

YouTube
Ville de Huy Officiel

Twitter
VilledeHuy

COLOPHON

Huy mag n° 66 - Oct./Nov. 2021. Éditeur responsable : Éric Dosogne, bourgmestre f.f. // Coordination rédactionnelle : Service communication, Jean-Luc Braida, Anne Vanbrabant // Layout : Élise Truyen // Régie publicitaire : XL Communication, tél. 056/39 24 60 - yannick.g@xlcom.biz // **Prochaine parution du Huy mag : déc. 2021.** Merci à l'ensemble des personnes qui, au sein des différents départements communaux, ont apporté leur contribution rédactionnelle à ce numéro. Ville de Huy, 085/21 78 21 - communication@huy.be - www.huy.be

DES CIMETIÈRES MIS AU VERT



Placette de recueillement au cimetière de la Buissière.

Dans le cadre du plan de rénovation des cimetières, la Ville de Huy procède à la verdurisation et au réaménagement de ses cimetières. Le premier à bénéficier de ce vaste plan est celui de la Buissière et plus particulièrement sa partie ancienne. La verdurisation des cimetières est un véritable changement de paradigme en ce qui concerne l'entretien et la valorisation de ces lieux de mémoire car, depuis le 1er juin 2019, l'utilisation des produits phytosanitaires y est totalement interdite. Il est à noter que le Service des travaux de la Ville de Huy avait été précurseur en la matière au cimetière de la Neuville. Parfois, il est néanmoins nécessaire d'expliquer cette contrainte de se passer des produits phytosanitaires aux personnes qui fréquentent les cimetières. Car le changement de l'été 2019 y a pour conséquence le développement d'une végétation contrôlée. **Outre cette verdurisation et l'entretien, les travaux qui ont dernièrement été menés au cimetière de la Buissière ont notamment consisté en la création d'une placette de recueillement arborée qui dessert les différentes allées piétonnes du champ commun, en le fleurissement de la parcelle dédicacée aux enfants, en la création de points d'eau et de placettes arborées, en l'embellissement des ossuaires existants et en la création d'un ossuaire consacré aux anciens combattants.** Le plan cimetière prévoit de procéder chaque année à l'embellissement d'un des neuf cimetières de l'entité. Le collège communal vient d'ailleurs d'attribuer le marché de fournitures pour le réaménagement des cimetières de l'entité. Ce réaménagement consiste en le placement de cavurnes et en l'amélioration des pelouses de dispersion. C'est dans le cadre du vaste plan de verdurisation et réaménagement des cimetières que ce marché d'environ 30.000 euros a été attribué. Cette année, le cimetière de Statte bénéficiera lui aussi d'un aménagement. L'année prochaine, ce sera au tour du cimetière de Ben d'être verdurisé et réaménagé. La volonté du collège communal est clairement de permettre aux personnes qui fréquentent les cimetières de s'y recueillir dans de bonnes conditions. Il est à noter que l'ensemble des aménagements prévus dans le plan cimetières sont réalisés par le personnel du Service des travaux.



Chantier du Service des travaux, rue du Petit Bois à Tihange.

Ville de Huy/Travaux - travaux@huy.be

INONDATIONS : DIAGNOSTIQUES ET SOLUTIONS

Mise en place d'un plan d'actions pour limiter à l'avenir l'impact des inondations

Le Service des travaux de la Ville de Huy a mis en place un plan d'actions visant à limiter à l'avenir l'impact des inondations et ce sur l'ensemble du territoire de Huy. Depuis le lendemain des inondations de juillet dernier, un relevé exhaustif des lieux ayant été touchés, soit par des inondations par débordement, soit par des inondations par ruissellement, est en cours de réalisation. Chaque cours d'eau bénéficie d'un diagnostic. Les différentes problématiques sont analysées et des solutions sont déjà mises en place. Elles intègrent la particularité des lieux et la connaissance de terrain des ouvriers lors des événements pluvieux. **Actuellement, une cinquantaine d'actions sont identifiées comme prioritaires. Certaines ont déjà été réalisées, d'autres sont en cours de réalisation et d'autres de plus grande ampleur seront inscrites au budget extraordinaire 2022.** Les actions déjà réalisées sont : la consolidation du talus soutenant la voirie du Thier au Pequet qui surplombe le bassin d'orage ; le placement de filets d'eau rue du Petit Bois ou l'installation d'une grille amovible sur le ruisseau des Poyoux Sarts. Le collège communal, qui est bien conscient de la problématique, a d'ailleurs décidé de mettre en place une commission dédiée au suivi des inondations. La première réunion de cette commission vient d'ailleurs de se tenir. Ses membres ont passé en revue les problématiques connues durant l'été et ont pris connaissance des solutions techniques proposées. Il est à noter que cinq ouvriers APE à temps-plein ont été mis à la disposition de la Ville de Huy par le Gouvernement wallon pendant trois mois afin de procéder au nettoyage des cours d'eau.

LES 2 DERNIÈRES VISITES MINISTÉRIELLES

ÉCOLE D'OUTRE-MEUSE

Frédéric Daerden, vice-président de la fédération Wallonie-Bruxelles et ministre du Budget du gouvernement wallon, s'est rendu à Huy le 16 septembre en compagnie de Christophe Collignon, ministre wallon des Pouvoirs locaux et bourgmestre en titre. Accueilli par Éric Dosogne, le bourgmestre f.f., Frédéric Daerden s'est notamment rendu sur le site scolaire d'Outre-Meuse, un site communal qui est l'objet d'un projet de construction d'un nouvel établissement. À cette occasion, le projet de nouvelle école lui a été présenté. Cette école est le dernier établissement scolaire communal devant faire l'objet d'importants travaux. Inaugurés en 1970, les bâtiments situés sur le site ont déjà connu de nombreuses rénovations et sont très énergivores. C'est pour cette raison que **le collège communal a décidé de démolir et de reconstruire sur le site afin d'apporter plus de fonctionnalité, d'intégrer un dépose-minute, de maintenir du stationnement et de verduriser le site.** La Ville de Huy compte répondre à un appel à projet afin d'obtenir des subsides. Les travaux devraient se tenir en deux phases afin de permettre aux différentes classes de maternelle et de primaire de rester sur le site.



Virginie Libert, cheffe du département technique de la Ville, présente le projet de nouvelle école aux autorités.

© D.DH.

CHANTIER DE LA PISCINE



Christophe Collignon, bourgmestre en titre et ministre des Pouvoirs locaux, a accueilli le ministre Crucke en compagnie d'Éric Dosogne, bourgmestre f.f., et Étienne Roba, échevin et président de la Régie sportive hutoise.

© D.DH.

Le 10 septembre dernier, le ministre des Infrastructures sportives Jean-Luc Crucke est venu se rendre compte de l'évolution du chantier de rénovation et d'extension de la piscine communale. Retenu à l'occasion du vaste Plan piscine porté par la Région wallonne, le projet hutois, d'un montant total de 12.165.645 € HTVA, bénéficie d'une subvention régionale de 4.600.000 €. L'objectif poursuivi dans le cadre des travaux de rénovation de la piscine va bien au-delà d'une indispensable remise à niveau technique et esthétique. **Il s'agit avant de tout de repenser l'ensemble de l'infrastructure afin de répondre d'une part, aux attentes évolutives des différents usagers, et, d'autre part, aux enjeux environnementaux.** Les axes de priorités sont les suivants : accessibilité pour tous ; réduction des charges énergétiques ; développement de la pratique sportive ; réduction du chlore ; système de gestion automatisé des entrées ; système de prévention de la noyade. Le délai imparti pour réaliser l'ensemble du projet, qui a débuté en juin dernier, est de 600 jours calendrier.

Offrir à tous les publics une infrastructure aquatique moderne qui soit accueillante et sécurisante



© JLB

LE PARKING DE LA BIBLIOTHÈQUE FAIT PEAU NEUVE

Depuis plusieurs mois maintenant le quartier du Quadrilatère opère sa cure de jouvence. Ainsi, la rue Delloye-Matthieu et un tronçon de la rue de la Résistance viennent d'être aménagés en espace partagé de plain-pied. Et depuis début septembre, c'est le parking de la Bibliothèque qui est au cœur du chantier de réhabilitation. Celui-ci consiste à : **aménager le parking existant avec un revêtement klinkers drainants et à y planter des massifs arborés ; y placer un nouveau réseau d'égouttage ; à réaménager les deux accès existants du parking vers la bibliothèque ; créer un nouvel accès à l'étage supérieur du parking du Quadrilatère via l'installation d'un escalier métallique. Une aire de jeux sera également créée** sur ce parking dont l'aménagement complet s'échelonnera jusqu'à fin février 2022.

SANTÉ



Depuis le 20 octobre, le centre de vaccination de Huy a pris ses quartiers au Centre Nobel à Tihange. Celui-ci offre plus d'espace et une plus grande facilité d'accès aux personnes à mobilité réduite.

LE CENTRE DE VACCINATION DÉPLACÉ AU CENTRE NOBEL À TIHANGE

ACCÈS PRINCIPAL
> Via la rue Albert Legrand (voir plan)
Cette voirie est située entre le zoning commercial de Tihange et les terrains de football du RFC Huy. Un grand parking y est accessible.

ACCÈS PMR
> Via la rue de la Paix (voir plan)
Les personnes à mobilité réduite et uniquement elles accéderont au centre de vaccination via la rue de la Paix où un parking leur sera exclusivement réservé.

HORAIRES*
Les mercredis et vendredis de 10h à 18h.
Les jeudis et samedis de 8h à 16h.
* Horaires sujets à éventuelles modifications. Consultez www.huy.be/le-centre-de-vaccination pour vérifier si ceux-ci sont toujours d'actualité.



© Colguy

Pour réserver votre créneau horaire :
https://vaccincovid.doclr.be/fr - 0800/45 019 (gratuit)
(sur convocation et/ou sur base volontaire)

MALADIE D'ALZHEIMER INFORMATION & ÉCOUTE

CAFÉ ALZHEIMER

Le Soroptimist Club de Huy, en collaboration avec la Ligue Alzheimer, organise **chaque 1er lundi du mois, de 14h à 16h, un Café Alzheimer, à la maison des Récollets, Cours Colin Maillard, 1 à Huy.** Vous y trouverez écoute, informations à propos de la maladie d'Alzheimer et/ou de démences apparentées.

AGENT PROXIMITÉ DÉMENCE

Madame Brasset-Piette, agent « proximité démence » pour la ville de Huy et agent du CPAS, est à votre disposition soit **par téléphone au 085/41 02 30 ou sur rendez-vous les lundi-mardi-jeudi-vendredi de 8h30 à 12h et de 13h à 16h** pour toute information, orientation, question, accompagnement en rapport avec la maladie d'Alzheimer ou ses démences apparentées et ce auprès du malade, de sa famille, de ses proches, de ses amis.

OBTENIR SON CERTIFICAT "COVIDSAFE"

Le gouvernement wallon a décrété l'usage du CovidSafe ticket (CST) pour accéder à un certain nombre de secteurs d'activités. En Wallonie, le CovidSafe est disponible via les plateformes numériques suivantes :
L'application gratuite CovidSafeBE
Le site www.masante.belgique.be
Pour obtenir le certificat, vous devez disposer d'un lecteur de carte d'identité ou vous connecter via l'application Itsme.

Pour les citoyens ne disposant pas d'un accès numérique et souhaitant recevoir leur certificat Covidsafe :
appelez le 071/31 34 93 (numéro payant)
Du lundi au vendredi de 9h à 19h. Vous recevrez votre certificat par courrier postal à l'adresse de votre domicile dans un délai de 5 jours ouvrables.

Aide à la JEUNESSE

ZOOM 18/25

UN SOUTIEN POUR TOUS LES JEUNES ET ÉTUDIANTS TOUCHÉS PAR LA CRISE !



Plus de job étudiant, factures en hausse, fins de mois difficiles, isolement, … la crise COVID-19 frappe aussi la génération des 18-25 ans. Conscient des difficultés vécues depuis un an, le gouvernement fédéral a débloqué 24 millions d'euros pour soutenir les jeunes et les étudiants. La mesure « Zoom 18/25 » est disponible jusque fin 2021.

LA MESURE ZOOM 18/25 CONCERNE

- Les jeunes de plus de 18 ans et de moins de 25 ans
- Les étudiants de moins de 25 ans qui commencent, reprennent ou suivent des études de plein exercice
- Les étudiants de 25 ans et plus ayant commencé leurs études avant 25 ans. Être étudiant boursier, ou percevoir des allocations familiales, n'empêche pas de bénéficier d'une aide du CPAS.

COMMENT LE CPAS PEUT-IL T'AIDER ?

- Aide au logement
- Aide en matière d'énergie
- Aide psychosociale
- Aide en matière de santé
- Aide informatique
- Aide financière
- Aide à la mobilité
- Besoins de première nécessité
- Aide alimentaire
- Aide aux sports et aux loisirs

À QUI T'ADRESSER ?

Au Centre Public d'Action Sociale (CPAS) de ta commune. Étudiant : ta commune est celle de ton domicile légal. Jeune non-étudiant : ta commune est celle où tu vis au quotidien. Le CPAS de Huy se trouve rue du Long Thier, 35 à Huy. Tél. 085/41 02 30 - info@cpas.huy.be. Contacté par tes soins, le CPAS réalisera une analyse individuelle de tes besoins.

MAIS AUSSI… INFOR JEUNES HUY

Informe, aide et conseille les jeunes de 12 à 26 ans dans tous les domaines qui les concernent : enseignement, travail, logement, famille, santé, aide sociale, loisirs et vacances, international,
Quai Dautrebande, 7 à Huy. 085/21 57 71 - contact.huy@inforjeunes.be - www.inforjeunesshuy.be - centreinforjeunes.huy

nouveaux COMMERCES

UP COACH - COACH EN DÉVELOPPEMENT PERSONNEL



NOUVEAU ! Chemin de Nalonsart, 11B

LE COIN DES SAVEURS BOULANGERIE



NOUVEAU ! Place Saint-Germain, 7

LE SALON DU 45 COIFFEUR



NOUVEAU ! Rue des Rôtisseurs, 1

POINT SANTÉ 88 - CENTRE MÉDICAL PLURIDISCIPLINAIRE



NOUVEAU ! Rue des Bons-Enfants, 88


© D.DH.

MCL PARTICIPE AU RELOGEMENT DES SINISTRÉS DES INONDATIONS

Mobilisation & aide aux sinistrés des inondations

En étroite collaboration avec leur ministre de tutelle, Christophe Collignon, les sociétés de logement de service public (SLSP) se mobilisent en vue d'aider les sinistrés des inondations catastrophiques survenues à la mi-juillet en Wallonie.
La mise à disposition de budgets exceptionnels, l'acquisition de logements supplémentaires, la simplification des procédures ou encore l'adaptation des outils informatiques constituent quelques-uns des dispositifs déployés par le gouvernement wallon pour faciliter ces opérations.
En région hutoise, les équipes de la société Meuse Condroz Logement (MCL) ne sont pas en reste. Fin septembre, pas moins de dix ménages victimes des inondations s'étaient vus octroyer un toit sur les différentes implantations.
Dans la cité mosane, une personne a trouvé refuge à la rue Portelette, une autre à l'impasse Saint-Jacques. Une maman et ses quatre enfants disposent d'un logis à Wanze où ont aussi été relogés deux habitants. Les infrastructures de MCL ont permis à un couple et ses enfants de s'installer à Engis, à deux isolés de s'établir à Villers-le-Bouillet, ou encore à une famille nombreuse et à une dame âgée de s'établir à Amay.

DJÅZONS WALON

Huy dit awè (oui) aux langues régionales.

« Vola l'prumîre djalêye, sintez,v', mi binamêye,
come on p'tit fruzih'mint qui v'passe divins lès rins ? »*

Almanach wallon 1998 - Noir dessin production.

* « Voilà la première gelée, le Sentez-vous, ma chérie,
Comme un petit frémissement qui vous passe dans le bas du dos ? »

CONFIER SON BIEN À UNE AIS, C'EST MOINS DE STRESS !



Plus de 7 300 logements sont gérés par les 31 agences immobilières sociales régionales

Face à la crise du logement encore accentuée par les inondations de l'été dernier, la Wallonie a lancé une campagne de promotion de ses agences immobilières sociales (AIS).
À l'échelon régional, ce sont 31 AIS qui gèrent actuellement plus de 7 300 logements qui leurs sont confiés par des investisseurs, des promoteurs immobiliers ou des propriétaires privés wallons.
Les AIS proposent les biens à des personnes en difficulté, tout en assurant une prise en charge complète de sa gestion locative. Les propriétaires bénéficient ainsi d'un loyer mensuel garanti, de l'assurance d'un logement bien entretenu et de divers avantages financiers.

Dans le contexte de l'aide aux sinistrés des inondations, le ministre du Logement a proposé au gouvernement wallon d'adopter des mesures dérogatoires en vue d'inciter les propriétaires à confier leur logement aux AIS. Des prêts à taux zéro, des subventions complémentaires et la limitation de la durée minimale de prise en gestion constituent quelques-uns de ces dispositifs.
Alors, pour louer sans stress, n'hésitez pas à confier votre bien à une AIS !
ⓘ www.louezsansstress.be. Agence immobilière sociale du pays de Huy, rue d'Amérique, 28/02 à Huy. Tél. 085/83 09 80 - hbmhuy@skynet.be

ENVIRONNEMENT



ICI COMMENCE LA MER, INSTALLATION DE PAVÉS DE SENSIBILISATION

Ici commence la mer
Ne jetez rien !
Une campagne de la SPGE et des Contrats de Rivière de Wallonie

Tout ce qui tombe dans les égouts finit dans la mer !

C'est pour rappeler cette réalité que des pavés de sensibilisation ont fait leur apparition près de certains avaloirs de Huy.

Améliorons la qualité de l'eau de nos rivières

C'est un geste malheureusement facile : jeter n'importe quoi dans les éviers, les toilettes, la rue, ou directement dans l'avaloir du caniveau. Ainsi des mégots de cigarette, déchets divers, huile de friture ou de moteurs, restes de nourriture, cotons et lingettes, sirops et médicaments, ou encore résidus de peintures ou de produits toxiques finissent dans les stations d'épuration qui voient leur fonctionnement perturbé par ces déchets et substances nocives, diminuant alors leur efficacité. Et lorsque les eaux usées et les eaux pluviales ne sont pas envoyées vers une station d'épuration, ces polluants rejoignent directement les cours d'eau, pour terminer leur course dans la mer et les océans…

Chaque citoyen a un rôle à jouer !

Comment ? Entre autres :

- Par une meilleure gestion des déchets et des résidus ménagers
- Par l'utilisation de produits d'entretien plus respectueux de l'environnement
- Par une réduction de la consommation d'eau
- Par le respect de la nature et de la voie publique
- Par l'utilisation d'une citerne à mazout conforme et étanche...

Bref, une seule solution : ne jetons rien !

Ayons en permanence les bons réflexes tout au long du trajet parcouru par les eaux usées domestiques pour éviter que des pollutions ne se retrouvent dans les cours d'eau, puis la mer !

AVEZ-VOUS DÉCLARÉ VOTRE CITERNE?

Une déclaration est indispensable pour pouvoir exploiter certains établissements. Par « établissement », on entend une unité technique et géographique dans laquelle intervien(nen)t une ou plusieurs installations et/ou activités.
Mais une maison comportant un tank à gaz ou une citerne à mazout de 3000 litres pour le chauffage est aussi un établissement au sens du permis d'environnement.
Une déclaration environnementale de classe 3 doit par exemple être introduite pour :

- Une citerne à mazout d'une capacité d'au moins 3.000 litres ;
- Une citerne à gaz propane aérienne, d'une capacité maximale de 3.000 litres ;
- Une citerne à gaz propane enterrée, d'une capacité maximale de 5.000 litres ;
- Une station d'épuration individuelle ;
- Des nouveaux animaux de compagnie (NAC) ;

Ceci constitue les établissements les plus courants.

UNE AUTORISATION POUR VÉGÉTALISER EN VILLE

Depuis 2019, les citoyens hutois ont la possibilité de végétaliser l'espace public ainsi que des façades. Une charte, un formulaire de demande et une liste des plantes autorisées ou interdites ont été établis. Dans cette charte, le collège communal rappelle son souhait d' « encourager le développement de la végétalisation du domaine public en s'appuyant sur une démarche participative (...) de manière à notamment favoriser la nature et la biodiversité en ville, participer à l'embellissement et à l'amélioration du cadre de vie, renforcer le lien social et favoriser les échanges ».
Concrètement, les citoyens désireux de végétaliser l'espace public ou une façade doivent adresser une demande en remplissant le formulaire Autorisation de végétaliser qui est en ligne sur le site de la Ville et qui est également disponible au Service environnement.
La Ville a déterminé une liste des plantes autorisées et proscrit l'usage de certaines espèces. L'autorisation accordée, les demandeurs entretiendront le dispositif de végétalisation afin de limiter l'emprise des végétaux sur la voie publique. Pour les personnes ayant déjà installé un tel dispositif végétal, elles sont invitées à régulariser gratuitement la situation en remplissant le même formulaire de demande.



JOURNÉE DE L'ARBRE AU PARC DES RÉCOLLETS

27 NOV

Parc des Récollets : Huy ne dérogera pas à la tradition de la distribution de plants d'arbres et d'arbustes à l'occasion de la Sainte-Catherine. À l'honneur cette année : le gardien de nos berges, l'aulne glutineux (Alnus glutinosa (L.) Gaertn.), la seule espèce d'aulne indigène en Belgique. Les autres essences distribuées : Aubépine, Bourdaine, Houx, Charme, Cornouiller mâle et sanguin, Érable champêtre, Fusain d'Europe, Griottier (sauvage), Groseillier à maquereau sauvage, Hêtre vert, Néflier, Prunellier, Sureau à grappes, Noisetier, Sureau noir, Troène, Viorne lantane, Viorne obier. En petits fruitiers : Cassis, Framboisier et Groseiller rouge. De 14h30 à 16h30. Accès libre.

Ville de Huy/Environnement, 085/21 78 21 - environnement@huy.be

CIRCULER DANS HUY, QUELS SERVICES S'OFFRENT À VOUS ?



CHOISIR LE BUS COMME MOYEN DE TRANSPORT

LIGNE 102
Elle effectue du lundi au samedi le trajet de la gare SNCB vers le CHRH jusqu'à la Place des Italiens. Au retour, elle dessert la rue des Crépalles et la piscine. Départ à la gare toutes les 30 minutes de 9h20 à 17h50. Tarif préférentiel, actuellement, à 1€. Gratuit pour les + de 65 ans ayant l'abonnement Horizon+ du TEC.
ⓘ Ville de Huy / Marc Lambotte, tél. 085/21 78 21
marc.lambotte@huy.be

DESSERTE LE « P'TIT BUS »
Navette gratuite à disposition des citoyens de tous âges. Elle parcoure l'entité de Ben-Ahin à Tihange et couvre les endroits peu desservis par les services du TEC. Elle circule les mercredis matin et samedis après-midi et offre l'occasion de rejoindre le centre-ville sans souci (marché, accès aux magasins et aux loisirs,...). Retour assuré ± deux heures plus tard. Horaires sur www.huy.be/ma-commune/services-communaux/mobilite/transport-interurbain
ⓘ Ville de Huy / Marc Lambotte, tél. 085/21 78 21
marc.lambotte@huy.be

NOUVEAU ! LIGNE EXPRESS HUY-WAREMME
Du lundi au samedi, de 6h à 20h. 5 €/trajet ou abonnement express. Pour tout renseignement concernant les horaires, tarifs, itinéraires... prenez contact avec le TEC ⓘ INFOTEC Liège-Verviers, tél. 04/361 94 44 - INFOTEC Namur-Luxembourg, tél. 081/25 35 55 - www.letec.be

AUTRES ALTERNATIVES POUR CIRCULER À HUY

PRIME COMMUNALE POUR L'ACHAT D'UN VÉLO À ASSISTANCE ÉLECTRIQUE (VAE) OU D'UN KIT ADAPTABLE
Cette prime correspond à 20% du montant de la facture avec un plafond à 150€ par VAE ou kit acheté par toute personne inscrite aux registres de la population, des étrangers ou d'attente de la Ville de Huy depuis au moins six mois à dater de l'introduction de la demande. Deux primes peuvent être octroyées par ménage. Pour en bénéficier, les demandeurs souscriront une demande auprès de la Ville via le formulaire ad hoc.
ⓘ Ville de Huy / Département Cadre de Vie - Service environnement, tél. 085/21 78 21 - environnement@huy.be - www.huy.be

CHÈQUES-TAXIS
Ces chèques sont délivrés aux Hutois ne possédant pas de véhicule personnel, âgés de + de 70 ans, OU souffrant d'un handicap des membres inférieurs leur permettant d'être exonérées de la taxe de circulation, OU âgées de 60 ans au moins et remplissant les conditions pour bénéficier le l'Intervention Majorée (BIM). Un carnet comporte 10 chèques et coûte 25 €. Chaque chèque vous coûte donc 2,50 € mais possède, en réalité, une valeur de 5 €. Limité à deux carnets de chèques par année civile (trois carnets maximum pour un couple remplissant les conditions). Ceci pour tout déplacement sur le territoire hutois.
ⓘ Demande à effectuer à : Ville de Huy / Affaires sociales, Hôtel de Ville, Grand-Place, 1 à Huy. Du lundi au vendredi de 8h30 à 12h30 et de 14h à 16h. Tél. 085/21 78 21 - affaires.sociales@huy.be
Les compagnies de taxis à Huy
Taxi Pascal sprl : 085/23 23 23 - 0489/23 23 23.
Taxi 25 25 25 : 085/25 25 25 – 0471/77 77 77.

8 alternatives mobilité pour circuler facilement en région hutoise

SNCB
Pour tout renseignement concernant les horaires, tarifs, itinéraires,... consultez www.belgiantrain.be/fr ou rendez-vous à la gare de Huy, place Zénobe Gramme, 4.

COVOITURAGE
ComOn, l'application covoiturage vous permet de trouver l'offre idéale, que vous soyez conducteur ou passager, pour un trajet unique ou récurrent. Rendez-vous aussi sur la plateforme carpool.be, elle présente les mêmes fonctionnalités et la même base de données de covoitureurs que l'appli ComOn.

MOBILITÉ PMR
> Bon Pied Bon Œil
L'asbl Bon Pied Bon Œil propose le transport de personnes à mobilité réduite du lundi au vendredi, de 7h à 18h (dernière prise en charge).
ⓘ 019/51 32 70 - info@bonpiedbonoeil.be
www.bonpiedbonoeil.be - Bon-Pied-Bon-Oeil.

> Mobil Ô Top
Transport pour personnes à mobilité réduite 7/7 - 24h/24.
ⓘ 0494/89 20 37 - info@mobilotop-tpmr.be
www.mobilotop-tpmr.be - Mobilotop.tpmr.

DIVERS

Avis aux hutois (es)

CHASSES CALENDRIER 21-22

Le Service Public de Wallonie - Département Nature et Forêts - Cantonnement de Liège nous informe qu'en application du Code forestier les actions de chasse dans les bois communaux sont autorisées aux dates suivantes :
Bois de Gives (Bas-Bois) : 4/11 - 26/11 - 30/12 / **Bois de Gives (Haut-Bois) :** 04/11 - 26/11 - 30/12 / **Bois du Bailli :** 11/11 - 19/12 / **Bois de Tihange :** 21/11 - 18/12 - 19/01 / **Bois de Tihange (Piste Vita) :** 21/11 - 18/12 - 19/01 / **Chasse du Maurissart :** 14/11 - 12/12 / **Trou Manto :** 02/12 - 05/12 - 12/12 - 16/01 / **Solières :** 2/12 - 5/12 - 12/12 - 16/01/ **Sarte à Ben (Longue Vâ) :** 21/10 - 20/11 - 02/12 - 18/12 / **Minechamps (Frimont) :** 21/10 - 20/11 - 02/12 - 18/12.

Aux dates mentionnées, toute circulation en forêt sera interdite. Les organisateurs des chasses auront préalablement averti le public, dans les bois concernés, via un affichage officiel.

Appel aux Hutois (es)

L'Asbl « Bel Âge hutois » recherche des bénévoles ....



Vous avez un peu de temps libre ? Vous avez envie de vous investir et de soutenir activement les aînés de votre ville ? Dans le cadre de ses activités, l'Asbl "Bel Âge hutois" recherche des personnes motivées pour venir aider bénévolement ses membres lors de l'organisation des goûters-dansants (préparation de la salle, de sandwiches, vaisselle, rangement). Venez nous rejoindre… Et retrouvez l'agenda des prochains rendez-vous du Bel Âge hutois en page 14 de ce magazine.
Ville de Huy/Affaires sociales, Marcelle Hesbois. Tél. 085/21 78 21 - affaires.sociales@huy.be

Trois nouvelles personnalités dans votre commune



JEAN-MARIE DRADIN NOUVEAU CHEF DE CORPS DE LA POLICE

Le mercredi 15 septembre, le commissaire divisionnaire Jean-Marie Dradin a prêté serment en qualité de chef de corps de la zone de police de Huy. A la tête d'une équipe de 92 femmes et hommes dont 17 agents administratifs, le nouveau chef de corps veillera à la bonne exécution de la mission permanente de la police locale qui est d'assurer : le travail de quartier, l'intervention, l'assistance aux victimes, le travail d'enquête et de recherche locale, le maintien de l'ordre public, l'accueil et la régulation de la circulation routière. A cela s' ajoute l'accomplissement de certaines missions à caractère fédéral.



FRÉDÉRIC ROBINET NOUVEAU CONSEILLER COMMUNAL

Frédéric Robinet a prêté serment à l'occasion du conseil communal du 13 septembre 2021. Il remplace Delphine Bruyère, démissionnaire, au sein du groupe d'opposition ÉCOLO.



FABIENNE LEDUC NOUVELLE DIRECTRICE GÉNÉRALE ADJOINTE

Fabienne Leduc est la nouvelle directrice générale adjointe de la Ville. C'est au terme d'une procédure de recrutement qu'elle a été choisie pour remplir cette fonction importante au sein de l'administration. Madame Leduc assistera Michel Borlée, le directeur général de la Ville de Huy, dans ses fonctions et assurera son remplacement lorsque ce sera nécessaire.



47e RALLYE CONDROZ-HUY 2021

© Sébastien Roch

30th anniversaire Bis
La Cabane
Recos Point Show
LIEU DE CONVIVIALITÉ POUR PASSIONNÉS
2021

À Gives, le site de **La Cabane accueillera le moment show** de la séance d'essais libre.

05 NOV | 06 & 07 NOV

Après l'annulation de l'édition 2020 en raison de la crise sanitaire, le Royal Motor Club de Huy a mis tout en œuvre pour assurer la bonne tenue de la 47e édition du Rallye du Condroz-Huy. Malgré le bouleversement du calendrier, malgré le manque de perspectives des contraintes liées à cette crise, le RCMH a confirmé un parcours, réalisé en accord avec les communes traversées, qui devrait faire le bonheur des participants et du public. Le Rallye du Condroz-Huy ne sera cette fois pas la dernière manche du Belgian Rally Championship (BRC). Qu'à cela ne tienne, les principaux protagonistes du championnat et bien entendu les innombrables équipages belges ne voudront pas manquer ce rendez-vous qui intègre le FIA European Rally Trophy (ERT), un vrai signe de reconnaissance de la valeur du rallye du Condroz sur la scène internationale. L'épreuve se déroulera sur deux jours, avec pas moins de 9 épreuves chronométrées à parcourir deux fois, soit 18 épreuves spéciales totalisant 189,14 km pour 371,17 km de liaison. Le centre névralgique du rallye s'installera comme à l'accoutumée avenue Delchambre, quai d'Arona, avenues Lebeau et Godin-Parnajon. Des mesures de circulation seront déjà en vigueur dans ce périmètre à partir du lundi 1er novembre.

Qui succédera au duo Lefebvre-Dubois au palmarès du Rallye du Condroz 2021 ?



© Colguy

MOMENTS CLÉS DU WEEK-END

30 & 31 OCT — **La Cabane à Gives - Reconnaissances du rallye :** de 8h à 22h le 30 et de 8h à 20h le 31 octobre. Au carrefour des Minechamps et E. Vandervelde.

30 OCT — **Grand-Place :** présentation des équipages régionaux, dès 19h.

04 & 05 NOV — **Garage Automotors, quai d'Arona, 21 :** contrôle technique. Jeudi 4 de 17h à 21h et vendredi 5 de 8h à 17h.

05 NOV — **Ben-Ahin :** étape test (détails ci-contre).

06 NOV — **Chapiteau :** 8h30, départ du rallye (détails ci-contre).

07 NOV — **Chapiteau :**
> 09h20, départ du deuxième jour (détails ci-contre).
> vers 15h10, cérémonie du podium.

LE RALLYE À BEN-AHIN



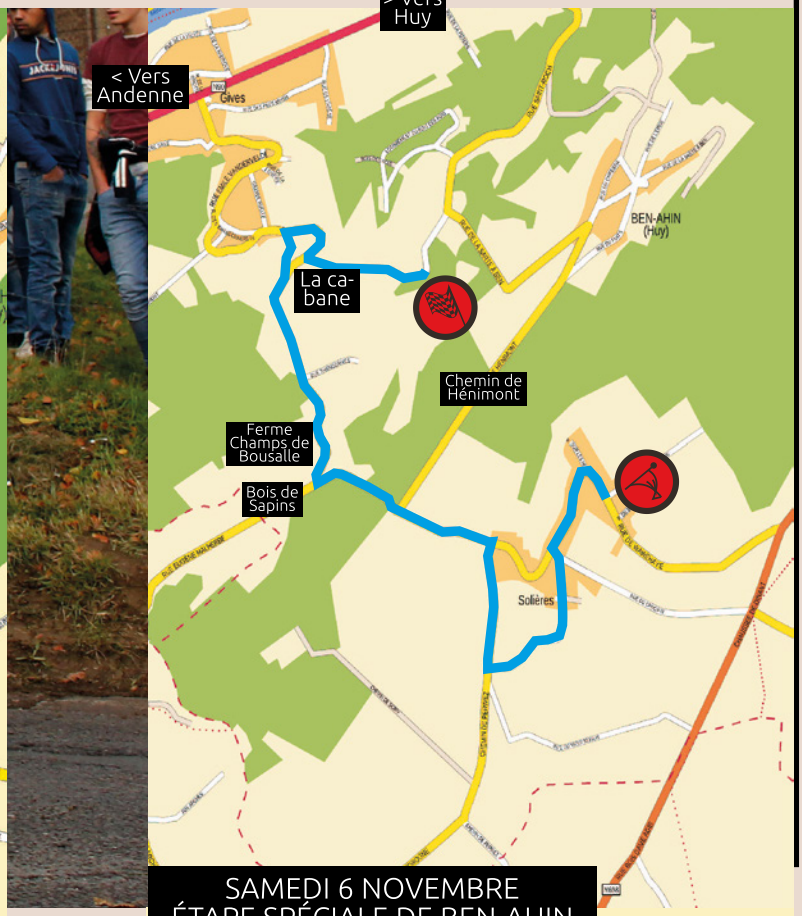

VENDREDI 5 NOVEMBRE ÉPREUVE DE MISE AU POINT

05 NOV

Comme il y a deux ans, le shakedown se déroulera sur un tronçon de l'étape spéciale de Ben-Ahin avec, pour « point spectacle », le site de La Cabane sur les hauteurs de Gives.

Tracé : départ de la rue É. Malherbe, rue Champs de Bousalle, rue É. Vandervelde, Petite Ruelle, rue Emile Vandervelde, rue Minechamps, rue de la Sarte à Ben, arrivée Chemin de Henimont.

Timing : de 9h à 17h.

SAMEDI 6 NOVEMBRE ÉTAPE SPÉCIALE DE BEN-AHIN

06 NOV

Dans le même sens que lors de l'édition 2019, à savoir...

Tracé : départ de la rue de Wawehaye (Solières), rues du Crucifix, de Chefaïd, chemin de Perwez, rues du Ruisseau, E. Malherbe (bois de sapins), Champs de Bousalle, E. Vandervelde, Petite Ruelle, E. Vandervelde, Minechamps (arrivée).

Timing : deux passages sont prévus à 10h04 et 15h50.

Le rallye, c'est la fête...
Surtout ne la gâchez pas, soyez prudents !

TIMING ÉTAPES SPÉCIALES

06 NOV

Samedi : Engis (09h03 et 14h49), **Villers-le-Temple-Strée** (09h24 et 15h10) - **Ben-Ahin** (10h04 et 15h50). **Villers-le-Bouillet** (12h00 et 17h46), **Wanzoul-Bas-Oha** (12h26 et 18h12), **Héron-Lavoir** (12h49 et 18h35).

07 NOV

Dimanche : Ramelot (09h57 et 13h05), **Marchin-Perwez** (10h22 et 13h30), **Amay-Verlaine** (11h15 et 14h23).

TARIFS & MODALITÉS

Séance d'essais libres le 5/11 : 10 € ou gratuit pour ceux qui disposent d'un Pass week-end. **Shuttle gratuit** au départ de la place des Manants (église de Gives), sous réserve de disponibilité, uniquement ce jour-là.

Pass week-end : 30 €. Comprend toutes les spéciales établies sur les 3 jours + programme.
Achat uniquement en ligne sur www.condrozrally.be.

Royal Motor Club de Huy, 085/25 26 06
www.condrozrally.be - Rallye du Condroz.

Mesures sanitaires : le site Internet et la page Facebook du Rallye du Condroz vous préciseront les mesures sanitaires (CovidSafe ticket, port du masque, distanciation…) en vigueur à l'occasion des différents rendez-vous programmés tout au long du week-end.

AGENDA



UNIVERSITÉ DU TEMPS DISPONIBLE - CONFÉRENCES

25 OCT **Les obélisques et le voyage extraordinaire de celui de la Concorde à Paris.**
Par Marc Blanchard, agrégé de l'Université et qui a travaillé au service culturel de l'Ambassade de France au Caire.

25 NOV **D'Ushuaia à la Martinique**
Par Michette Tordeur, membre de longue date de l'UTD. grande voyageuse, et qui nous donne un passionnant récit de ses découvertes.

29 NOV **Le développement de l'intelligence artificielle est-il un danger pour la société ?**
Par Gianluca Bontempi, professeur ordinaire en informatique à la Faculté des Sciences de l'Université Libre de Bruxelles.

ℹ Les conférences se donnent à 14h30 dans les locaux de l'UTD, rue Sous-le-Château, 37 à Huy. Entrée : membres 3 € ; non membres 5 €. Réservations obligatoires. Tél. 085/25 44 59 - utd@huy.be

OXFAM, PETIT DÉJEUNER À EMPORTER

20 NOV & 21 NOV

La formule de petits déjeuners à emporter est renouvelée après le succès rencontré l'an dernier. Les petits déjeuners sont une opération de soutien à Oxfam-Magasins du monde et à ses partenaires producteurs d'artisanat et d'aliments équitables. Packs pour 2 (25 €), 4 (40 €) ou 6 (50 €) personnes comprenant miches et produits frais locaux.
Infos & réservations (avant le 7 novembre) : par mail Huy@shop.omdm.be - par tél. 085 /21 40 40, du mardi au samedi de 10h à 18h - directement au magasin Oxfam Magasin du monde, rue des Fouarges, 14 à Huy. Retrait des colis au magasin de Huy le samedi 20 novembre de 8h à 18h ou le dimanche 21 novembre de 8h à 11h.
magasin.oxfam.Huy



NOSS' BARAQUE

Les membres de l'asbl Noss'Baraque, maison de quartier intergénérationnelle située **rue des Malles Terres, 16 à Tihange**, convient les Hutoises et les Hutois à différentes activités placées sous le signe de la convivialité.
ℹ Réservations obligatoires : Marie-Rose Tilkin, 0476/56 27 02 - Adrien Housiaux, 0497/99 85 08.

14 NOV **Petit déjeuner.**
À partir de 8h.
Prix : 10 €.

12 DÉC **Dîner de Saint-Nicolas.**
À partir de 11h.
Prix : 20€.
Ambiance musicale.

BEL ÂGE HUTOIS

13 NOV & 11 DÉC **Goûters.**
Dans les locaux de l'école de Huy Sud, avenue du Hoyoux. À partir de 14h. Entrée 6 €. ℹ Réservations obligatoires : Ville de Huy/Affaires sociales, 085/21 78 21 - affaires.sociales@huy.be

À L'AGENDA DU CONSEIL DES AÎNÉS



FÊTE DES RETROUVAILLES



SOIS FLASHY, RESTE EN VIE !

© Conseil des Aînés

18 NOV **Salle paroissiale de la Sarte, plaine de la Sarte à Huy :** journée festive à destination de tous les seniors. **Projection du film « Ôtez-moi d'un doute »**, une comédie attachante et drôle sur la fragilité des liens familiaux, de Carine Tardiez, avec François Damiens et Cécile de France. Présentation du projet « Abbeyfield », habitat groupé pour seniors. Dîner agrémenté de chants par la Chorale de la Croix-Rouge. De 10h à 16h. Gratuit et covoiturage sur demande.
ℹ Réservations obligatoires : Ville de Huy/Affaires sociales, 085/21 78 21 - affaires.sociales@huy.be

09 NOV **Centre-ville :** action de sensibilisation des piétons à l'importance d'être visible le soir dans l'espace public. Distribution de chasubles et brassards fluorescents. Dès 17h.



FESTIVAL DE LA MAGIE 30 & 31 OCT

Magiciens et mentalistes vous promettent illusions, surprises et émerveillements dans le cadre mystique de l'Espace Saint-Mengold.

30 OCT

Espace Saint-Mengold - Ambiance « cabaret » :
> 18h00-19h00 : Oliver Adams « Perceptions », spectacle de magie et de mentalisme.
> 19h30-20h30 : Olivier Prestant « J'ai un secret à vous dire », spectacle de mentalisme.
> 21h00– 22h00 : Mr Sandman « Paradox 2.0 », spectacle d'hypnose.

31 OCT

Espace Saint-Mengold - Rendez-vous des enfants :
> 14h00-15h00 : Jacques Albert et Monte-Cristo, duo de magiciens ventriloques.
> 15h30-16h30 : Bruno Vairone « Bazar-oïde » ou comment les enfants vont aider ce tête en l'air à solutionner ses problèmes.
> 17h00- 18h00 : Carl Valentin « Le Monde magique des Sorciers ». Plongez dans l'univers de Harry Potter, avec de la magie animalière, visuelle et participative...

Avec la participation de M. Cyril Hubert, Président du Cercle de Magie de Modave, et de son équipe qui animeront la Grand-Place et ses commerces HORECA par de la magie de proximité le samedi soir et le dimanche après-midi

Tarifs : 1 ticket adulte (à partir de 19 ans) valable pour 1 spectacle : 5 € / 1 ticket enfant (jusqu'à 18 ans inclus) valable pour 1 spectacle : 3 €. Réservations obligatoires en ligne via www.huy.be/evenements/festival-de-la-magie
Ville de Huy/Evénements - event@huy.be - 085/21 78 21

SATTE - FOIRE À 1 €

... > 28 NOV

Port de Statte : depuis le 1er octobre, près de 60 métiers forains accueillent petits et grands sur le champ de foire. Le concept ? 90 % des attractions sont à 1€, pour un amusement maximum à prix réduit ! Et de nombreuses animations viennent agrémenter ces deux mois de fête. Pointons notamment : **Grande brocante** les 30 octobre, 13 et 27 novembre. Réservation d'un emplacement : 0497/12 67 72 / **Dan Peeters en concert** les 23 octobre et 27 novembre à 20h / **Présence de Dark Troopers Squad** les 27 octobre et 6 novembre / **Animation Halloween** le 31 octobre.
Bar et petite restauration à prix démocratiques.
www.foire1euro.be - Foire1euro Statte Huy

MARCHÉ DE LA SAINTE-CATHERINE

21 NOV

Avenue Delchambre, quai d'Arona, quai Dautrebande et rue J. Lebeau : c'est le retour à la tradition de ce grand marché automnal après une année d'interruption due à la crise sanitaire. Plus d'une centaine de commerçants ambulants et d'associations battront le pavé pour vous proposer une diversité d'articles de saison et de bonnes affaires. De 8h à 18h.
Ville de Huy/Foires & Marchés - foires.marches@huy.be - 085/21 78 21.

LA FÉDÉRATION DES COMMERÇANTS VOUS INVITE



HALLOWEEN VIEUX HUY

31 OCT

Vieux Huy : parcours enchanté d'Halloween dans le vieux Huy. Participez en famille à une foule d'activités pour petits et grands monstres courageux. Au départ du Musée communal, rue Vankeerberghen, 20 à Huy. En partenariat avec Nostalgie.
Inscriptions obligatoires sur nostalgie.be



SAINT-NICOLAS À SAINT-MENGOLD

03 DÉC > 05 DÉC

Espace Saint-Mengold : les enfants sages sont invités à venir à la rencontre de saint Nicolas qui a confirmé qu'il sera bien présents avec des cadeaux pour leur plus grand bonheur. Le 3 de 19h à 21h ; le 4 de 10h à 19h ; le 5 de 12h à 18h. À l'Espace Saint-Mengold, place Verte à Huy.
Fédération Royale des Commerçants, Artisans et Indépendants de Huy

LA PROGRAMMATION DE L'ATELIER ROCK



Une programmation pour vous en faire voir de toutes les couleurs.
29 OCT > Halloween blind test avec MC Antoni et MC Pat St Rem aux platines. Table de 4 à 6 joueurs maximum. À 20h. 30 €/table.
11 NOV > Soirée Métal. Avec Mek Ouye, Diluvian, Fdon. À 20h. 10€/13€.
12 NOV > Drum & Bass Party. Avec System D, Glyph et Dee Faze. À 20h. 8€/13€.
19 NOV > Matt Watts Group + I H8 Camera. À 20h. 12€/17€.
26 NOV > Folk Metal Fest. Avec Aktarum, Morgarten, Trikhorn. À 20h. 12€/17€.

Quai Dautrebande, 7 à Huy. www.atelierrock.be - AtelierRock.be



À L'AGENDA DU CENTRE CULTUREL

L'art et la culture dans toute sa diversité à l'agenda de notre Centre culturel.
21 > 24 OCT > Les Enfants Terribles - Festival du jeune cinéma européen. 6€/séance.
24 OCT > Calamity - Cinéma jeunesse. À 18h. 6€.
26 & 31 OCT > Nomadland - Ciné-club. À 20h et 18h. 6€.
27 & 28 OCT > Le voyage d'Anna Blume - Théâtre. À 20h30. 15€.
9 NOV > J'ai envie de toi - Théâtre. À 20h30. 40€.
10 NOV > Alpha Bêta Miranda & Prospero - Théâtre. À 20h30. 8€/12€.
14 NOV > Une vie, un destin - Kephren Baiwir - Concert. À 11h. 12€.
16 & 17 NOV > Rage dedans - Théâtre. À 20h30. 18€.
18 NOV > Ethiopie, Abyssinie - Exploration du Monde. À 20h. 10€/12€.
23 NOV > Zinc - Théâtre. À 20h30. 18€.
25 NOV > Une ville à l'oreille et Le Bruxelles d'Amélie Nothomb - Soirée d'écoute collective. À 20h. Entrée libre.
26 NOV : Hier est un autre jour - Théâtre. À 20h30. 30€.
28 NOV : Ni oui ni non bien au contraire - Théâtre jeunesse. À 11h et 14h30. 10€/12€.
2 DÉC : Chat en poche - Théâtre. À 20h30. 20€.
7 DÉC : Plus haut que le ciel - Théâtre. À 20h30. 35€.

Avenue Delchambre, 7a à Huy. 085/21 12 06 - ccah@huy.be - www.centreculturelde huy.be - Centre culturel de Huy



NOS ANIMAUX LES BÊTES - EXPO

© F. Maréchal

... > 14 NOV

Galerie Juvénal et Oyou : une exposition-bestiaire pluridisciplinaire. Deux lieux : *Fondation Bolly-Charlier > 14 nov. / OYOU, Clavier Marchin Modave Culture > 21 nov... avec S. Canonne, S. Delahaut, Y. Buffalo, M. Henry, B. Monti, J. van Damme, D. Van den Bergh ; mais aussi des photographies et documents anonymes, des œuvres proposées spontanément, des travaux d'étudiants, des collections et objets de curiosité… *Mer./Sam./Dim. : 14h > 18h. Entrée libre. Place Verte à Huy. www.fondationbollycharlier.be

CIRC'HUY-COURT DERNIER RDV

28 OCT

Future halle : c'est sur la parking de la future halle (ancien Mestdagh), rive gauche, rue Godelet que Circ'Huy court, le marché des producteurs locaux, vous attend pour son dernier rendez-vous de l'année. Une vingtaine d'échoppes proposeront des produits de bouche, mais aussi de l'artisanat. Bar avec dégustation de produits locaux. Un partenariat entre Devenirs, le pôle de synergie de l'IBEFE et la Ville de Huy. De 16h à 20h. Circ'Huy Court, marché des producteurs locaux - www.devenirs.be

LES BIBLIOTHÈQUES PUBLIQUES ONT 100 ANS

... > 30 OCT

Bibliothèque publique : reproductions des couvertures de 100 livres ayant chacun marqué une année entre 1921 et 2021 et possibilité d'emprunter des livres en eux-mêmes. Durant les heures d'ouverture de la bibliothèque, rue des Augustins, 18b à Huy. 085/23 07 41 - bibliotheque@huy.be - www.bibliohuy.be - Bibliohuy

Plaisirs de Noël huy ©

26 nov ▸ 09 jan

Huy se pare de ses plus beaux atours et vous a concocté un programme riche et varié pour cheminer agréablement vers la fin de l'année 2021 et pour débuter 2022 de la meilleure des manières.

GRAND-PLACE : PATINOIRE, CHALET BRASSERIE & VILLAGE HORECA

Patinoire
Une piste de glace de 400 m² entièrement couverte attend petits et grands.
Du vendredi 26 novembre au dimanche 9 janvier.
Vendredi 26 novembre : show inaugural.
Accessible du dimanche au jeudi de 11h à 20h30 ;
le vendredi et le samedi de 11h à 22h.
Tarifs :
- Entrée normale avec location de patins : 8 €
- Entrée moins de 12 ans avec location de patins : 6 €
- Entrée réduite (écoles, associations...) : 4,50 €
- Location jeux et casques : gratuit
- Abonnement avec location de patins : 80 €
- Abonnement sans location de patins : 60 €.

Chalet brasserie et 12 chalets HORECA
Du vendredi 26 novembre au dimanche 9 janvier.
Accessible du dimanche au jeudi de 12h à 22h ;
le vendredi et le samedi de 12h à 01h.

FÉERIES PLACE VERTE & CHALET "ANIMATIONS"

Marché de Noël - Deux week-ends
> Samedi 27 et dimanche 28 novembre
de 11h à 19h.
> Vendredi 3, samedi 4 & dimanche 5 décembre
Le vendredi de 14h à 19h et les samedi et dimanche de 11h à 19h.

Village des enfants
Du samedi 11 décembre au dimanche 9 janvier
En période scolaire : mercredi, samedi et dimanche de 12h à 18h
En période non-scolaire : tous les jours de 12h à 18h.
Entrée payante.

Fête & convivialité, maîtres-mots de plaisirs hivernaux enfin retrouvés.

LES HIVERNALES AU JARDIN DU CURÉ

04 DÉC > 19 DÉC

Presbytère de Saint-Pierre : un jardin clos où le romantisme de son atmosphère se conjugue avec des installations végétales temporaires. Éclairages d'ambiance, arbres lumineux, une quarantaine de chats, créations d'artistes locaux, une maison bourgeoise en habits de fête de la cave aux greniers. Un véritable cabinet de curiosités où le visiteur est accueilli comme un hôte dans une débauche de décorations pour les fêtes.
Les samedis 4, 11 & 18 décembre et dimanches 5, 12 & 19 décembre de 14h à 18h. Entrée : 6 €, gratuit pour les enfants.
0495/64 45 51 - teheux.michel@skynet.be

BON À SAVOIR !

Un programme qui va s'étoffer !
D'autres animations, proposées par la Ville de Huy, ses partenaires ou des associations locales, sont prévues jusqu'à la fin des Plaisirs de Noël. Celles-ci feront l'objet d'une présentation détaillée dans le dernier Huy mag de 2021 qui paraîtra le 8 décembre.

Une page Facebook pour ne rien manquer
Nous vous invitons à vous abonner à la page Facebook officielle pour ne rien manquer des annonces que la Ville de Huy, coordinatrice de l'événement, communiquera ces prochains jours et prochaines semaines concernant le programme des Plaisirs de Noël 2021-2022.

Plaisirs de Noël - Huy

Toute l'actu et l'ensemble des événements aussi sur...
huy.be

Tous les évènements proposés dans cet agenda respecteront les protocoles sanitaires.



URBANO
VOTRE SYNDIC D'IMMEUBLE
085 25 55 56 info@syndic-immeuble.be
rue Rioul 11/RCH2 - 4500 Huy



Mazout Prevot • Rue Martinpa 17, 4557 Tinlot
Tél : 085 51 22 23
Infos & renseignements : richard.prevot@prevot-group.be
www.mazout-prevot.be

MG Security
FERRONNERIE • COFFRE-FORT • SERRURERIE



COFFRE-FORT - A2P-VDS - OUVERTURE - RÉPARATION
VENTE - NEUF/OCCASION - ANTI-FEU - DÉMÉNAGEMENT
ARMOIRE - BLINDÉES - DÉPANNAGE - SERRURERIE

Technicien agrée CAMCA
+ 30 ANS d'exeprience

Tél.: 0493/48 24 46
13, Rue d'Angleterre - 4500 HUY
mg-security@hotmail.fr - www.mg-security.free.fr

ACIS
Résidence Notre-Dame ACIS ASBL



Prendre soin de vous est notre priorité
Maison de repos & Maison de repos et de soins
Court-séjour
Centre d'accueil et de soins de jour sécurisé
Résidence-Services

Avenue de la Croix-Rouge - 4500 HUY
Tél. : 085/24.40.50 - notre-dame-huy@acis-group.org
www.acis-group.org/institutions/130/accueil.php

PROXY SERVICES
Le service de proximité par Excellence
www.proxy-services.be
Assistance ménagère
Repass & Go
TITRES-SERVICES



Tél. 085 25 55 65
huy@proxy-services.be
Rue Rioul 9,
à 4500 Huy



escapade Chaussures

OUVERT
DU LUNDI AU SAMEDI
DE 9H30 À 18H30

TOUS LES DIMANCHES
DE 10H À 13H



RUE JOSEPH WAUTERS, 25A
4500 BEN AHIN



CYPRES · BOSS HUGO BOSS · JACK&JONES · LACOSTE · Levi's · TOM TAILOR
NeroGiardini · NO NAME · TOMMY HILFIGER · VALENTINO · Tamaris · VANS "OFF THE WALL"

Et bien d'autres...
CHAUSSURES HOMMES-DAMES-ENFANTS
ACCESSOIRES ET MAROQUINERIE

WWW.ESCAPADE-CHAUSSURES.BE
EscapadebyReneCollard

Agissons pour le bien de notre planète et de nos générations futures !

Partenaire de la COMMUNICATION institutionnelle

Go Green,
édition national



City Green,
édition communale



Génération Green,
édition 18 - 25 ans



Future Green,
édition scolaire





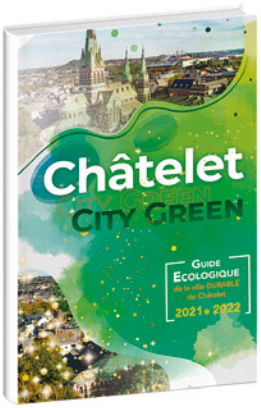

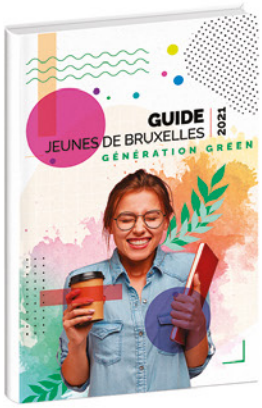

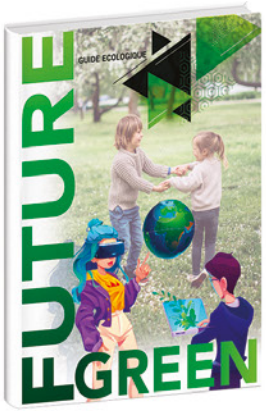

100% RECYCLABLE | FSC | Papier recyclé

Imprimé selon les valeurs éco-responsables
et les normes écologiques européennes.

Belgique - France - Suisse - Luxembourg
Siège social : Europole - Drève Gustave Fache 3 - 7700 Mouscron Belgique
Tél. : +32(0)56 39 24 60
E-mail : contact@xlcom.biz