SEPT.
OCT.

65

BEN-AHIN
& TIHANGE

huy mag

MAGAZINE
COMMUNAL

RENTRÉE SPORTIVE

2021 2022



À VOUS DE BOUGER !

2021 - É.R. : Ville de Huy - Collège communal | © VDH | Conception > Département Secrétariat communal / Communication externe

Musique * Danse * Théâtre

0471/69 00 33

Viens t'inscrire au conservatoire de Huy

Inscriptions du 26/08/21 au 30/09/21

Reprise des cours le lundi 06/09/21

Musique Danse Théâtre
Conservatoire
Wanze
Huy
Couthuin
Andenne
Marchin

ÉDITO


© Colguy

SOMMAIRE

3	Édito
4>5	Huy au Sport
6>9	Divers & commerces
10	Semaine de la Mobilité
10>11	Bibliothèque publique & EPN
12>17	Agenda

IL EST L'HEURE DE PARTIR À L'AVENTURE

La rentrée, et plus particulièrement la rentrée des classes, est une période particulière, une période où, après quelques congés, vacances… la vie reprend son cours. Elle est un point de départ, un moment de passage : la première rentrée pour les uns, le changement d'école pour les autres, la rentrée dans le supérieur pour certains, le premier jour de travail pour d'autres ou encore l'occasion comme à l'an neuf de prendre quelques bonnes résolutions… C'est aussi la rentrée sportive - pour laquelle nous consacrons un dossier dans ce Huy mag - et à ce titre l'offre hutoise est particulièrement riche, comme l'offre culturelle d'ailleurs, un secteur qui redémarre lui aussi après quelques mois compliqués et que nous vous invitons à soutenir. Quoi qu'il en soit la rentrée est pleine de changements ! D'une certaine manière, « il est l'heure de partir à l'aventure ». Septembre est une invitation à prendre le départ pour une nouvelle aventure ; celle d'une vie que l'on espère la plus normale possible malgré la pandémie Covid qui reste en toile de fond.
Excellente rentrée à tous !

Pour le collège communal, Éric DOSOGNE, votre bourgmestre f.f.

UNE RENTRÉE SCOLAIRE RESPONSABLE !

Engagée dans le Plan d'Action pour l'Énergie Durable et le Climat (PAEDC) la Ville de Huy invite ses citoyens à adopter des comportements qui participent à la réduction des émissions des gaz à effet de serre et à être moins vulnérable aux changements climatiques.

Se rendre à l'école

Privilégiez les transports en commun, le vélo ou la marche comme alternative à la voiture.

La voiture est incontournable ?

- Je suis prudent aux abords des écoles
- J'éteins mon moteur en attendant mon enfant
- J'utilise le pedibus pour plus de sécurité et afin de désencombrer l'entrée de l'école
- Je fais du covoiturage

S'équiper de matériel scolaire 0 déchet

- J'utilise du matériel de récupération
- J'achète du solide et dans les commerces de proximité
- J'ai des fournitures rechargeables
- Je ne m'encombre pas inutilement (attention aux dos de nos enfants avec des cartables trop lourds)
- J'évite le suremballage et le plastique autant que possible

Le repas et la collation ?

- J'évite les emballages jetables (prévoir une gourde, une boîte à collation...)
- Je mange local et équilibré

J'évite le gaspillage, je recycle mes déchets et j'utilise les poubelles de tri. Bonne rentrée responsable à tous !



CYBER-ACTU

Facebook
Ville de Huy (Officiel)

Instagram
villedehuyofficiel

YouTube
Ville de Huy Officiel

Twitter
VilledeHuy

COLOPHON

Huy mag n°65 - Sept./Oct. 2021. Éditeur responsable : Éric Dosogne, bourgmestre f.f. // Coordination rédactionnelle : Service communication, Jean-Luc Braida, Anne Vanbrabant // Layout : Élise Truyen // Régie publicitaire : XL Communication, tél. 056/39 24 60 - yannick.g@xlcom.biz // **Prochaine parution du Huy mag : oct. 2021.** Merci à l'ensemble des personnes qui, au sein des différents départements communaux, ont apporté leur contribution rédactionnelle à ce numéro. Ville de Huy, 085/21 78 21 - communication@huy.be - www.huy.be

HUY AU SPORT

La Régie sportive hutoise vous présente...



18 SEP

Une grande journée de promotion du sport au cours de laquelle les pôles sportifs hutois vous ouvriront leurs portes...

L'ÉVÉNEMENT SPORTIF 100% GRATUIT

L'offre sportive hutoise est particulièrement riche, diversifiée et elle s'adresse à tous, du plus jeune au plus âgé… Douze mois par an ou presque, nos clubs et les nombreux bénévoles qui les font vivre, accueillent dans leurs infrastructures les sportives et les sportifs animés par l'envie de se dépenser sainement, d'entretenir leur corps et/ou leur esprit, de développer leur condition physique, d'améliorer leurs performances ou simplement de s'amuser.

Une grande partie de cette offre, la Régie sportive hutoise vous la présentera le samedi 18 septembre à l'occasion d'une grande journée de promotion du sport baptisée « Huy au sport » au cours de laquelle les pôles sportifs hutois vous ouvriront leurs portes… En voici le programme…

À DÉCOUVRIR... UNE TRENTAINE DE DISCIPLINES POUR TOUS LES GOÛTS ET TOUS LES ÂGES

Hockey, karaté, escrime, rugby, yoga, danse, krav-maga, basket-ball, tir à l'arc, marche nordique, cross fit, pétanque, badminton, athlétisme, volley-ball, course à pied, (mini-)football, échecs, tennis de table, whist, ju-jitsu, taiji quan, net-volley, psychomotricité, gym douce, fitness, iaidô.

CIRCUIT EN VILLE

Ces différentes disciplines sont à découvrir au départ du hall omnisports de Huy (où plusieurs initiations seront déjà possibles) à l'occasion d'un **circuit-découverte de 5 ou 7 km** qui vous conduira aux différents clubs participants où des initiations seront également organisées. Vous pourrez aussi y rencontrer les formateurs et obtenir les informations recherchées.

Représentations
Initiations
Circuit-découverte 5/7km
Rencontres - Clubs
Animations diverses

> Test de **trottinettes électriques** (dans le cadre de la Semaine de la Mobilité, détails en page 10)
> Opération **1000 km du fair-play** (course relais du Panathlon Wallonie-Bruxelles)
> **Je cours pour ma forme** Saison 2021-22 (programme de mise en condition physique par la course à pied pour débutants)
> Bar, petite restauration, châteaux gonflables (suivant les conditions météo).

En pratique :
* Samedi 18 septembre, entre 9h et 17h - GRATUIT.
* Accueil au hall omnisports de Huy, avenue de la Croix-Rouge, où vous recevrez toutes les infos utiles ainsi qu'un plan de Huy pour vous rendre aux différents pôles sportifs.
* Pour les enfants dès 3 ans, adolescents, adultes et seniors.
* Tenue sportive recommandée.

Régie sportive hutoise
Tél. 085/25 50 23
info@regiesportivehutoise.be

TOUS AU SPORT

Nouveau, dès le 20/09,
4 rendez-vous sportifs,
4 publics cibles.



DEVELOP' SPORT

Activités de psychomotricité et d'éveil sportif
Pour les 3 à 5 ans
Hall omnisports : mercredi de 13h30 à 14h30
Gymnase de Tihange : samedi de 10h00 à 11h00



FULL' SPORT

Activités multisports
(sports de balle, de raquette, sports nouveaux...)
Pour les 6 à 12 ans
Hall omnisports : mercredi de 14h00 à 15h00



MOVE' SPORT

Vélo, skate, roller, jeux d'orientation...
Pour les adolescents
Hall omnisports : mercredi de 14h30 à 16h00



HEALTHY' SPORT

Gymnastique douce, étirements, step...
Pour les adultes
Hall omnisports : lundi de 11h30 à 12h30
Gymnase de Tihange : samedi de 08h45 à 09h45

Le début de ces différentes activités est prévu le lundi 20 septembre.
Infos et inscriptions : Régie sportive hutoise.

DISCOVER'HUY' SPORT HOLIDAYS

Stages sportifs pendant les vacances scolaires.
Adhérez à la page « Regie Sportive Hutoise » pour être informé des stages organisés durant les congés scolaires.

Tous les clubs en un clic
Connectez-vous au site la Régie sportive hutoise pour avoir accès à la liste des clubs sportifs hutois. De A comme athlétisme à Y comme yoga, une quarantaine de disciplines y sont référencées.

regiesportivehutoise.com

Regie Sportive Hutoise

DIVERS

CENTRE DE VACCINATION DÉPLACÉ À LA BUVETTE DU RFC HUY

Le centre de vaccination de Huy situé au hall omnisports a fermé ses portes le samedi 28 août dernier avec la satisfaction du devoir accompli. Ouvert le 15 mars dernier, pas moins de 80000 doses du vaccin contre le Covid-19 y ont été administrées. Fruit d'une étroite collaboration entre les services de la Ville de Huy, le Cercle des médecins généralistes et pharmaciens de Huy, les services de sécurité, l'Aviq et le prestataire désigné par cette dernière, le dispositif mis en place a démontré toute son efficacité et n'a généré que des retours positifs de la population. **Pour autant, la campagne de vaccination n'est pas terminée. À Huy, une ligne de vaccination reste activée, mais elle est déplacée à la buvette du RFC Huy, toujours avenue de la Croix-Rouge, où elle sera ouverte le vendredi 3 et le samedi 4 septembre de 8h à 16h, et ensuite les vendredis de 12h à 16h et les samedis de 8h à 12h. www.jemevaccine.be/**

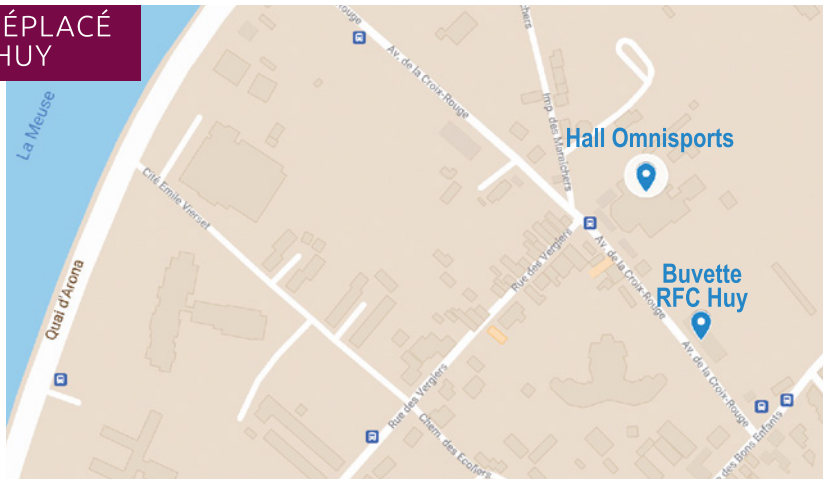

DJÅZONS WALON

Huy dit awè (oui) aux langues régionales.

« Li ci qui droûve ine ouh di scole, sère ine prîhon.
Lès mêsses di scole èstèt dès djârdinis dèl syince dès omes. »*
Victor Hugo (traduit par Michel Albert)

* « Celui qui ouvre une porte d'école ferme une prison.
Les maîtres d'école sont des jardiniers de l'intelligence humaine. »



INONDATIONS

BE-ALERT INSCRIVEZ-VOUS

Les inondations qui ont frappé Huy début juillet ont à nouveau démontré qu'une communication efficace des pouvoirs publics à destination des citoyens permettaient à ces derniers d'adopter les comportements en adéquation avec la crise vécue. **BE-Alert est un des moyens de communication utilisés durant cette crise.** BE-Alert permet d'avertir la population en situation d'urgence sur le territoire communal via SMS, e-mail ou téléphone, de manière officielle, sûre et sécurisée. Il est donc très important de vous inscrire à BE-Alert et **c'est gratuit ! Rendez-vous sur... www.be-alert.be**

VOUS AVEZ DES DÉGÂTS ? RENTREZ VOTRE DOSSIER AVANT LE 30 NOVEMBRE

Les inondations du 14 au 16 juillet sont reconnues comme calamités naturelles publiques et Huy est concernée. Si vous avez été sinistré, vous pouvez introduire votre demande d'aide à la réparation de biens au **Fonds des Calamités. Attention, la date limite est le 30 novembre 2021 !** Pour découvrir la liste des biens indemnisables, les montants, la procédure à suivre et les documents à joindre : https://bit.ly/DemarcheCalamite. aussi disponibles sur www.huy.be

DU CÔTÉ DE LA WALLONIE, DES MESURES POUR PALIER L'URGENCE

Du côté des autorités régionales, et particulièrement en matière de logement, les mesures se succèdent pour pallier l'urgence inédite. **Notre ministre du Logement Christophe Collignon, ses équipes et son administration sont pleinement mobilisés en vue d'aider les ménages les plus durement touchés à retrouver au plus vite un chez-soi.** Des moyens exceptionnels ont été dégagés par le gouvernement wallon afin de soutenir les communes, CPAS et sociétés publiques de logement pour leur permettre d'assurer notamment la réinstallation des familles affectées. Entre autres dispositifs, une plateforme d'échange a été mise en ligne pour mettre en contact les propriétaires solidaires et les ménages à la recherche d'un logement.
www.wallonie.be/fr/inondations

MERCI AUX DIFFÉRENTS SERVICES HUTOIS AINSI QU'AUX CITOYENS

Même si Huy a été moins impactée par les inondations que d'autres communes, vous êtes nombreux à avoir souffert des dégâts des eaux. Au cours de cette crise, à chaque instant, le personnel de la Ville a tenté de tout mettre en œuvre pour éviter des conséquences désastreuses et pour vous venir en aide quand cela s'est avéré nécessaire. En tout, 3000 sacs de sable ont été mis à disposition. Plus de 250 m³ de déchets ont été évacués au départ des conteneurs installés pour les sinistrés. Jour et nuit, les hommes du Service des travaux de la Ville se sont relayés sur le terrain tandis que la zone de secours Hemeco et la zone de police répondaient aux nombreuses sollicitations. Quant à vous, citoyens, vous avez été nombreux à proposer votre aide ou a apporter des dons au centre de vaccination afin de soutenir ceux qui en ont le plus besoin ! **Merci à tous !**

ART EN VILLE

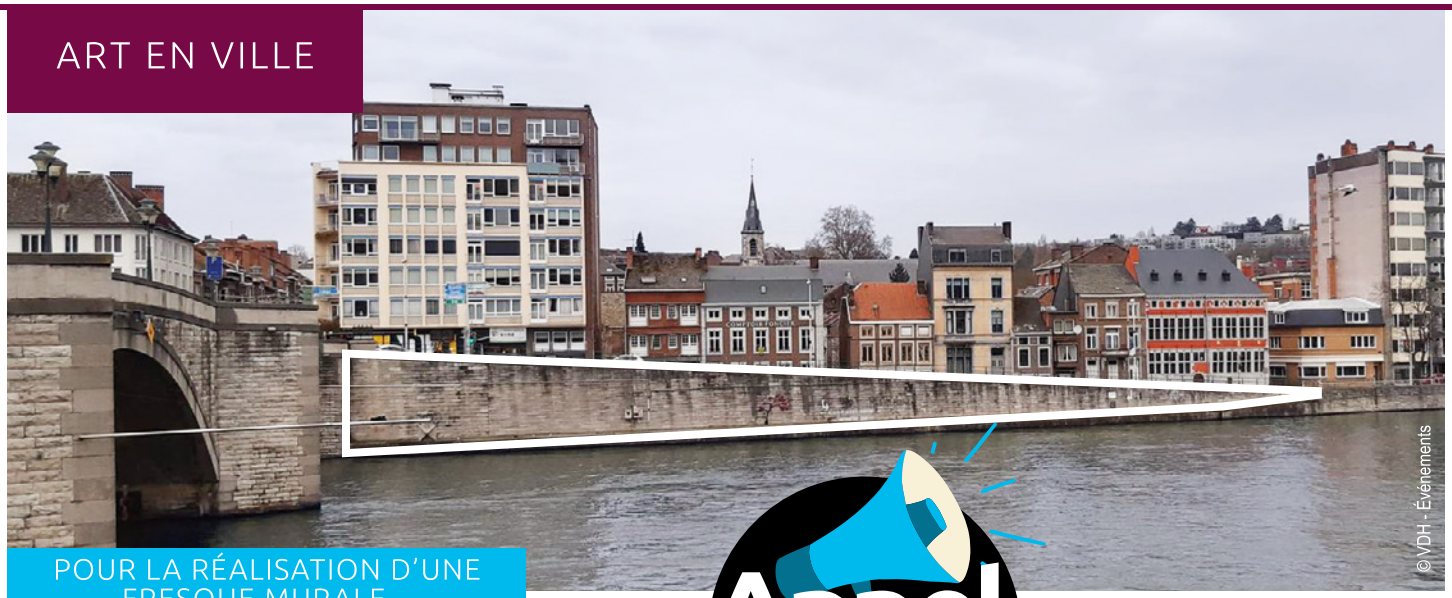

POUR LA RÉALISATION D'UNE FRESQUE MURALE...

Appel aux Artistes

Persuadée du rayonnement de la culture sur son développement touristique et urbanistique, Huy a initié en 2019 son projet d'art en ville avec l'acquisition des sculptures en acier corten de l'artiste Kalbut. Cette année, l'artiste Matth Velvet a réalisé sur une façade de la rue des Augustins la fresque « Touché, coulé » accompagnée de sept peintures situées sur le bâtiment du planning familial rue Delloye-Matthieu. **La Ville de Huy souhaite poursuivre son projet d'art urbain en lançant un appel aux artistes pour la réalisation d'une fresque sur le mur situé en contrebas du quai de la Batte, à côté du pont Baudouin.** Chaque artiste intéressé doit envoyer sa candidature par e-mail à florence.marechal@huy.be pour le mardi 7 septembre à 10h au plus tard. ℹ et formulaire sur www.huy.be

La culture au service du développement touristique et urbanistique

POUR LE FESTIVAL DE LA MAGIE DU 30 ET 31 OCTOBRE



Magiciens et mentalistes, la Ville de Huy recherche vos talents pour illusionner, surprendre et émerveiller petits et grands dans le cadre mystique de l'Espace Saint-Mengold, les samedi 30 et dimanche 31 octobre 2021. **Les candidatures devront être déposées par mail à florence.marechal@huy.be pour le mardi 7 septembre à 12h au plus tard.** Formulaire sur www.huy.be

SOCIAL & SOLIDARITÉ

REPRISE DES PERMANENCES SOCIALES, EN SEPTEMBRE, À L'HÔTEL DE VILLE

AVIQ > Sur rendez-vous le 3e jeudi du mois de 9h à 12h. Alicia Rosette, 04/220 11 47 - 0474/74 36 84 - alicia.rosette@aviq.be / **Service Social Collectif >** Le 1er jeudi du mois de 10h à 12h, à partir du 2 septembre / **INASTI (pension indépendants) >** Sur rendez-vous le 2e mardi du mois de 10h à 12h. Via la ligne pension gratuite 1765 ou le bureau régional de Liège, 04/241 50 11 / **SPF Sécurité Sociale (allocation handicapé) >** Sur rendez-vous au Service des affaires sociales de la Ville de Huy le 4e vendredi du mois de 9h à 11h30, 085/21 78 21 / **CRIPEL (Centre Régional pour l'Intégration des Personnes Étrangères ou d'origine étrangère de Liège) >** À destination des personnes devant suivre le parcours d'intégration des primo-arrivants. Sur rendez-vous le 4e jeudi du mois de 9h à 12h. Florence Dufrane, 04/223 80 20 / **SPW Fiscalité (redevance TV, taxe de circulation et de mise en circulation, taxe sur les jeux et paris ...) >** Sur rendez-vous le mercredi de 9h à 12h et de 13h à 16h, 081/33 02 11 / **FEDRIS (Agence fédérale des risques professionnels) >** Toutes les informations sont disponibles sur www.fedris.be

JOURNÉE MONDIALE MALADIE ALZHEIMER



Septembre 2021 sera à nouveau le mois du cupcake. **Vendez vos créations de cupcakes pour une bonne cause : la recherche Alzheimer !** Et déposez les bénéfices sur le compte spécial cupcakes de la Fondation BE83 0017 5620 5915. ℹ www.stopalzheimer.be/cupcake-actie-2021/

SEMAINE DU CŒUR DE LA LIGUE CARDIOLOGIQUE

20 SEP > 26 SEP

Cette semaine aura pour thème l'accident vasculaire cérébral (AVC), 1re cause de handicap physique chez l'adulte et 2e cause principale de décès. ℹ et les modalités pour **faire un don à la Ligue cardiologique belge : www.liguecardioliga.be**



Avis aux hutois (es)

Police : enquête sécurité auprès des citoyens

ENQUÊTE DU MONITEUR DE SÉCURITÉ 2021-2022 SUR LE TERRITOIRE DE LA ZONE DE POLICE DE HUY

Le Moniteur de Sécurité est une vaste enquête menée auprès de la population à propos de différents thèmes de sécurité. **À travers un questionnaire, comme citoyen, si vous êtes retenu dans l'échantillon, vous serez questionné sur votre sentiment d'insécurité, vos possibles problèmes de voisinage, vos éventuelles victimisations et sur la qualité de l'action policière.** L'initiative est organisée par la police en collaboration avec le SPF Intérieur et les autorités locales. Les données recueillies contiennent des informations précieuses pour l'élaboration de la politique de sécurité de votre ville. Nous invitons donc tous les citoyens qui recevront ce questionnaire à prendre le temps nécessaire pour répondre (en ligne ou sur papier) aux questions de l'enquête.

Votre participation est primordiale !

Concrètement, les questionnaires concernant le Moniteur de Sécurité seront envoyés de la mi-septembre jusqu'au mois de novembre. Les personnes sélectionnées via un échantillon statistique aléatoire recevront le sondage par la poste. Les résultats sont attendus durant le premier semestre 2022. Vos réponses seront traitées de manière totalement anonyme.

POLICE

ENTRETIEN DES TROTTOIRS ET TAILLE DES HAIES

Comme le stipule le Règlement général de police, **le citoyen est tenu de veiller à la propreté de l'accotement aménagé et du trottoir devant la propriété qu'il occupe.** Il doit également procéder à la taille des plantations (haies, arbres, arbustes) qui constitueraient une entrave à la circulation sur les trottoirs, accotements et voies publiques. Les textes complets sont disponibles sur www.huy.be/ma-commune/securite-secours/police/le-reglement-general-de-police

ENVIRONNEMENT

Environnement, la Ville et d'Intradel valorisent vos achat de langes lavables avec des primes !



LANGES LAVABLES PRIMES À L'ACHAT

Les langes lavables sont une alternative écologique aux langes jetables. C'est pourquoi **la Ville de Huy octroie une prime à l'achat** de couches lavables correspondant à 50% du montant de la ou des facture(s) avec un maximum de 100 €. Complémentairement à cette prime, **Intradel a décidé d'octroyer également une prime** de 100 € à la condition que le demandeur réalise le parcours d'information sur le site Internet de l'intercommunale. ℹ Ville de Huy/Environnement, 085/21 78 21 - environnement@huy.be - www.intradel/langeslavables

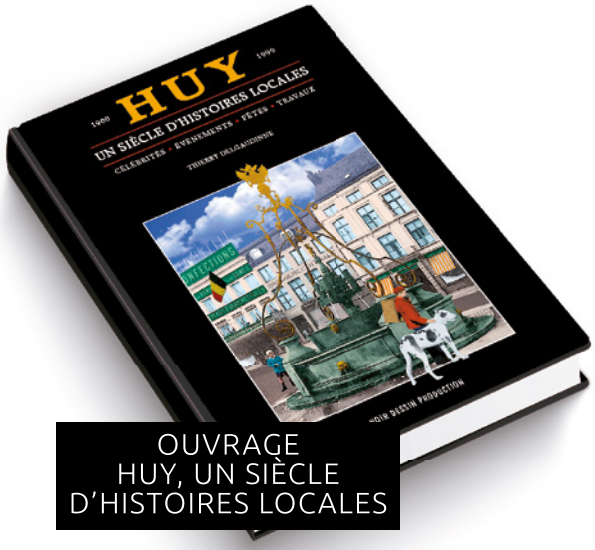

OUVRAGE HUY, UN SIÈCLE D'HISTOIRES LOCALES

Ce nouveau recueil est une magnifique machine à remonter le temps ; une manière de se souvenir des faits d'actualité de la ville de Huy tout au long du XXe siècle à travers ses grandes entreprises, ses artistes, ses champions sportifs, ses événements, ses traditions. « Huy, un siècle d'histoires locales », un ouvrage de 264 pages et de plus de 400 documents et photos signé Thierry Delgaudinne. **Disponible dans toutes les bonnes librairies et sur la boutique en ligne de l'éditeur www.noirdessinlaboutique.be au prix de 20€.**

CITOYENNETÉ

Appel aux Hutois (es)

HUYTALIA APPEL À TÉMOINS

À l'occasion du 75e anniversaire de l'immigration italienne à Huy, **la Ville lance un appel à témoins italiens et belges, de toutes générations.** Vous avez vécu cette période ? Vos parents ou grands-parents vous en ont parlé ? Prenez contact avec l'échevinat de la citoyenneté de la Ville de Huy, 085/21 78 21 - adrien.housiaux@huy.be **au plus tard pour le 15 septembre.**

DORA DORËS COURS DE FRANÇAIS

Centre de formation, de ressources et de solidarité pour les personnes issues de l'immigration, l'asbl Dora dorës propose **une formation « français, langue étrangère »** en collaboration avec l'IPEPS Huy-Waremme. Mais aussi **un atelier d'écriture et une table de conversation.** Inscriptions jusqu'au 10 septembre.

ℹ 085/51 43 46 - www.dora-dores.be

JEUNESSE



© VDH - Prévention

QUATORZE ÉTUDIANTS HUTOIS « SOLIDAIRES »

Expérience professionnelle & enrichissement d'un point de vue humain !

Cet été, le Service prévention et le CPAS ont mené le projet « Été solidaire, je suis partenaire ». **Quatorze étudiants ont ainsi obtenu un job d'été subsidié par la Région wallonne.** Ils ont été engagés pour travailler dans trois maisons de repos et au sein de l'asbl Le Château Vert de Solières, un institut résidence pour personnes porteuses de handicap. Au terme du projet, ces jeunes auront acquis un peu d'expérience professionnelle, mais plus important encore, ils se seront enrichis d'un point de vue humain !

LA RENTRÉE DE LA MÉZON

... et les activités ne manquent pas !
Lundi > Danse hip-hop (17h30-19h, dès 10 ans) - Youth On Air (atelier radio de 17h à 19h, dès 12 ans).
Mardi > Jeux de rôle (17h-19h dès 14 ans) - Photo (18h30-20h30 dès 12 ans) - Informatique (17h-19h dès 12 ans).
Mercredi > Cuisine (16h30-18h30 dès 10 ans) - Mangas et B.D. (15h-16h30 dès 10 ans) - Minifoot (16h-17h dès 10 ans) - Vidéaste (14h-15h30 dès 10 ans).
Jeudi > Savant fou (17h30-19h dès 10 ans) - Rap Studio (17h-19h dès 14 ans) - Jeux de société (17h-19h dès 10 ans).
Vendredi > Parkour (17h-19h dès 12 ans).
Horaire de l'accueil : lundi, mardi et jeudi de 13h à 19h - mercredi de 11h30 à 19h - vendredi de 12h à 19h.
ℹ La Mézon, quai Dautrebande, 7 à Huy.
085/21 16 30 - 0474 /54 33 12 - www.lamezon.be

SALON DU JEUNE BOURLINGUEUR

16 OCT

En Wallonie, à la fin des études secondaires, les jeunes se décident souvent à partir à l'étranger pour améliorer leurs connaissances linguistiques et découvrir le monde avant de commencer des études supérieures. De nombreuses alternatives existent comme, par exemple, le volontariat à l'étranger, les working holidays, un séjour au pair… Des jeunes ayant déjà franchi le cap viendront partager leur expérience lors de séances « Les jeunes parlent aux jeunes » et répondront à toutes les questions. De 10h à 16h au Centre Nobel, rue de la Paix à Tihange. Ouvert à tous, entrée gratuite. ℹ Infor jeunes Huy, 085/21 57 71 - contact.huy@inforjeunes.be

nouveaux COMMERCES



SALON CARRÉ VIP
COIFFEUR
REPRISE ! Avenue de Batta, 10/1



FASHION CODE 51
PRÊT-À-PORTER & ACCESSOIRES
NOUVEAU ! Rue Neuve, 18



FLASH HUY
SELFIE STUDIO
NOUVEAU ! Rue du Pont, 7



LES NOUVEAUX DISCIPLES
B.D., MANGAS, JEUX DE SOCIÉTÉ
NOUVEAU ! Rue du Coq, 9

SEMAINE DE LA MOBILITÉ

SEMAINE DE LA MOBILITÉ DU 16 AU 22 SEPT.

Du 16 au 22 septembre se déroule la Semaine européenne de la Mobilité. Huy, cette année encore, s'inscrit dans cette semaine de promotion des modes de déplacement alternatifs à la voiture individuelle comme la marche, le vélo, le covoiturage et les transports en commun. Il est en effet important d'agir en faveur d'une mobilité plus efficace, plus respectueuse de notre cadre de vie et qui s'inscrit dans le développement durable.



Service Mobilité
Tél. 085/21 78 21 - mobilite@huy.be

Sensibilisation à la mobilité & activités pour petits et grands

CIRCUIT-SÉCURITÉ

20 SEP › 24 SEP

Cour de l'école des Bons-Enfants : découvrir de manière ludique les règles qui régissent la circulation sur la voie publique, tel est l'objectif du circuit-sécurité organisé par la Ville de Huy et la zone de police de Huy à destination des élèves de 4e année primaire de l'ensemble des établissements scolaires hutois, tous réseaux confondus. Durant les heures d'école.

TEST DE TROTTINETTE ÉLECTRIQUE

18 SEP

Parking de l'Europe : la trottinette électrique est un mode de déplacement doux et qui offre de nombreux avantages : maniabilité, légèreté, facile à transporter, écologique… **Les personnes intéressées par ce mode de déplacement alternatif pourront le tester gratuitement tout en bénéficiant de conseils avisés.** Cette animation s'intègre à la journée de promotion « Huy au sport » organisée par la Régie sportive hutoise. De 9h à 17h.

ACTIVITÉ D'INFORMATION SUR LES VÉLOS ÉLECTRIQUES

17 SEP

Grand-Place : le vélo électrique fait de plus en plus d'adeptes notamment parmi les seniors. Types de vélos, protection, assurance, coût… **De nombreuses questions surgissent au moment de faire son choix visant à en acquérir un**. C'est pourquoi le Conseil consultatif communal des aînés propose cette activité d'information. De 15h à 17h.

FORMATION VÉLO-TRAFIC

19 SEP

Parking du « Comptoir des boissons » : vous savez rouler à vélo, mais vous ne vous sentez pas à l'aise au milieu de la circulation ? Le groupe local Huy-Région du GRACQ organise une formation d'une demi-journée encadrée par des formateurs bénévoles expérimentés. **Elle vous aidera à acquérir les bons réflexes pour circuler à vélo dans le trafic en toute confiance.** De 10h à 12h30, Grand-Route, 57 à Tihange. Nombre de participants limité. ℹ et inscription (obligatoire) via www.gracq.org/agenda/circuler-velo-dans-le-trafic-ca-sapprend-50

INAUGURATION DE LA LIGNE EXPRESS HUY-WAREMME

La Semaine de la Mobilité est également l'opportunité pour la Ville de Huy et les autres communes traversées de mettre en lumière cette nouvelle ligne express (E22) qui entre en service le 1er septembre. **Le trajet de Huy à Waremme durera environ 40 minutes et comprendra seulement six arrêts.**
ℹ www.letec.be

BIBLIOTHÈQUE
PUBLIQUE & EPN

La Bibliothèque publique reprend l'organisation de ses animations. Comme la situation sanitaire le permet, ces animations auront lieu en présentiel et avec un public de douze personnes maximum.

SEPT. : REPRISE DES ANIMATIONS



04 SEP — **Groupe d'écriture « Mots & merveilles »** ; initiez-vous à la rédaction de textes fictionnels, découvrez les secrets des écrivains… en toute convivialité.
Gratuit. De 9h30 à 12h30.

18 SEP — **Club de lecture « Les Biblivores »** ; partagez vos coups de cœur (ou vos déceptions) de lectures.
Lectures libres.
Gratuit. De 9h30 à 12h30.

Tous les VEN. — **Club informatique seniors de l'EPN « Les Cyberdédés »** ; initiations, astuces, découvertes et dépannages informatique/Internet.
Gratuit. De 9h à 12h.

LES BIBLIOTHÈQUES PUBLIQUES ONT 100 ANS !

17 OCT — Le 17 octobre 1921, la Loi Destrée offrait un premier cadre légal à l'existence de la Bibliothèque publique. Un siècle plus tard, la Bibliothèque publique est l'institution culturelle la plus fréquentée par les publics en Communauté française. **Pour marquer cet anniversaire, votre Bibliothèque vous propose un petit-déjeuner, une exposition du centenaire, un atelier d'écriture ludique et une heure du conte.** De 9h à 12h30. Gratuit. Sur réservation. Le prêt de livres sera également possible.

ESCAPE GAME HARRY POTTER

16 OCT & 30 OCT — « Bout-de-Lard », l'École des Sorciers de Huy accueille ses premiers élèves. Afin de prouver leur courage et leur savoir-faire, le directeur, Doublon d'Or, a imaginé **des défis à relever et des énigmes à résoudre, disséminés dans les salles de la bibliothèque !** Les courageux aspirants sorciers devront faire preuve d'intelligence, de réflexion et de beaucoup de courage. Gratuit. À partir de 18h. Inscription obligatoire (groupes de 6 pers. max.).

DONS DE LIVRES EN BIBLIOTHÈQUE : LES BONNES PRATIQUES

Si vous désirez faire don de livres à la bibliothèque, veillez s'il vous plaît : à l'état PARFAIT des livres proposés ; à leur date de parution (idéalement, pas de livres de plus de dix ans, sauf ouvrages locaux) ; à ne pas proposer d'encyclopédies, de dictionnaires ou de revues.

MABIBLI.BE : UN NOUVEAU PORTAIL POUR LES BIBLIOTHÈQUES

Les Bibliothèques publiques de la province de Liège se sont dotées d'un nouveau logiciel de gestion (BGM) et d'un nouveau portail pour le public dénommé mabibli.be. Sur ce site Internet, **l'usager, en règle de cotisation, peut connaître les dates d'échéances de ses emprunts – au besoin les prolonger - , effectuer des réservations et s'informer sur des activités organisées dans les bibliothèques.** Le catalogue général reprend l'ensemble des collections des Bibliothèques publiques de la province de Liège, ce qui est très utile pour savoir directement où est conservé un ouvrage.

LANCEMENT « PRIX VERSELE 1 CHOUETTE DANS LES FAMILLES »

Tu as entre 3 et 5 ans ? Emprunte les 5 livres du Prix Bernard Versele 1 Chouette et participe ensuite au plus grand jury littéraire du monde en votant pour ton livre préféré. **En pratique :** réservez votre série de livres à la Bibliothèque pour 15 jours. En mai 2022, on se retrouve tous enfants, parents, grands-parents pour une activité festive à la Bibliothèque et la proclamation des résultats.

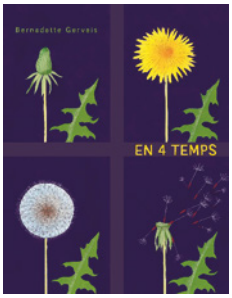







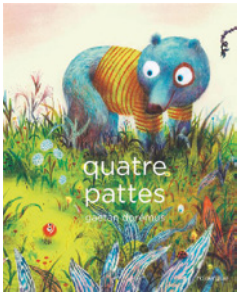

Bibliothèque publique & Espace Public Numérique (EPN)
Rue des Augustins, 18b à Huy / Tél. 085/23 07 41 - bibliotheque@huy.be - www.bibliohuy.be - Bibliohuy
Pour les cyberdédés (EPN) : epnhuy@gmail.com - epn@huy.be - EPN Huy

AGENDA



OUT FOR THE SUMMER LA SUITE DU PROGRAMME

© Eosine

03 SEP & 10 SEP

Couvent des Frères mineurs : l'Atelier Rock a proposé tout l'été une série de concerts qui s'achève en ce mois de septembre avec deux dates à cocher dans votre agenda. **Le 3 septembre, le Lorenzo Di Maio Trio**, lauréat en 2019 du Sabam jazz awards en tant que jeune talent, ouvrira la scène. Suivra **Oncle Youssouf**, formation liégeoise qui regarde le monde et le raconte en musique. **Le 10 septembre, Eosine**, jeune pousse de la scène dreampop belge, fondée par Elena Lacroix, tiendra le haut de l'affiche. Ce groupe sera précédé par **Nubuk**, un artiste électro. Dès 19h, rue Vankeerberghen, 20. Entrée : entre 14 et 21 €. ℹ Réservation obligatoire : www.atelierrock.be

RAPPEL À L'AGENDA

CROISIÈRES DU VAL MOSAN

... > 30 SEP

Quai de Namur : le bateau Val Mosan vous accueille à son bord, jusqu'au 30 septembre. Le mercredi, samedi et dimanche, départs à 15h et 16h30. Le vendredi, départ à 18h30. Possibilité de combiner la croisière avec la visite de nos emblèmes patrimoniaux (fort, collégiale, vieux Huy) ou encore de louer le bateau pour un événement privé. ℹ et réservation à l'Office du Tourisme : 085/21 29 15 - www.tourisme.huy.be

LA FROMENADE DÉBARQUE

03 SEP > 05 SEP

01 OCT > 03 OCT

Quai de Namur : il reste quelques paniers pour profiter d'une balade en nature agrémentée d'une fondue au fromage. Pour en profiter, rien de plus simple : réservez votre sac sur www.terres-de-meuse.be/activites/agenda/fromenade-en-terres-de-meuse-3021049. 75 €/sac. Le prix comprend : la location du matériel, le fromage, le pain, la charcuterie pour cinq personnes. ℹ 085/21 29 15.





MÉMO-HUY 2 DATES

© Colguy

05 SEP & 19 SEP

Deux lieux : l'asbl Mémo-Huy est un des acteurs dynamiques de la vie culturelle et touristique hutoise. En ce mois de septembre, elle vous propose deux rendez-vous : **une animation yoga au fort le 5 septembre à 14h30 et une découverte des vestiges de la vallée de la Solières le 19 septembre à 10h au départ du n° 71 avenue du Bosquet** (brasserie Elysée-Beaufort). Adulte : 5 € ; étudiant : 3 € ; -12 ans : gratuit.
ℹ Yoga > Adélaïde Gaube, 0476/57 68 54 - Solières > Grégory Gilsoul, 0476/92 06 64.



BROCANTE DE LA CERISE

05 SEP

Tihange : la traditionnelle brocante de la cerise habituellement proposée par la République Libre de Tihange fin juin/début juillet animera les rues de Tihange, au départ du gymnase, rue du Centre, le dimanche 5 septembre toute la journée. ℹ www.republique-libre-de-tihange.be

REGART CONFINÉ EXPOSITION

03 SEP 10 SEP & 17 SEP

Espace place Verte : avec « RegART confiné : les jeunes sortent du cadre », le Conseil Permanent de Participation des Jeunes de l'Académie Citoyenne BAO-Jeunesse propose à d'autres jeunes un espace d'expression et de création pour décoder ce que nous avons vécu pendant le confinement et inventer ce que nous aurons à vivre après... Exposition à voir de 10h à 18h, place Verte. Entrée libre. ℹ 087/71 08 74 - www.bao-j.be

C'EST PAS D'LA CAROTTE - FESTIVAL

03 SEP > 05 SEP

Mont Falise : le festival écoresponsable revient sur les hauteurs de Huy. Au programme : concerts, fanfares, jam, arts de la rue et animations en tout genre ! C'est pas d'la carotte, un espace d'expression pour les artistes et le public, où tous se mélangent, découvrent, échangent !
ℹ http://cpasdlacarotte.org/

11 & 12 SEP SEP

JOURNÉES DU PATRIMOINE THÈME : « FEMMES ET PATRIMOINE »



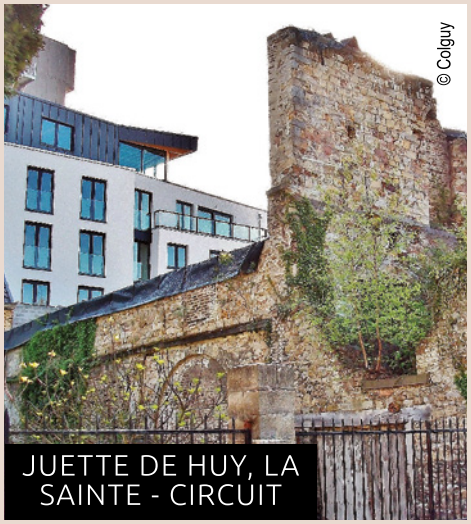
© Colguy

JUETTE DE HUY, LA SAINTE - CIRCUIT

Née dans une famille bourgeoise, Juette (ou Ivette) de Huy (1157-1228) manifeste très tôt le désir de se consacrer à Dieu. Devenue veuve à 18 ans, elle s'occupe de l'éducation de ses fils et d'oeuvres de charité avant de se retirer dans une léproserie sur les hauteurs de Huy. À 34 ans, elle s'enferme dans une cellule dont elle ne sortira plus. On lui attribue des dons mystiques. La léproserie des Grands Malades est édifiée au XIIe s. et transformée au fil des ans. Confisqué à la Révolution française, le bien est reconverti en faïencerie et distillerie. Les vestiges de l'église modifiée à la fin du XIIe s. sont encore visibles, désormais englobés dans un complexe d'appartements.
11 et 12 sept., de 10h à 17h, quai de Compiègne, 54. Circuit libre. ℹ 085/21 29 15 - patrimoine@huy.be

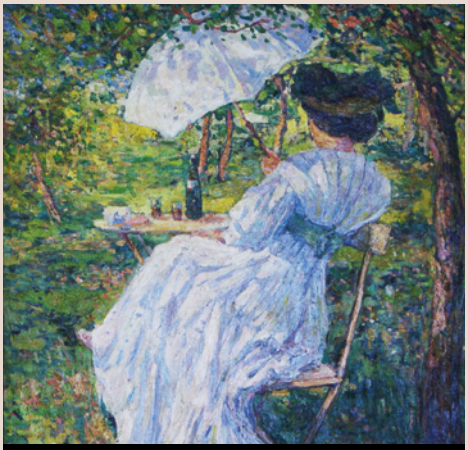

FEMMES ARTISTES ET PORTRAITS DE FEMMES - EXPO

Conservées dans un ancien couvent franciscain au portail baroque du XVIIe s., les collections du Musée communal de Huy font la part belle à la femme, qu'elle soit artiste ou source de représentation. Une déambulation documentée au sein des salles permettra aux visiteurs de découvrir de sublimes portraits et d'apprécier la qualité des artistes féminines contribuant aux richesses muséales.
11 et 12 sept., de 10h à 13h et de 14h à 17h, rue Vankeerberghen, 20. Entrée libre.
ℹ 085/23 24 35 - musee@huy.be

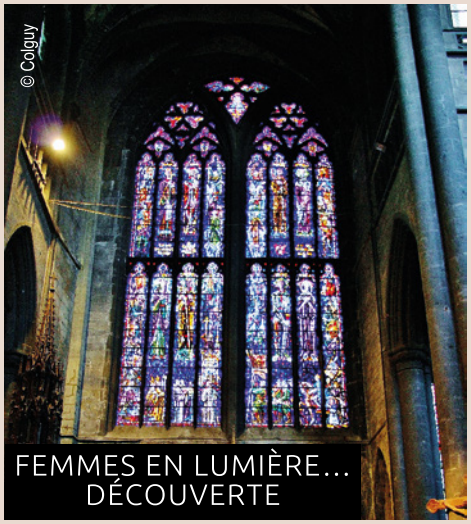
© Colguy

FEMMES EN LUMIÈRE… DÉCOUVERTE

Femme, rayon de lumière. Femme qui, par sa présence, rehausse l'éclat du vitrail… un vitrail ne vit réellement qu'à travers la lumière naturelle, changeante au gré des heures de la journée. À la collégiale, les femmes se font discrètes, se fondent dans le décor. Où sont les femmes ? Qui sont-elles ? Nous lèverons un coin de voile sur leur présence, leur identité et la place qu'elles tiennent dans un monde d'hommes.
11 sept. de 10h à 18h et 12 sept. de 13h à 18h. Visites guidées les deux jours à 14h30 et 16h + samedi à 10h30. Entrée libre.
Collégiale Notre-Dame et Saint-Domitien, parvis Théoduin de Bavière.
ℹ 0495/64 45 51 - 085/21 29 15.

MAIS AUSSI

VISITE LECTURE À VÉLO - 11 SEPT.

À la découverte des femmes de lettres dans les rues de Huy.
11 sept. de 14h30 à 16h30. Une organisation des Littérantes - Guy Delhasse.
ℹ Réservation obligatoire
guy.delhasse@skynet.be

CONCERT DUO 11 SEPT.

Quand la Note se fait Femme avec Fabienne Vénien, violoncelliste, et Maud Renier, pianiste.
11 sept. de 16h30 à 17h30 au couvent des Frères mineurs, rue Vankeerberghen, 20. Entrée libre.
ℹ 085/21 78 21
patrimoine@huy.be - www.huy.be

CONCERT JAZZ 12 SEPT.

Quand le Jazz se la joue Femme avec le Jazz Band du Conservatoire de Huy.
12 sept. de 16h à 17h au couvent des Frères mineurs, rue Vankeerberghen, 20. Entrée libre.
ℹ 085/21 78 21
patrimoine@huy.be - www.huy.be

TRÉSOR AU FÉMININ 11 & 12 SEPT.

Découvrez ou redécouvrez le trésor de la collégiale par le prisme de la femme.
11 sept. de 10h à 18h et 12 sept. de 13h à 18h. Entrée libre.
Collégiale Notre-Dame et Saint-Domitien, parvis Théoduin de Bavière.
ℹ Septennales de Huy, 085/23 42 89
teheux.michel@skynet.be

AGENDA

LE PARCHEMIN MAUDIT - SPECTACLE D'ENQUÊTE



02 OCT

Un meurtre vient d'avoir lieu… Nous sommes au XIXe siècle, une réception est organisée pour fêter la fin des travaux de fouilles sur le site de l'ancien Tchestia. Le général Brialmont a découvert un vieux coffre contenant un parchemin datant du Moyen Âge. Mais une chose terrible est arrivée ce soir sur le panorama... Tout a l'air lié au parchemin. Mais quel terrible secret renferme-t-il ? Un spectacle itinérant et interactif de la Compagnie Sandra Proes. Départs de 19h à 22h toutes les 20 min. Pour tout public dès 9 ans. Durée : environ 1h15. Tarif > adultes : 3 € - enfants et étudiants : 2 €.

ÇA SE PASSE AU FORT !

RAPPEL À L'AGENDA

LA GRANDE ÉVASION ESCAPE GAME

… > 30 OCT

1943, la ville de Huy est occupée et vous voilà prisonniers au fort. Vous disposez d'une heure pour vous échapper à la barbe des gardes de la Wehrmacht. Pour y arriver, trouvez les indices et résolvez les énigmes… Sept. & oct. : sam. à 14h et à 16h ; dim. à 11h, 14h et 16h. Tarif : 3/4 pers. > 25 €/pers. ; 5/6 pers. > 20 €/pers. ; 7/8 pers. > 15 €/pers. Pour les groupes de 3 à 8 pers., adultes et ados à partir de 12 ans (10 ans si accompagné d'un adulte).

TOINE SPECTACLE

24 SEP

Ce spectacle mêlant théâtre de marionnettes, théâtre d'ombres et histoire contée s'inspire librement du roman d'Arthur Masson, « Toine dans la tourmente ». Une comédienne vous emmène dans les entrailles du fort pour « vivre » le quotidien des prisonniers durant la Seconde Guerre mondiale. Vous suivrez le parcours drôle, émouvant et poétique de Toine, un prisonnier du fort… À 20h. Pour tout public dès 7 ans. Durée : environ 1h30.Tarif : adulte > 3 € ; enfants et étudiants > 2 €.

Pour ces trois événements au fort, chaussée Napoléon, réservation obligatoire via www.huy.be/reservations. Plus d'infos : 085/23 24 35 - fort@huy.be



FOOD SQUARE FESTIVAL

09 SEP > 12 SEP

Square Henrion : ce nouveau festival est un cocktail de découvertes culinaires grâce à la trentaine de food trucks strictement sélectionnés pour leur qualité et leur originalité qui proposeront des plats faits maison, divers et variés. Des animations mettront en avant des talents de la région et d'ailleurs : groupes, chanteurs, DJ, artistes, artistes de rue et de cirque + village dédié aux enfants. Avenue Delchambre. Ouvert : jeudi 9/9 de 17h à 23h ; vendredi 10/9 de 16h à 01h ; samedi 11/9 de 11h à 01h ; dimanche 12/9 de 11h à 22h. foodsquarefestival.huy@gmail.com - Food Square Festival



DÉDALE – RENCONTRES, ATELIERS, DÉBATS

11 SEP > 10 OCT

En milieu urbain : Dédale 2021 propose de renouer avec l'essence même de la création artistique : la culture du lien. Les passants seront invités à se déplacer différemment, activer une pratique symbolique, refonder un lieu, agir sur la durée d'une installation artistique dans l'espace urbain... Pour découvrir ce projet et ses œuvres, nous ne pouvons que vous inviter à venir percer le mystère dans les rues de Huy.
www.acte2.be - Dedale2021

REGARD SUR LE PATRIMOINE DE WALLONIE - EXPOSITION

… > 14 SEP

Collégiale Notre-Dame : plus de cent photographies, œuvres de Guy Focant, photographe officiel de l'Agence wallonne du Patrimoine (AWAP), invitent à la découverte de notre patrimoine et en révèlent bien souvent des aspects inattendus. Le regard porté au cours des 30 dernières années par l'artiste sur les monuments et les sites de Wallonie est personnel, empreint de tendresse, d'humour, de curiosité. Entrée libre. Tous les jours (sauf le lundi) de 10h à 12h et de 13h à 18h. Vincent Bourguignon, 0472/82 11 39.

FÊTE À GIVES

10 SEP > 13 SEP

Place des Manants : la fête à Gives fait son grand retour en ce 2e week-end de septembre. Au programme : métiers forains, animations musicales, bar et petite restauration.
Les amis du grand feu

Pour vous faire saliver...

[1]

LES UNES FOIS D'UN SOIR

Après avoir été annulé en 2020, Les Unes Fois d'un Soir sont de retour pour une édition spéciale adaptée à la situation sanitaire. Une édition qui s'étalera sur une semaine avant un retour à sa forme habituelle le 23 avril 2022.

La programmation fera la part belle aux créations émergentes de la FWB le premier week-end et aux spectacles internationaux le deuxième week-end. Entre les deux, durant la semaine, ce seront les spectacles qui iront à la rencontre du public, par surprise, sans prévenir. Une présence diffuse dans toute la ville.

Après cette année de disette, il y a fort à parier que le public sera avide de retrouver la magie des spectacles et, donc, même si nous ne serons pas entièrement sortis de cette crise, il nous paraît indispensable d'offrir à la population des moments de plaisir, de poésie, d'humour et de joie.



[2]



17 SEP > 25 SEP

SEMAINE DES ARTS DE LA RUE
DIVERS LIEUX

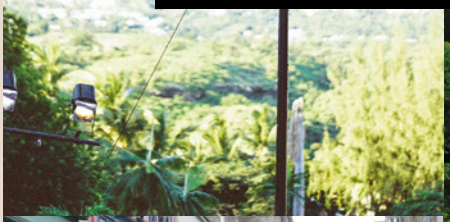



[4]



[3]

- **VEN 17 SEP**
  Ouverture du festival et de la saison de Latitude 50 : *Cirque Inextremiste* > Marchin

- **SAM 18 SEP :**
  Patua Nou, Cie Le Corridor > Parc Vierset / *Rejoignez Toa, Cie Double Menton* > Place Verte / *Encore heureux !* > Couvent des Frères mineurs

- **SAM 18 & DIM 19 SEP :**
  Jacques, Cie Boîtes à Idée > École Sainte-Marie / *Slips Expérience, Cie Okidok* > École Sainte-Marie

- **MAR 21 > VEN 24 SEP :**
  Slow Park > Couvent des Frères mineurs

- **MER 22 SEP :**
  La Fuite, Matias Pilet > Espace Saint-Mengold

- **MER 22 / JEU 23 & VEN 24 SEP :**
  Headspace, Cie Electric Circus **> Place Verte [3] /** ***Macadam Vacher, V.O. Cie*** **> En ville [4]**

- **JEU 23 / VEN 24 & SAM 25 SEP :**
  Free Watt, Cie 1 Watt **> En ville [6]**

- **SAM 25 SEP :**
  Johnny Forever, Cie F.F.F. > Place Verte / *De Cuyper vs De Cuyper, Cie Pol & Freddy* > École Sainte-Marie / ***La brise de la pastille, Cie Galapiat*** **> Parc Vierset [1] /** ***Horizon, Cie Rhizome*** **> Couvent des Frères mineurs [5] /** ***Association des clous, More Aura*** **> École Sainte-Marie [2]**

Pour le programme détaillé, les horaires et plus d'infos sur les compagnies...



[5]

[6]

LATITUDE 50
POLE ARTS DU CIRQUE ET DE LA RUE

1x1soir.be
Unes Fois d'un Soir

AGENDA



CHASSE AUX HORCRUXES

Une première à Huy !
Le succès est
au rendez-vous !

16 OCT

En ville : êtes-vous un véritable Potterhead, fan de la saga Harry Potter ? Si oui, nous avons cruellement besoin de vous à Huy. En effet, et malheureusement pour nous tous, les rumeurs que vous avez entendues récemment sont vraies. Un Mangemort nommé Leister McKinley a récupéré les Horcruxes et les a cachés dans la ville de Huy. Attention à vous, des Mangemorts rôdent et viendront vous importuner durant votre parcours ! Serez-vous brave ? Une organisation de « Poudlard, plus qu'une maison » et de la Ville de Huy.
Chasse aux Horcruxes - Huy.

COMPLET !



FÊTE À LA FERME DE LA NEUVILLE

03 OCT

Rue de la Neuville : dès 10h, balade guidée nature (parcours de 5 ou 10 km). Pains saucisses, concerts, rencontres avec les producteurs locaux partenaires du Petit Maurice, échanges, jeux en bois et petites animations. Cette journée se veut familiale et conviviale. Bienvenue à tous, petits et grands !
Fête à la ferme de la Neuville 2021.



L'ART D'ICI ET D'AILLEURS

08 OCT › 10 OCT

Espace Saint-Mengold : exposition internationale regroupant 36 artistes peintres, sculpteurs, photographes et artisans d'art. Vernissage le vendredi 8 à partir de 19h. Ouvert le samedi 9 de 11h à 19h et le dimanche 10 de 11h à 18h. Remise des prix du public à 17h30. Entrée gratuite. Liste des artistes disponible sur www.huy.be. 0496/42 70 01.

CIRC'HUY-COURT - MARCHÉ DES PLAISIRS LOCAUX

23 SEP

Future halle : c'est sur la parking de la future halle (ancien Mestdagh), rive gauche, rue Godelet que Circ'Huy court, le marché des producteurs locaux, vous attend pour son quatrième et avant-dernier rendez-vous de l'année. Une vingtaine d'échoppes seront installées sur le site de 16h à 20h. Ce sont essentiellement des produits de bouche qui seront proposés aux visiteurs qui pourront néanmoins découvrir de l'artisanat et profiter d'un bar avec des produits locaux. Un partenariat entre Devenirs, le pôle de synergie de l'IBEFE et la Ville de Huy. Circ'Huy Court, marché des producteurs locaux - www.devenirs.be / PROCHAIN RDV 28/10 !

MARCHE HOUBLONNEUSE

26 SEP

En ville : entre 10h et 19h (dernier départ à 14h), au départ de l'Athénée Agri-Saint-Georges, un parcours de 5 km vous permettra de découvrir, ou de redécouvrir, des lieux marquants de la cité mosane tout en dégustant quelques bières spéciales produites par différentes microbrasseries wallonnes. Pour 12 € en prévente (15 € sur place) dégustation de 8 bières différentes dans le galopin (avec une caution de 2 €). Forfait « soft » : 10 €.
0495/48 88 95 - christophethonet@gmail.com Az-Events-Asbl.

UNE RENTRÉE ATTENDUE & MÉRITÉE !

Après plus d'un an d'interruption forcée, nos asbl à vocation culturelle et éducative peuvent à nouveau proposer au public les animations, spectacles, conférences, expositions, concerts… qui nous ont tant manqué ces derniers mois...

AU CENTRE CULTUREL

09 SEP > Les Innocents - Concert - 20h30
24 SEP > La dame à la camionnette - Théâtre - 20h30
28 SEP > I Muvrini - Concert - 20h30
01 OCT > Arlequin - Spectacle - 20h30
02 & 03 OCT > Véronique Gallo - Spectacle - 20h30
07 OCT > Équateur, terre de diversité - Exploration du monde - 20h
09 OCT > Les Déménageurs - Concert jeunesse - 17h
10 OCT > Quentin Dujardin + Manu Katché - 20h30
12 OCT > La nostalgie des blattes - Spectacle - 20h30

Ticketing et bien d'autres rendez-vous à découvrir sur www.acte2.be
Centre culturel, avenue Delchambre, 7a à Huy. 085/21 12 06 - ccah@huy.be - Centre culturel de Huy


© Arié Elmaleh

À LA MÉZON

La maison des jeunes, c'est un accueil quotidien et de nombreux ateliers (lire page 9) réservés aux jeunes mais aussi des rendez-vous ouverts à tous.
24 & 25 SEP > Exposition photo de La Mézon et inauguration de l'espace Médias Jeunes.
29 SEP > Village social, les travailleurs sociaux à l'honneur. Place Verte de 8h30 à 17h30.
02 OCT > Les randonnées de l'Espace Jeunesse (4-10 km). De 8h30 à 18h. Organisé par La Mézon, Infor Jeunes Huy et l'Office du Tourisme de Huy.
30 OCT > Journée/Soirée Halloween. De 14h à minuit. N'oublie pas ton déguisement ! En partenariat avec la Bibliothèque communale.

La Mézon, quai Dautrebande, 7 à Huy. 085/21 16 30 - 0474 /54 33 12 lamezon@hotmail.com - www.lamezon.be - La Mézon.



À L'UNIVERSITÉ DU TEMPS DISPONIBLE



© Ardenneweb.eu

17 SEP
Conférence de rentrée :
Marc Danval, « Histoires drôles de gens de théâtres »
À 17h, au Centre Nobel, rue de la Paix à Tihange.

11 OCT
Conférence « Fureur de lire »
Place aux écrivains régionaux : Guy Delhasse, « Liège en toutes lettres »
À 14h30, à l'UTD.

Notez aussi que fin septembre les cours reprennent : anthropologie - regards sur l'Antiquité - histoire de l'art - bien-être et santé - histoire du cinéma - histoire contemporaine - de l'humanisme aux Lumières - monnaies et finances - œnologie - histoire de la philosophie - histoire des religions - histoire et symbolique du tarot.

& réservations : Université du Temps Disponible, rue Sous-le-Château, 37 à Huy. 085/25 44 59 - utd@huy.be - utd.huy.be

À L'ATELIER ROCK


© Purrses

25 SEP
Fête de la Fédération Wallonie-Bruxelles.
Deux groupes suivis d'un DJ set se succéderont sur la scène de l'Atelier Rock. **Turquoise :** ils sont jeunes, ils sont bruxellois et ont grandi avec la nostalgie d'une époque qu'ils n'ont pas connue : les années 80. Turquoise sent bon la new wave et le post-punk, mais sans anachronisme ou coups d'œil appuyés dans le rétro / **Purrses :** c'est l'énergie du rock, le groove de la soul et l'influence mélodique du punk, amour de jeunesse. Colorées et froides, les quatre voix et les différentes personnalités des membres se mêlent à la perfection / **Take 2 (DJ set) :** Pat St Rem vs DJ System-d....what else?
À 20h. Gratuit mais réservation obligatoire via www.atelierrock.be

09 OCT
Gérald Genty + Lorenzo Deux.
Géralg Genty : voilà, il l'a fait. « Là-haut », ce disque sur la fin, la disparition, qu'on peut qualifier de concept-album. Émouvant et drôle, comme Gérald. **Lorenzo Deux :** il chante en belge et règle ses comptes. Avec lui-même d'abord, avec la société, voire avec sa meuf de temps en temps. Chanteur engagé donc, mais de salon.
À 20h. 12 € en ligne sur www.atelierrock.be

Atelier Rock, quai Dautrebande, 7 à Huy.
www.atelierrock.be - Atelier Rock

MG Security

FERRONNERIE • COFFRE-FORT • SERRURERIE



COFFRE-FORT - A2P-VDS - OUVERTURE - RÉPARATION
VENTE - NEUF/OCCASION - ANTI-FEU - DÉMÉNAGEMENT
ARMOIRE - BLINDÉES - DÉPANNAGE - SERRURERIE

Technicien agrée CAMCA
+ 30 ANS d'exeprience

Tél.: 0493/48 24 46

13, Rue d'Angleterre - 4500 HUY
mg-security@hotmail.fr - www.mg-security.free.fr

XL GREEN
EXPERIENCE LEADER COMMUNICATION

Partenaire de la
COMMUNICATION
institutionnelle



BELGIQUE - FRANCE - LUXEMBOURG - SUISSE
Siège social : Europole
Drève Gustave Fache, 3 - 7700 MOUSCRON
Tél. : +32(0)56 39 24 60 - Fax : +32 (0)56 84 50 94
Email : contact@xlcom.biz

RABOZ.Ph
PHILIPPE
SPRL Raboz & FILS
Terrassements

Tout type de terrassement et
d'aménagement
Pose de citerne
Agréé pour raccordement d'égout public

Tél. : 085/21 25 62 - Gsm : 0477/48 87 10
Mail : praboz@skynet.be

ACIS

Résidence Notre-Dame ACIS ASBL



Prendre soin de vous est notre priorité

Maison de repos & Maison de repos et de soins
Court-séjour
Centre d'accueil et de soins de jour sécurisé
Résidence-Services

Avenue de la Croix-Rouge - 4500 HUY
Tél. : 085/24.40.50 - notre-dame-huy@acis-group.org
www.acis-group.org/institutions/130/accueil.php

---

escapade Chaussures

OUVERT
DU LUNDI AU SAMEDI
DE 9H30 À 18H30

TOUS LES DIMANCHES
DE 10H À 13H



RUE JOSEPH WAUTERS, 25A
4500 BEN AHIN



CYPRES · BOSS · JACK&JONES · LACOSTE · LEVI'S · TOM TAILOR
NeroGiardini · NO NAME · TOMMY HILFIGER · VALENTINO · Tamaris · VANS "OFF THE WALL"

Et bien d'autres...
CHAUSSURES HOMMES-DAMES-ENFANTS
ACCESSOIRES ET MAROQUINERIE

WWW.ESCAPADE-CHAUSSURES.BE
EscapadebyReneCollard





100% RECYCLABLE
FSC
Papier recyclé
GREEN
EXPERIENCE LEADER COMMUNICATION

Imprimé selon les valeurs éco-responsables
et les normes écologiques européennes.

Editions XL GREEN, publications Green

- **Future Green**



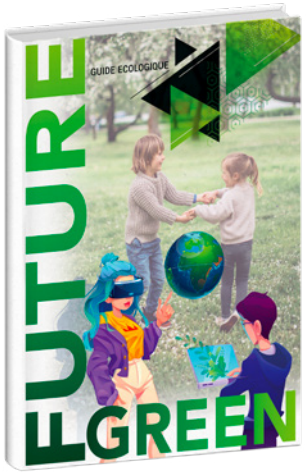

- **Génération Green**



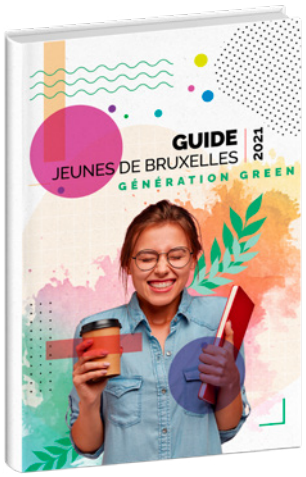

- **City Green**



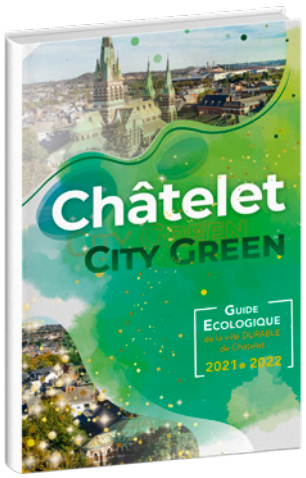

- **Go Green**



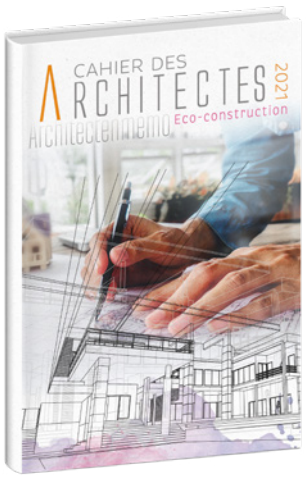

le futur entre nos mains...

Agissons pour le bien de notre planète et de nos générations futures !

Partenaire de la **COMMUNICATION** institutionnelle

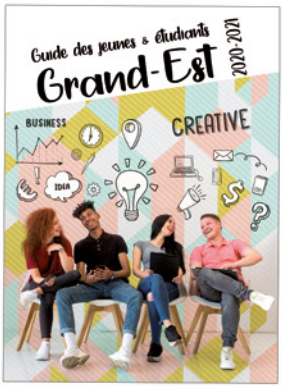





100% RECYCLABLE | FSC | Papier recyclé

Imprimé selon les valeurs éco-responsables
et les normes écologiques européennes.

Belgique - France - Suisse - Luxembourg
Siège social : Europe - Drève Gustave Fache 3
Tél. : +32(0)56 39 24 60 - Fax : +32 (0)56 84 50 94
E-mail : contact@xlcom.biz

Chers Hutois, Chères Hutoises,

Nous distribuons gratuitement depuis plusieurs années le Huy mag, en association avec la Ville de Huy.

Bulletin communal qui est le reflet, et qui fait l'image économique de votre commune.

Au vu de la situation de crise que nous traversons depuis plus d'une année et malgré tous les efforts fournis par notre entreprise et par notre partenaire « la Ville de Huy », nous avons besoin de votre soutien, vous, commerçants, artisans, indépendants, entreprises de Huy et de ses environs afin de faire perdurer cette publication et en assurer la continuité dans les prochains mois.

Si vous le souhaitez et le pouvez, nous vous demandons votre soutien en y insérant votre publicité. Ces encarts publicitaires sont bien entendu le moyen de survie de votre Bulletin communal.

Il est également pour vous une possibilité de communiquer sur vos offres et services, de promouvoir votre enseigne et de faire un rappel d'existence de votre entreprise, après cette période difficile que nous avons tous traversée.

Nous vous remercions de votre aide et vous prions de croire en notre entier dévouement à vous représenter en tant que partenaires professionnels !

L'équipe XL Green
YS. SHIN, Gérante





☎ +32(0)85/21.69.68
🖷 +32(0)85/24.02.53

Huy
Cabinet principal et postal
Avenue Ch. & L. Godin, 6
4500 Huy

Cabinet secondaire non postal
Rue Eracle, 13
4000 LIEGE

Jean-Luc & François
DESSY
Avocats aux Barreaux
de Huy et de Liège

www.avocatsdessy.be

✉ info@avocatsdessy.be

Liège

Rue Eracle, 13
4000 Liège
Belgique

BCE / TVA J-L Dessy BE 0850.738.795
BCE / TVA F. Dessy BE 0546.861.551

* Avocat au Barreaux de Huy et de Liège
** Certifié en procédure de cassation pénale



Consultations sur rendez-vous
Secretariat : Jours ouvrables de 8h30 à 17h30

prologe
Développement immobilier

085/25 34 93

À VENDRE

MAISONS, APPARTEMENTS & ESPACES COMMERCIAUX

LIBRES DE SUITE !

Huy — Avenue des Ardennes



Appartements 1 et 2 chambres et rez-de-chaussée commercial de 350m²

Huy — Rue Baudouin Pierre 1



Appartement 1 chambre ou espace bureaux. Idéal pour investissement !

Huy — Rue du Marais 147



Duplex 3 chambres + bureau en plein coeur de Tihange

Wanze — Rue des Coquelicots 1



Derniers appartements 1 et 2 chambres dans une rue calme du centre de Wanze

Wanze — Chée de Wavre 193



Appart. 2 chambres orientés sud-ouest avec belle vue dégagée

Amay — Chée Roosevelt 21



Appartements 1 et 2 chambres et espaces bureaux à partir de 88 m²

Ouffet — Gros Thier



4 maisons 3 chambres complètement terminées ou finitions au choix

Clavier — Rue du Vicinal



Maisons 3 ou 4 chambres complètement terminées ou finitions au choix

Tinlot — Rue Croix-Rouge 21



Appart. & penthouses au coeur de la campagne condruzienne

BUREAU DE VENTE

Sur place

Mardi	Jeudi	Samedi
15h-17h	10h-12h	10h-12h