DÉC.
JAN.

60 huy mag.

BEN-AHIN
& TIHANGE

MAGAZINE
COMMUNAL

" Si loin et pourtant si proches... "

2020 - É.R. : Ville de Huy - Collège communal | © VDH - Conception > Département Secrétariat communal / Communication externe © Illustration/slogan : Mélanie Bertrand



Fêtes-vous plaisir dans nos **commerces hutois** p.14

Plume & Coton

www.maisonpaulus.be

paulus.ets@skynet.be

Tél.: 085/27 41 80

PLUME ET COTON

— MAISON PAULUS —

HUY - LIÈGE - CINEY - MARCHE

VOTRE SPÉCIALISTE EN:

VÊTEMENT DE NUIT

SOUS-VÊTEMENT

LINGE DE MAISON

PRÊT-À-PORTER

VÊTEMENT DE TRAVAIL

Votre spécialiste du prêt-à-planter

Ets Horticoles Flamand Labory

Rue du Marais 127 – Tihange

085/21 23 71 www.ets-horticoles-flamand.be

Arbres et arbustes d'ornement, fruitiers,rosiers,...

MAZOUT PREVOT

MAZOUT / GAZ / PELLETS

COMMANDEZ MAINTENANT !

SERVICE RAPIDE

ÉCONOMISEZ SUR VOTRE FACTURE DE MAZOUT EN COMMANDANT DIRECTEMENT SUR NOTRE SITE INTERNET:

WWW.MAZOUT-PREVOT.BE

POSSIBILITÉ AUSSI DE COMMANDER PAR TÉLÉPHONE OU PAR MAIL

MAZOUT PRÉVOT, C'EST ÉGALEMENT LA LIVRAISON DE PELLETS, GAZ, BOIS DE CHAUFFAGE.
TOUTES LES INFOS DE LIVRAISON SUR NOTRE SITE: WWW.MAZOUT-PREVOT.BE

Rue Martinpa 17 - 4557 Tinlot - Tél : 085 51 22 23

Infos & renseignements : richard.prevot@prevot-group.be

www.mazout-prevot.be

XL GREEN

EXPERIENCE LEADER COMMUNICATION

Partenaire de la COMMUNICATION institutionnelle

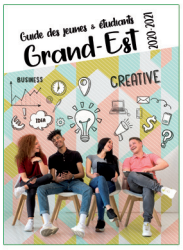





BELGIQUE - FRANCE - LUXEMBOURG - SUISSE

Siège social : Europole

Drève Gustave Fache, 3 - 7700 MOUSCRON

Tél. : +32(0)56 39 24 60 - Fax : +32 (0)56 84 50 94

Email : contact@xlcom.biz

les Mousquetaires

INTERMARCHÉ HUY

Rue des Bons Enfants - 4500 HUY

Ouvert du lundi au samedi de 8h30 à 19h00 - Dimanche de 9h00 à 18h00

Tél.: 085/25 26 30

L'ATELIER DU PNEU

point S

PIRARD PATRICK

PNEUS TOURISME • CAMIONNETTE
4X4 • LEASING • SCOOTER
TONDEUSE • BROUETTE • QUAD

PLAQUETTES DE FREIN • BATTERIE
ÉCHAPPEMENT • GÉOMÉTRIE
JANTE ALU • RÉPARATION JANTE ALU

QUAI DE COMPIEGNE 41 - 4500 HUY

Tél.: 085/31 84 20 - GSM: 0497/53 77 51

latelier.dupneu.pat@hotmail.com

JE VOUS REÇOIS AVEC PLAISIR
POUR TOUS CONSEILS SUR VOS PNEUS HIVER

Je vous accueille du lundi au vendredi de 8h à 18h • Samedi de 8h à 12h
Avec le sourire et l'expérience en plus.

ÉDITO

SOMMAIRE



© Lino Aquilina

Le collège communal : de g. à d., 1re ligne, Françoise Kunsch-Lardinoit (échevine), André Deleuze (échevin), Geneviève Nizet (présidente du CPAS), Adrien Housiaux (échevin) ; 2e ligne, Jacques Mouton (échevin), Éric Dosogne (bourgmestre f.f.), Étienne Roba (échevin).

3	Édito
4>5	Covid-19
6>7	Hiver & prévention
8>9	Environnement
10>13	Divers
14>15	Commerces
16	Du côté de la Wallonie
17	Agenda

TOUS SOLIDAIRES EN ATTENDANT DES JOURS MEILLEURS !

Traditionnellement, le dernier Huy mag de l'année est pour nous l'occasion de vous souhaiter de bonnes fêtes de fin d'année et de vous présenter nos meilleurs vœux pour l'année à venir.
Nous regardons déjà toutes et tous vers 2021 en attendant beaucoup de cette année nouvelle tandis que 2020 vit ses derniers jours.
Si les vœux que nous vous adressons sont remplis de chaleur et d'espoir, nous savons que ces fêtes de fin d'année seront à l'image de l'année écoulée : nous devrons toutes et tous faire preuve de courage, nous ne pourrons pas festoyer auprès de nos proches comme nous le voudrions mais nous savons aussi que c'est en respectant ces consignes peu réjouissantes que nous éviterons une troisième vague, une troisième vague que nous devons éviter à tout prix !

Durant cette période difficile où nous sommes nombreux à avoir été touchés par la maladie, où nous avons parfois perdu des proches et où certains sont impactés économiquement par la crise, l'heure est plus que jamais à la solidarité.
Au niveau de la Ville nous mettons tout en œuvre pour venir en aide à ceux qui en ont besoin.
Nous vous adressons des remerciements particuliers pour le soutien que vous apportez à ceux qui sont seuls et pour vos actions en tant que bénévoles.
Votre rôle est crucial car nous devons tous être solidaires en attendant des jours meilleurs.

Nous vous souhaitons à toutes et à tous le meilleur pour cette année nouvelle, une année que nous voulons joyeuse, heureuse et plus conviviale !

Pour le collège communal,
Éric DOSOGNE, votre bourgmestre f.f.

CYBER-ACTU

Facebook
Ville de Huy (Officiel)

Instagram
villedehuyofficiel

YouTube
Ville de Huy Officiel

Twitter
VilledeHuy



©Belga

LE ROI EN VISITE À LA PRISON DE HUY

Dans le cadre de la crise du Covid, sa Majesté le Roi Phillippe s'est rendu à la prison de Huy afin de se rendre compte de la situation sanitaire vécue par les détenus durant cette période difficile.

COLOPHON

Huy mag n° 60-Déc. 2020/Jan. 2021. Éditeur responsable : Éric Dosogne, bourgmestre f.f. // Coordination rédactionnelle : Service communication, Jean-Luc Braida, Anne Vanbrabant // Layout : Élise Truyen // Régie publicitaire : XL Communication, tél. 056/39 24 60 - yannick.g@xlcom.biz // **Prochaine parution du Huy mag : février 2021.** Merci à l'ensemble des personnes qui, au sein des différents départements communaux, ont apporté leur contribution rédactionnelle à ce numéro. Ville de Huy, 085/21 78 21 - communication@huy.be - www.huy.be

COVID-19

OÙ CONSULTER LES MESURES DE LUTTE CONTRE LE COVID ?

www.info-coronavirus.be
www.huy.be
www.be-alert.be

Les mesures destinées à lutter contre le Covid sont adaptées en fonction de l'évolution de la pandémie. Vous pouvez consulter ces mesures sur le site www.info-coronavirus.be ou sur notre site www.huy.be où nous vous relayons les décisions et conseils des différents niveaux de pouvoir.

Pour être avertis en temps réel de ces mesures de lutte, inscrivez-vous à BE-Alert à l'adresse www.be-alert.be
En plus de vous avertir en situation d'urgence BE-Alert vous adresse en temps réel les dernières décisions du comité de concertation.



CENTRE DE TESTING RENDEZ-VOUS OBLIGATOIRE !

Les patients amenés à se faire tester au centre de testing de Huy qui est situé sur le parking de l'avenue du Hoyoux en face du CHRH ne peuvent s'y rendre que sur rendez-vous.

Cette nouvelle organisation permet au patient, mais aussi au personnel présent sur le site de gagner un temps précieux.

Concrètement, lorsque le médecin traitant rédige une prescription pour un test Covid, vous recevez un code d'activation sur votre téléphone portable. Vous vous rendez ensuite sur le site www.masante.belgique.be où après avoir répondu à quelques questions et avoir indiqué votre zone géographique, vous pouvez prendre rendez-vous dans le centre de testing de votre choix en intégrant votre code d'activation à 16 chiffres.

LES 6 RÈGLES D'OR

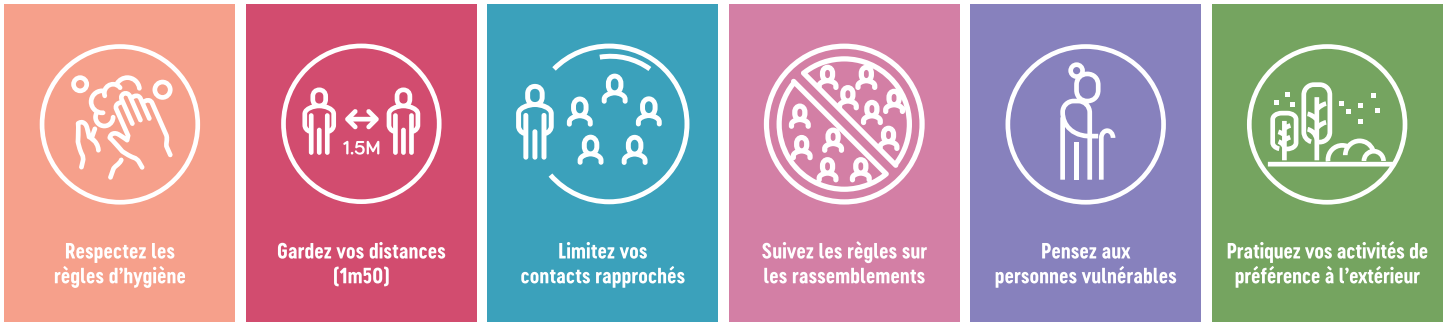

Soyez les acteurs de la campagne de sensibilisation...
www.11millionsderaisons.be
 # huy21milleraisons

Vous êtes Hutois(e) et souhaitez aussi partager vos bonnes raisons de tenir bon ?

Rendez-vous sur le site www.11millionsderaisons.be et partagez-les sur les réseaux sociaux. Attention, n'oubliez pas le #huy21milleraisons dans votre publication, c'est lui qui vous identifie comme Hutois(e) !



LES CONSEILS COMMUNAUX EN VIDÉOCONFÉRENCE

Suivez les conseils communaux via notre page YouTube Ville de Huy Officiel
www.youtube.com

La pandémie nous oblige à prendre des précautions, c'est pour cette raison que jusqu'à nouvel ordre, les conseils communaux ne se tiendront plus en présentiel mais en vidéoconférence.

Cette décision a été prise au vu de l'évolution de la situation sanitaire. Le collège communal a décidé au regard de l'évolution de la pandémie de ne prendre aucun risque en tenant un rassemblement.





CONFINEMENT ET VIOLENCE : CE N'EST PAS UNE FATALITÉ !

Ce n'est pas parce que la campagne ruban blanc a touché à son terme qu'il faut oublier les violences intrafamiliales et ce d'autant qu'elles sont plus nombreuses en cette période de confinement. Dans le prolongement de la campagne ruban blanc, les pharmacies restent des points relais pour les victimes de violence.
En s'associant aux pharmaciens, la Ville entend bien permettre aux victimes de violences de trouver les informations utiles à une prise en charge pouvant briser ce qui s'apparente souvent à un terrible cercle vicieux. Des dépliants reprenant la liste des contacts utiles pour les victimes sont disponibles dans toutes les pharmacies hutoises. Victimes de violence, brisez le cercle vicieux ! Le 1er pas consiste à pousser la porte de votre pharmacie !

TOUCHÉ PAR LA CRISE? CONTACTEZ-NOUS!

Afin de venir en aide à ceux qui ont été ou sont encore touchés par une perte de revenus ou qui ont des difficultés à boucler leur budget, la Ville de Huy dispose d'une enveloppe de 530.000 euros. Si vous voulez prétendre à cette aide, munissez-vous des éléments prouvant votre perte de revenus ou vos difficultés.

Contactez-nous au 085/41 02 30
ou présentez-vous sur rendez-vous dans les locaux
du CPAS rue du Long Thier, 35.

PLAN GRAND FROID, DE NOUVEAUX SERVICES



© Prévention / Huy Clos

Le plan grand froid, une aide de plus en hiver !

La Ville de Huy en mettant en œuvre son plan grand froid apporte une aide à ceux qui en ont le plus besoin. Avec ses partenaires, elle met des services à disposition des personnes les plus fragilisées en période de grand froid.

La Ville de Huy via son service Prévention et plus particulièrement sa cellule Huy clos a organisé 4 nouveaux services accessibles **du lundi au vendredi de 9h à 16h et le samedi de 9h à 14h, au Service prévention, rue de la Résistance, 2 à Huy.**

01

Bar à soupe & bar à café : venez vous réchauffer ! Café de 9h à 11h30. Tartines et bol de soupe de 11h30 à 14h. En collaboration avec la Croix Rouge.

02

Douche : profitez d'un moment de détente en prenant une douche bien chaude. Sur rendez-vous.

03

Machine à lessiver & sèche-linge : accessibles sur rendez-vous.

04

Frigo solidaire : venez vous servir en fonction de vos besoins.



Pour rappel, vous êtes responsable du déneigement de votre trottoir.

UN SERVICE D'HIVER EFFICACE !

La Ville de Huy assure le déneigement de ses 150 kilomètres de voirie. Du 27 novembre à la mi-mars, un rôle de garde est organisé. Quatre ouvriers sont prêts à intervenir avec deux camions équipés d'une épandeuse et d'une lame de déneigement. Les instructions de mise en route données par le contremaître et les itinéraires à suivre sont dictés en fonction des bulletins météo.

Actuellement, près de 150 tonnes de sel sont disponibles dans le dépôt de la Ville qui est situé chaussée des Forges. Le reste des 500 tonnes nécessaires en moyenne annuellement est quant à lui stocké dans le dépôt de la Province de Liège à Amay. Huy est, en effet, une des villes qui adhère au marché provincial d'achat du sel de déneigement. Cette adhésion lui permet d'obtenir le sel à moindre coût et lui évite de devoir stocker une trop importante quantité de sel dans ses installations. Au fur et à mesure de l'utilisation du stock de la chaussée des Forges, des ouvriers se rendent dans l'entrepôt à Amay afin de se réapprovisionner.

Si, dans la plupart des cas, les quatre hommes de garde et leurs deux camions suffisent au déneigement, le dispositif peut être renforcé en cas de situation critique. Un tracteur avec une semeuse et une lame ainsi qu'un petit camion plateau peuvent venir compléter le dispositif.

Du personnel du service voirie est chargé de déneiger et d'épandre du sel devant les bâtiments publics.

QUATRE NOUVEAUX SERVICES POUR CEUX QUI EN ONT LE PLUS BESOIN



01





02



03



04

DONS ALIMENTAIRES

UN APPEL AUX DONS

Appel aux Hutois (es)



DONS PRODUITS D'HYGIÈNE



DONS VÊTEMENTS

4 services supplémentaires **à disposition des personnes les plus fragilisées** en période de grand froid.

Un appel aux dons est lancé au personnel communal mais aussi plus largement aux Hutois afin pouvoir de compter sur leur solidarité. **Des vêtements en bon état et pour tous les âges, des produits d'hygiène et des denrées alimentaires sont demandés.** Le dépôt des dons se fera au Service prévention, rue de la Résistance, 2, uniquement sur rendez-vous via le 085/23 66 03, mais aussi à la Pharmacie Pharmavrai, rue Delloye-Matthieu, 11 à Huy, du lundi au vendredi de 8h30 à 13h30 et de 14h à 18h30 ainsi que le samedi de 9h à 12h30.



LA CERTIFICATION PEB DES BÂTIMENTS

La certification de la performance énergétique des bâtiments (PEB) consiste à évaluer de manière globale la performance énergétique d'un bâtiment (Directive européenne 2010/31/UE du 19 mai 2010).

Quand doit-on disposer d'un certificat PEB ?

1. Le certificat PEB est obligatoire uniquement en cas de vente et location. (Exception : lorsque le bâtiment est acquis en vue d'être démoli. Dans ce cas, l'accusé de réception de la demande de permis de démolir doit être joint à la convention de vente.

Le certificat PEB doit être établi AVANT la mise en vente ou location, afin de respecter les obligations liées à la publicité :

2. Les PUBLICITÉS de vente et location doivent MENTIONNER la performance énergétique du bien mis en vente ou en location.

3. Le certificat PEB doit être communiqué à l'acquéreur (original du certificat) ou au locataire (copie du certificat) AVANT la signature de la convention de vente ou de location. La convention doit mentionner l'accomplissement de cette formalité.

4. Il existe des sanctions : l'absence de certificat PEB valable au moment de la mise en vente ou en location est sanctionnée par une amende administrative forfaitaire d'un montant de 1.000 € ; le non respect de l'obligation relative à la publicité est sanctionné par une amende administrative forfaitaire de 500 € ; le non respect de l'obligation relative à la transmission du certificat PEB est sanctionné par une amende administrative forfaitaire de 500 €.

Plus d'info ? https://energie.wallonie.be/fr/certificat-peb-quoi-quand-comment.html?IDC=8787

ENVIRONNEMENT

Comment la collecte des déchets s'organise à Huy ? Petit rappel !

3 zones pour 3 jours de collecte.

Lun. Zone 1 | **Mar.** Zone 2 | **Mer.** Zone 3

Zone 1 (le lundi) : Ahin, Ben, Gives, Solières, Saint-Léonard, quartiers Batta et Saint-Hilaire.
Zone 2 (le mardi) : Centre ville.
Zone 3 (le mercredi) : Tihange bas, Tihange haut, La Sarte, avenue de la Croix-Rouge, Cité E. Vierset, Chemin des Ecoliers, rues des Vergiers, Poissonrue, L. Chainaye, L. Delperée, F. Roosevelt, des Bons Enfants, du Marais, J. Jaurès, A. Foncoux, de la Motte, Cité Springuel, rues P.Carré, E. Malvoz, du Hercot, du Beau Site, de Vianden, T. Jacques, J. Thonet, du Haut Mas, des Chasseurs Ardennais, avenue de l'Europe, quai d'Arona et le reste de la rive gauche.

5 TRIS POUR 5 COLLECTES

1. Poubelle à puce
Déchets ménagers résiduels qui ne peuvent être placés dans les autres conteneurs - Collecte chaque semaine.

2. Sac vert
> Déchets organiques bio-dégradables - Collecte chaque semaine.

3. Sac bleu PMC
> Emballages plastiques rigides, métalliques et les cartons à boissons - Collecte deux fois par mois.

4. Papiers et cartons
> Papiers et cartons non souillés et aplatis – Collecte deux fois par mois.

5. Sac transparent
Emballages plastiques souples - Collecte toutes les huit semaines. Dates 2021 (en fonction de votre zone) : du 4 au 6 janvier – du 1er au 3 mars – du 26 au 28 avril – du 21 au 23 juin – du 16 au 18 août – du 11 au 13 octobre – du 6 au 8 décembre.



CALENDRIER DES COLLECTES

Un calendrier des collectes édité par Intradel a été déposé dans votre boite aux lettres la semaine du 23 au 27 novembre dernier.
Si vous ne l'avez pas reçu, veuillez nous contacter pour en obtenir un exemplaire papier : Ville de Huy / Environnement, 085/21 78 21 – environnement@huy.be.

Ce calendrier est aussi disponible en ligne sur www.huy.be/environnement/dechets

Plus d'infos sur www.intradel.be

DU NOUVEAU DANS LA COLLECTE À DOMICILE DES ENCOMBRANTS



L'enlèvement d'encombrants en bon ou mauvais état à votre domicile est proposé en collaboration avec la Ressourcerie du Pays de Liège, société coopérative a finalité sociale spécialisée dans la collecte, le tri, le recyclage et la réutilisation des encombrants.

Des encombrants c'est quoi ?
> Le mobilier, les objets de décoration, la vaisselle, les tissus d'ameublement.
> Les livres, les jouets, les vélos et autres objets de loisirs.
> Les électroménagers et les appareils électriques et électroniques.
> Le matériel de chauffage ou les articles métalliques (ex. tondeuse vidée de ses huile et carburant).
> Les sanitaires.
> Le PVC de construction, la frigolite, les outils, les portes, les bois (sans clous apparents), les métaux, les plastiques, les marbres.



Mieux trier pour mieux recycler !

ET EN PRATIQUE ÇA SE PASSE COMMENT ?

Quand ?
Tous les 2e jeudis de chaque mois, soit, en 2021 :
14 janvier, 11 février, 11 mars, 8 avril, 14 mai (report du 13), 10 juin, 8 juillet, 12 août, 9 septembre, 14 octobre, 12 novembre (report du 11), 9 décembre.

Comment ?
Sur inscription, au plus tard une semaine avant la date de la collecte, directement auprès de la Ressourcerie au 04/220 20 00.

Coût ?
NOUVEAU ! Un volume annuel de 2m³ est octroyé gratuitement à chaque ménage. Chaque m³ supplémentaire coûte 21,55 € (10,77 € pour les personnes bénéficiant d'un statut BIM (VIPO), de la Garantie de Revenus Aux Personnes Âgées (GRAPA) ou d'un revenu d'intégration). Le montant correspondant au nombre de m³ à enlever doit être versé sur le n° de compte de la Ville de Huy BE06 0910 1139 6822 avec la communication « Encombrant + adresse du point d'enlèvement » et réceptionné au plus tard le vendredi de la semaine qui précède la collecte.

ACCÈS AU RECYPARC

Accessible gratuitement sur présentation de sa carte d'identité > Du mardi au vendredi de 9h à 12h30 et de 13h à 17h – Samedi de 8h30 à 12h30 et de 13h à 17h. Chaussée de Dinant à Huy. Tél. 085/23 32 17. Désormais il vous est possible de déposer jusqu'à 2m³ de déchets par jour, toutes matières confondues, dans le respect des quotas annuels.
Guide pratique du recyparc disponible sur www.intradel.be.

11 JAN › 14 JAN COLLECTE DES SAPINS DE NOËL

Les sapins naturels, débarrassés de leurs boules et guirlandes, seront collectés en vue de fournir du paillage pour les plantations communales :
Rive gauche le 11 janvier – Centre ville le 12 janvier – Tihange haut, bas et La Sarte le 13 janvier – Ahin, Ben, Gives, Solières, Saint-Léonard le 14 janvier.

DIVERS

Sport > Trail

Déjà riche d'une belle offre en balades découvertes, la Ville de Huy se dote aujourd'hui de **quatre parcours permanents de trail pour les sportifs amateurs de dénivelés.** Créés en partenariat avec l'équipe du HuyForTrail, ces parcours entièrement balisés totalisent plus de 60 kilomètres à la découverte du patrimoine et de la nature du territoire hutois, avec un passage par l'incontournable mais pas insurmontable Mur de Huy.





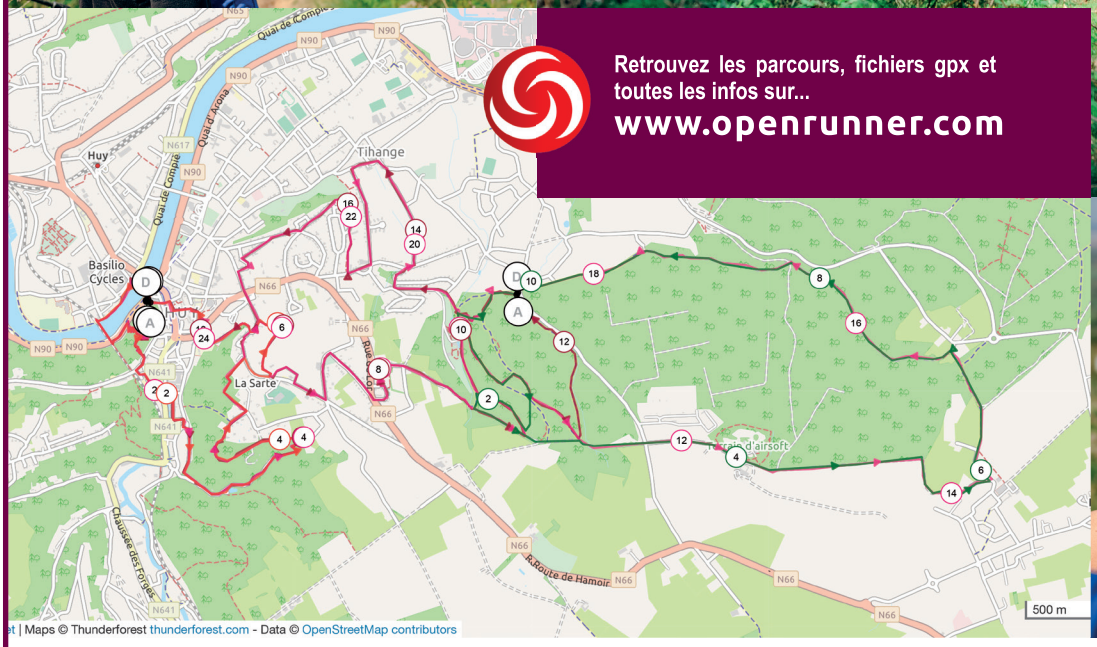

Retrouvez les parcours, fichiers gpx et toutes les infos sur...
www.openrunner.com



3 PARCOURS À PARTIR DE L'OFFICE DU TOURISME (S-M-L)

Le départ des 3 parcours est donné devant l'Office du Tourisme (quai de Namur 1 à Huy).

Parcours S > 7,5 km
Environ 250 m D+
Suivre les balises roses « HuyForTrail » S
Trace GPX OpenRunner : **réf. 11419041**

Parcours M > 19 km
Environ 550 m D+
Suivre les balises roses « HuyForTrail » M
Trace GPX OpenRunner : **réf. 11367075**

Parcours L > 25 km
Environ 600 m D+
Suivre les balises roses « HuyForTrail » L
Trace GPX OpenRunner : **réf. 11372271**

1 PARCOURS DANS LE BOIS DE TIHANGE (S)

Le départ du parcours est donné à l'entrée du bois de Tihange (chemin du Chera à Tihange).

Parcours S > 10 km
Environ 180 m D+
Suivre les balises vertes « HuyForTrail » S
Trace GPX OpenRunner : **réf. 12075130**

4 parcours permanents alliant sport & découvertes.

BON À SAVOIR

Les cartes et les tracés GPX des parcours seront prochainement disponibles sur Cirkwi. Avant tout départ, consultez le calendrier des dates des chasses et battues sur le lien : www.huy.be/actualites/avis-de-chasses-et-battues-2020.
Si vous constatez un problème sur les parcours (balise manquante, arbre obstruant un sentier…), contactez le service Événements/Sports à l'adresse sports@huy.be.

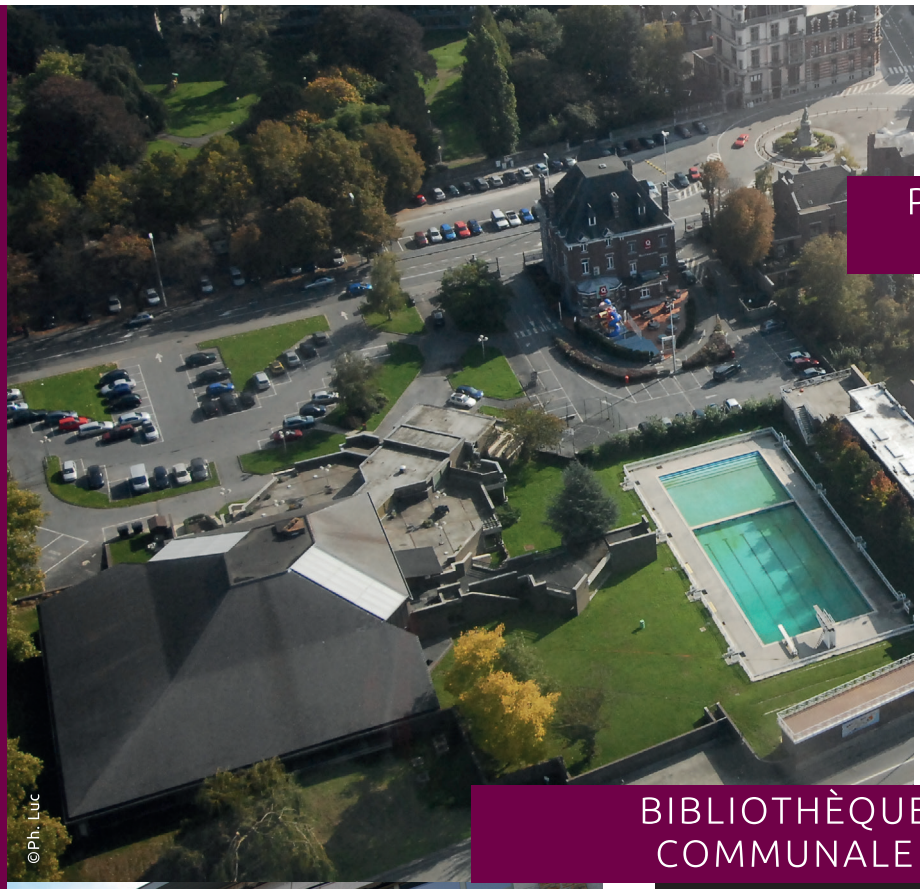
©Ph. Luc

Le début du grand chantier de transformation de la piscine en un centre aqualudique (piscines intérieures, extérieure, terrasses, wellness, spraypark, nouvelle cafétéria...) se profile à grands pas.

PISCINE, LES TRAVAUX VONT DÉBUTER

La date de mars 2021 est avancée pour le lancement de ces grands travaux qui vont s'échelonner entre deux et trois ans. Avant cela, l'ASBL Centre sportif local de Huy qui gère ces infrastructures doit procéder, avec le Service des travaux de la Ville, à une série d'actions (démontage du mobilier et des petites infrastructures intérieures, déménagement complet, entreposage du matériel, vidange des bassins, archivage…) qui imposent que la piscine soit fermée au public afin que le site soit prêt à accueillir le chantier. C'est une belle page qui se tourne et c'est toujours un moment difficile à passer, mais à tous ceux, sportifs ou amateurs, qui avaient l'habitude de fréquenter notre piscine, nous fixons rendez-vous à l'avenir pour en ouvrir, ensemble, une nouvelle qui s'annonce plus belle encore dans cette nouvelle infrastructure sportive.

BIBLIOTHÈQUE COMMUNALE



© JL Braida

INSTALLATION D'UN NOUVEAU LOGICIEL

Afin d'améliorer le service aux lecteurs, la Province de Liège a décidé de remplacer le logiciel de gestion des bibliothèques publiques. **À partir du 19 janvier 2021, notre bibliothèque sera équipée de ce tout nouveau logiciel qui offrira de nouvelles fonctionnalités aux bibliothécaires, mais aussi aux usagers** auxquels il permettra une plus grande autonomie dans la gestion de leur compte (prêts, réservations, retards, prolongations, publications de notes de lecture, etc.).

Aucun changement n'est à prévoir en ce qui concerne les droits d'inscription. Pour les enfants, seul le droit à rémunération des Auteurs sur le droit public en bibliothèque sera due (2 €/an). Quant aux usagers à partir de 18 ans, un droit d'inscription de 6 €/an, assortie du droit à rémunération (2 €/an) sera demandé.

Vers une plus grande autonomie dans la gestion de leur compte.

HORAIRE ET FERMETURE

Durant les vacances de Noël, la Bibliothèque et l'Espace Public Numérique seront ouverts le samedi 19 décembre ainsi que les mardis 22 et 29 décembre. Afin de procéder à l'installation du nouveau logiciel, la Bibliothèque sera fermée du mercredi 30 décembre au lundi 18 janvier inclus. Tous les prêts en cours seront prolongés jusqu'au 1er février inclus. Horaire d'ouverture en décembre : mardi de 13h30 à 18h ; mercredi de 8h à 12h30 et de 13h30 à 16h30 ; jeudi de 13h30 à 16h30 ; vendredi : de 8h à 12h30 et de 13h30 à 16h30 ; samedi de 8h30 à 12h30. La salle de consultation est accessible sous conditions. Jusqu'au 20 décembre, l'EPN1 est réservé aux étudiants du secondaire. Deux permanences tout public sont prévues le mercredi après-midi (13h30-16h) et le samedi matin (8h30-12h30)

BON À SAVOIR

Les bureaux de l'administration communale, en décembre, seront fermés les mercredi 23, jeudi 24, vendredi 25, mercredi 30 et jeudi 31 ; en janvier le vendredi 1er janvier. Nous vous rappelons qu'en raison de la crise sanitaire les services administratifs sont uniquement accessibles sur rendez-vous, dans le strict respect des gestes barrières, ou par téléphone via le 085/21 78 21.

Bibliothèque publique et EPN,
rue des Augustins, 18b à Huy. 085/23 07 41
bibliohuy@gmail.com - www.bibliohuy.be



LA 51E CAMPAGNE D'ILES DE PAIX

40.000 bénévoles se mobiliseront les 15, 16 et 17 janvier au profit de projets de développement de l'ONG Iles de Paix. **L'argent récolté au cours de cette 51e campagne financera de nombreux programmes en matière d'agriculture familiale durable au Bénin, au Burkina Faso, en Ouganda, au Pérou et en Tanzanie.** Partout en Wallonie et à Bruxelles, vous pourrez vous joindre à ce mouvement solidaire en achetant les différents objets de campagne. Iles de Paix compte sur chacun de vous pour que sa 51e campagne annuelle soit couronnée de succès. En réservant un accueil chaleureux à ses bénévoles et, mieux encore, si le cœur vous en dit, en vous joignant à eux !

Iles de Paix, rue du Marché, 37 à Huy. 085/23 02 54 - info@ilesdepaix.org
www.ilesdepaix.org

APPEL AU DON DE SANG, LES STOCKS S'ÉPUISENT

C'est un geste de solidarité que nous sommes déjà nombreux à accomplir mais la demande formulée par les hôpitaux est telle qu'il faut sans cesse réapprovisionner les stocks. Donneur habituel, occasionnel ou citoyen n'ayant jamais effectué cette démarche solidaire, le centre de collecte de Huy situé polyclinique de Gabelle, rue Sainte-Catherine, 1 à Huy a besoin de vous ! Il vous invite cordialement à **prendre rendez-vous via www.donneurdesang.be** ou durant les heures d'ouverture du site via le 085/27 75 88. Il vous est possible de donner votre sang : mardi de 13h à 19h30, mercredi de 9h à 13h, jeudi de 13h à 19h30, vendredi de 13h à 19h30. **Ouverture exceptionnelle les jeudis 24 et 31 décembre de 9h à 13h.**



DIVERS

AGISSEMENTS SUSPECTS, FORMEZ LE 101 !

Vous êtes témoin d'un agissement suspect ? Vous êtes nombreux à partager l'info sur les réseaux sociaux. Mais attention, le premier réflexe à adopter est de contacter le plus rapidement possible la police en formant le 101 et en lui communiquant toutes les informations en votre possession.

Relayer l'info
au bon endroit !



JOURNEE DES MIGRANTS, DORA DORËS S'IMPLIQUE LE 18 DÉCEMBRE

La crise du Covid-19 a fait exploser les inégalités. La situation des droits des personnes migrantes s'est d'avantage fragilisée. Pour la Journée des Migrants, l'ASBL **Dora dorës a décidé de réaliser une vidéo qui donne la parole aux concernés** pour réfléchir ensemble sur le sujet : « Les migrants sont particulièrement exposés aux effets de la pandémie sur la santé, du fait de travailler en première ligne mais aussi parce qu'ils présentent des vulnérabilités liées, par exemple, aux conditions de logement ou à la pauvreté ».

ASBL Dora dorës, avenue du Hoyoux, 3 à Huy. 085/51 43 46
info@dora-dores.be - www.dora-dores.be

L'ensemble de l'actualité sur
nos différents canaux web

STEVE JASSELETTE À LA TÊTE DE LA ZONE DE POLICE DE HUY



Steve Jasselette
Chef de Zone
faisant fonction

Le collège communal a désigné le commissaire Steve Jasselette à la tête de la zone de police de Huy en remplacement du chef de zone Christophe Romboux. **Cet intérim sera effectif à partir du 1er janvier 2021 jusqu'à la désignation du futur chef de corps.** Steve Jasselette, qui est actuellement responsable de police de proximité et du Contrôle interne, travaille depuis 30 ans la police de Huy. Il avait déjà assuré les fonctions de chef de zone au départ du commissaire divisionnaire Didier Lambert en attendant la nomination de Christophe Romboux. Par ailleurs, Steve Jasselette a l'habitude de faire fonction de chef de zone lors de congés de ce dernier.

TRAVAUX REVITALISATION DU QUADRILATÈRE EN JANVIER

Dans le cadre de la revitalisation du Quadrilatère, il était prévu que l'aménagement de la rue Delloye-Matthieu et de la rue de la Résistance débute après le congé de Toussaint. En raison d'un retard accusé au niveau des impétrants, **ce chantier est postposé en janvier 2021**. Ces voiries seront donc accessibles durant les fêtes de fin d'année.



OUVRAGE : CHALLENGE YOUR STRESS ! LES CLÉS DE LA LIBERTÉ

La Hutoise Martine Rensonnet, formatrice, conférencière et auteure, vient de publier un ouvrage destiné à la gestion du stress. "Non, le stress n'est pas une fatalité ! Oui, il est possible de l'apprivoiser. C'est à dire de le comprendre, de tirer profit de ses avantages (oui, oui !) et de déjouer ses effets négatifs. Dans un langage clair, dynamique, accessible et illustré **l'ouvrage vous permet de challenger votre stress et de (re)trouver votre liberté d'actions et de réactions en toutes circonstances (ou presque !)."**

L'ouvrage, édité par Le livre en papier, est disponible en librairie ou via le site www.publier-un-livre.com

CRÈCHE PETIT À PETIT 3 IMPLANTATIONS & 132 LITS







La crèche Petit à Petit accueille votre enfant à partir de 3 mois jusqu'à l'entrée à l'école maternelle. La crèche est organisée en trois implantations situées rive droite, rue Saint-Domitien, 2 (48 lits) ; rive gauche, rue du Vieux Pont, 2 (36 lits) et Tihange, rue de la Paix, 4 (48 lits). **Trois équipes dynamiques sont là pour accueillir votre enfant selon son rythme, tout en étant à l'écoute de ses émotions et attentives à son bien-être.** Les responsables d'équipe et les puéricultrices sont formés pour s'occuper de votre enfant dans les meilleures conditions possibles et dans le respect de ses besoins.

À la crèche rive droite, les entrées se font en septembre et en février, il reste une place pour un enfant né entre septembre 2020 et février 2021 (entrée possible à partir de février).
À la crèche rive gauche, il reste des places à partir de mai 2021.
À la crèche de Tihange, il reste quelques places disponibles dès 2021.

info@petitapetit.group - 085/23 03 03. Vous pouvez également contacter les responsables de site aux adresses suivantes, elles se feront un plaisir de répondre à vos questions : rivedroite@petitapetit.group - rivegauche@petitapetit.group - tihange@petitapetit.group

www.huy.be

COMMERCES



SAVEUR DU PAIN
BOULANGERIE-SANDWICHERIE-PÂTISSERIE

NOUVEAU ! Rue des Brasseurs, 33



LE PETIT MAURICE
MAGASIN D'ALIMENTATION BIO

NOUVEAU ! Ferme de La Neuville, rue de la Neuville, 3

Pour lui, pour elle, pour eux, pour vous...

Fêtes vos achats à Huy

En cette période compliquée, il est primordial de soutenir nos commerçants hutois. Faites vos achats à Huy !





ACHETEZ DANS NOS COMMERCES EN ACQUÉRANT NOS CHÈQUES



Des chèques à 5 euros d'une valeur faciale de 10 euros !

Pour soutenir le pouvoir d'achat et participer à la relance économique des commerces hutois dans ce contexte difficile lié à la crise du Covid, le collège communal a décidé de proposer aux Hutois d'acquérir des chèques "relance du commerce" très avantageux : les chèques d'une valeur faciale de 10 euros sont vendus au prix de 5 euros.

Chaque ménage a la possibilité d'acquérir un maximum de 8 chèques. **Pour une dépense de 40 euros, vous pourrez donc effectuer pour 80 euros d'achat. Ce sont aussi 80 euros qui entreront dans les caisses de nos commerçants.**

Les chèques seront achetés par le chef de ménage muni de sa carte d'identité ou par un tiers muni d'une procuration et d'une copie de la carte d'identité du chef de ménage. Les chèques sont disponibles au service de la Recette, rue des Frères mineurs. **Ils seront vendus du lundi au vendredi de 8h30 à 12h30 et de 14h à 16h et ce jusqu'au mardi 29 décembre (attention, le bureau sera fermé les 23, 24, 25 décembre).**

Les chèques pourront être utilisés dans les magasins participants jusqu'au 31 janvier prochain.

La liste des commerçants participants est disponible sur www.huy.be

Une initiative de la Fédération Royale
des Commerçants, Artisans
et Indépendants de Huy.



CONCOURS "VOTRE HUYMAG, VOTRE COUVERTURE, VOTRE MESSAGE"

Nous tenons à vous remercier vivement d'avoir partagé vos bons vœux et vos visuels destinés à figurer sur la couverture du Huy mag n°60 du mois de décembre, dans le cadre du concours lancé sur nos réseaux sociaux en cette fin du mois de novembre. **Si le jury constitué pour l'occasion a choisi le projet de Mélanie Bertrand, les autres projets étaient eux aussi très séduisants et auraient pu faire la une de votre magazine communal**. Le choix n'a pas été facile.

En cette période plus que compliquée, nous tenons particulièrement à remercier la Fédération des commerçants qui nous offre un joli message et une photo qui nous incite tous au courage et à l'espoir. Nous en profitons pour nous aussi présenter nos meilleurs vœux à nos commerçants que nous continuerons à soutenir comme nous le faisons depuis le début de la crise.

Merci également à Thierry Cayman et Nathalie Demin de l'Atelier du 2A pour leur visuel haut en couleurs à la symbolique résolument positive.

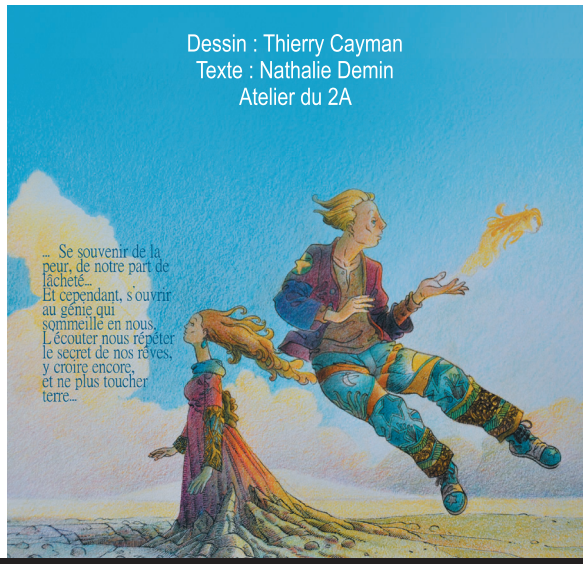

GET UP WALLONIA ! VOS PROPOSITIONS POUR LA WALLONIE D'APRÈS COVID-19

Nous voulons tous un avenir meilleur. Santé, emploi, logement, mobilité, environnement, vivre-ensemble : chacune et chacun d'entre nous a des propositions. C'est le moment de les partager à l'occasion de la consultation citoyenne à laquelle vous convie le gouvernement de Wallonie jusqu'au 21 décembre.

Pour participer rendez-vous sur www.mawallonie.be.
Chaque proposition sera prise en compte et contribuera aux orientations du gouvernement.

Appel aux Hutois (es)

YES WE PLANT ! À VOS BÊCHES !

Le gouvernement de Wallonie mobilise les citoyens wallons autour du défi « Yes We Plant ». Son objectif est de planter 4000 km de haies et/ou 1 million d'arbres en Wallonie avant la fin de la législature.

Si vous souhaitez participer à ce challenge...
... rendez-vous sur www.yesweplant.wallonie.be

ANIMAUX SAUVAGES BLESSES QUI CONTACTER ?



Jeune busard des roseaux avec l'aile fracturée



Guêpier d'Europe en revalidation

À Andenne, le Centre de Revalidation des Espèces Animales Vivants à l'Etat Sauvage (CREAVES) est agréé par la Région Wallonne et peut détenir des animaux sauvages durant la période de revalidation.
Cette année, ce sont plus de 2000 animaux blessés ou orphelins qui ont été confiés au centre d'Andenne, le plus proche de Huy, et plus de 1000 d'entre eux ont pu retrouver la liberté en pleine santé. Un grand nombre des pensionnaires arrive au centre suite à des actions humaines comme les tailles de haies, l'abattage d'arbres, les chocs routiers, l'utilisation nocturne des tondeuses robots, et la prédation des chats... Ayez donc le bon réflexe !

CREAVES Andenne, Juliette Economides, rue Fond de Bousalle, 50. 0496/60 68 45.

CRÉATION DE LOGEMENTS PUBLICS

Début novembre, le gouvernement wallon a décidé de lancer un appel à projets portant sur un programme de relance rapide de création de logements publics innovants, répondant aux enjeux climatiques et environnementaux. **Un budget de 18,9 millions d'euros y sera consacré.** Cette initiative de la Wallonie s'inscrit en prélude à un plan de construction pluriannuel plus substantiel qui sera activé dans les prochains mois par le ministre du Logement. La société Meuse Condroz Logement (MCL) a d'ores et déjà répondu à la présente proposition en vue de la construction de sept nouveaux logements le long de la rue de Huy, sur les hauteurs de Marchin.

SECURITE ROUTIERE, RESPECT DES DISTANCES ET COULOIR DE SECOURS

L'Agence wallonne pour la sécurité routière appelle au partage de la route et au respect des distances entre usagers de deux roues et automobilistes. **Elle sensibilise aussi à rendre la nouvelle règle du couloir de secours systématique en cas de file.** En effet, depuis le 1er octobre, dès qu'un ralentissement ou un embouteillage se forme, sur une voie publique à deux bandes de circulation (dans le même sens), il s'agit de créer un couloir entre la voie de gauche et celle de droite, en s'écartant de part et d'autre de la route pour laisser passer les éventuels services de secours. En présence de trois bandes, le couloir se trouvera entre la bande de gauche et la bande centrale. Cette pratique est désormais d'application et pas uniquement sur les autoroutes.



DJÅZONS WALON

« Poleûr todi rôbaler
Tot wârdant nosse lîberté ;
Èt l'walon poleûr djâzer :
Qu'èlle èst bèle, si bèle, li vèye ! »*

Extrait de « C'est beau la vie » de Jean Ferrat adapté par Yvan Petitjean.

Huy dit awè (oui) aux langues régionales.

* « Pouvoir aller partout
Tout en gardant sa liberté ;
Et le wallon pouvoir parler :
Qu'elle est belle, si belle la vie ! »



CENTRE CULTUREL RENDEZ-VOUS EN 2021 !

#redalertbelgium #redalert #alerterouge #soundofsilence #noculturenofuture

© Centre culturel de l'arrondissement de Huy

La culture et tous ceux qui la font vivre ont été durement impactés par la crise sanitaire qui oblige le secteur à se tourner vers 2021 pour renouer avec sa raison d'exister : proposer des spectacles, des concerts, du théâtre, des conférences, du ciné-club, des expositions… pour notre plus grand bonheur.

Votre Centre culturel, la mort dans l'âme, a donc été contraint d'annuler tous les spectacles et projections qu'il devait accueillir jusqu'au dimanche 15 janvier 2021.

Et même si la réouverture des salles de spectacles devait intervenir à partir du 16 janvier, plusieurs artistes et compagnies, pour des raisons aussi diverses que le sont leurs réalités, ne pourront pas non plus présenter leur spectacle à Huy fin janvier 2021. C'est le cas pour :
***Ad Vitam,* de et avec Alex Vizorek qui aurait dû se produire le 17 janvier - Le spectacle *La Dame à la camionnette,* qui devait faire étape le 23 janvier - Véronique Gallo qui était programmée les 30 et 31 janvier.**
L'équipe du Centre culturel travaille à trouver de nouvelles dates pour ces spectacles la saison prochaine et va procéder au remboursement des places de tous les spectacles concernés par une annulation.



© Centre culturel de l'arrondissement de Huy

Si la patience et la prudence resteront de mise pendant de longues semaines encore, en coulisse la préparation de la reprise est à l'ordre du jour. Lors du premier déconfinement, le Centre culturel a prouvé qu'il pouvait mettre un place un dispositif d'accueil du public qui fonctionnait. **L'espoir d'une reprise au-delà du 15 janvier prochain dans ces mêmes conditions est tout à fait réaliste. Cet espoir est partagé par l'équipe de notre Atelier Rock qui est lui impatient de retrouver son public.** Croisons les doigts pour que ce calendrier devienne réalité. Pour tous ces opérateurs culturels, pour les artistes et pour tous ceux qui se réjouissent d'aller les applaudir à nouveau.

Vous souhaitez contacter le Centre culturel ?
Une permanence téléphonique est assurée du mardi au vendredi, de 10h à 12h, afin de répondre à vos questions (085/21 12 06) - info@ccah.be - www.acte2.be.
Durant les fêtes, le Centre culturel sera fermé du samedi 19 décembre au lundi 4 janvier inclus.

LE MUSÉE COMMUNAL EST OUVERT

Les salles d'exposition permanente du musée communal sont **à nouveau accessibles tandis que le cloître bénéficie d'une mise en lumière festive.** Ouvert uniquement les week-ends des 19-20 et 26-27 décembre ainsi que du 2-3 janvier, de 14h à 17h. Sur réservation obligatoire au plus tard le vendredi à 20h via www.huy.be/reservations.
Ville de Huy/Musées, rue Vankeerberghen, 20 à Huy - 085/21 78 21 - musee@huy.be

Toute l'actu et l'ensemble des événements aussi sur... huy.be

Un Autre Monde
Epicerie

L'épicerie d'Un Autre Monde c'est aussi une petite restauration rapide le midi. Choisissez votre plat dans notre assortiment traiteur et dégustez- le sur place en terrasse ou à notre table d'hôte.

SUIVEZ-NOUS SUR facebook
#unautremondehuy



Un Autre Monde
Restaurant

Chaussée Napoléon 2 4500 Huy
Tél : épicerie 085/841.562
Tél : restaurant 085/300.420

Spécialités fines italiennes, vins, fromages, charcuteries et épicerie

Restaurant méditerranéen
Entre le sud de la France et de l'Italie

Aduro
Austroflamm
Cadel
Dovre
Charnwood
Jidé
Leda
MCZ
Norsk Kleber
Olympia
Outr
Red
Saey
Starfire
Termatech

Poêlerie
Ehlen_Bourguignon



Foyers & inserts
Bois - Pellets - Charbon - Mazout
Vente - Placement
Entretien - Dépannage

Membre
C.C.L.
CHAMBRE DE LA CONSTRUCTION DE LIEGE

Rue de Nandrin, 2 • (Quatre-Bras) 4550 Nandrin • Show-room, plus de 170 modèles en exposition
Tél . 085-51 11 69 • Fax 085-51 33 50 • www.ehlen.be • Vitrine à Tihange

Butera sprl
Depuis 1979
Vente • Location • Réparation

Rue Nouvelle Route, 136
4480 ENGIS
T. 04/275.24.11
E-mail : info@buterasprl.be
www.buterasprl.be

Machines en promo jusqu'à épuisement du stock !
Garantie 5 ans sur les robots

Robot
Batterie Li-ion, moteur de coupe puissant 300W, sans balais, télécommande, recherche de coupure de fil
GARANTIE 5 ANS
STIHL
RMI422
500m²
999€
RMI632
3000m²
1999€

Tronconneuse
MS 170
STIHL
179€

Souffleur à batterie
BGA56 chargeur et batterie compris
CASH BACK
249€

Scie de jardin polyvalente
Sur batterie - Lame de 10 cm - GTA26
STIHL
149€
Batterie + chargeur

129€
STIHL
Sculte haies
HSA26
Sur batterie Lithium 10,8 V.
L'outil idéal pour sculpter les haies et les buis.

Taille-haies
HS45
Essence - 60 CM
HSE42: 99€
STIHL
269€

Souffleur
STIHL
BG56 souffleur thermique
289€
BGE71 souffleur électrique
99€

Tronçonneuse
MSA 120 C-B
Légère tronçonneuse sur batterie
STIHL
299€
batterie et chargeur compris

349€
STIHL
Broyeur
GHE 135 L
Broyeur électrique silencieux et compact

399€
STIHL
Nettoyeur haute pression
RE 130 PLUS
Puissant nettoyeur haute pression 135-bar avec enrouleur.
+ nettoyeur de surface RA110 gratuit.

289€
STIHL
Tondeuse thermique
RM 248

409€
STIHL
Souffleur à dos thermique
BR 200 - Compact et leger



NOUS AVONS LE PLAISIR DE VOUS ACCUEILLIR
À NOUVEAU DÈS CE **MARDI 1ER DÉCEMBRE**
DANS NOTRE **CONCESSION BI-MARQUES**
PEUGEOT / OPEL SCHYNS !

-

Nos équipes commerciales restent à votre service
(en concession - téléphone - e-mail - visioconférence)
pour vous renseigner dans vos projets automobiles.

PRENEZ SOIN DE VOUS ET DE VOS PROCHES

PEUGEOT
Schyns
Awans

www.peugeotschyns.be

OPEL
Schyns
HUY

www.opel-schyns.be

DEUX MARQUES, UNE ADRESSE :
Quai de Compiègne 72, 4500 Huy - 085 27 07 77

La Pharmacie DUCHÊNE - COLINET . . .





. . . VOUS SOUHAITE DE BONNES **Fêtes de fin d'année**