JUIL.
AOÛT

52

BEN-AHIN
& TIHANGE

huy mag

MAGAZINE COMMUNAL

Ne manquez pas l'agenda complet de l'été

P. 12>18 : votre Huymag en reprend l'essentiel !



É.R. : Ville de Huy - Collège communal | © VDH - Conception > Département Secrétariat communal / Communication externe

HUYMAG-52.indd 1 17/06/19 14:53



VOTRE BONHEUR
MÉRITE TOUT NOTRE ENGAGEMENT



THOMAS & PIRON HOME

THOMAS & PIRON | 061 53 12 16 | www.thomas-piron.eu

ÉDITO 52 SOMMAIRE


© L.Aquilina

3	Édito
5	Rétrospective
6>7	Divers
8>9	Enseignement & Jeunesse
10	Bibliothèque
11	Tourisme
12>13	Agenda Septennales
14>18	Agenda

L'ÉTÉ SERA « SHOW » À HUY !

Voici venu le temps des grandes vacances et des innombrables animations estivales qui rythmeront la vie de notre capitale mosane. En cette année de Fêtes septennales, le programme de la saison hutoise sera particulièrement riche d'événements avec, en apothéose, la journée du 15 août.

Ce jour-là, assurément le plus attendu de l'année hutoise, seront notamment proposés un cortège historico-religieux, une féerie lumineuse ou encore un grandiose feu d'artifice tiré depuis le fort.

Durant cette période de réjouissances, nous pourrons également profiter de la grande fête foraine, la plus importante de Wallonie juste après celle de nos voisins liégeois. C'est dans ce contexte que plus d'une centaine de métiers prendront à nouveau place en bord de Meuse pour y accueillir des milliers de familles de toute la région.

Bel été à toutes et à tous, sous le soleil de Huy !

Le collège communal

APOTHÉOSE DES SEPTENNALES

15 AOÛT

Le 15 août prochain, Huy va vibrer au rythme des Fêtes septennales. Apothéose d'une année de réjouissances en l'honneur de Notre-Dame, cette journée va rassembler les Hutois et leurs invités autour d'un grand cortège historique et religieux et d'une majestueuse féerie lumineuse. Retrouvez tous les détails de cette journée en p.13.

APPEL AUX HUTOIS(ES)

Le traditionnel cortège du 15 août sera cette année entièrement créé à Huy, par et avec les Hutoises et Hutois. Le Centre culturel en assurera la mise en scène. **Nous avons besoin de mobiliser au moins 500 acteurs et figurants pour lui donner vie. Nous recherchons aussi des as de la menuiserie, de la couture, de la peinture, du dessin…** pour renforcer nos équipes.
Un formulaire d'inscription est disponible sur le site huyseptennales.com
Colette Sauveur : 085/21 68 39
figurant@huyseptennales.be



© Colguy

CYBER-ACTU

Facebook
Ville de Huy (Officiel)

Instagram
villedehuyofficiel

YouTube
Ville de Huy Officiel

Twitter
VilledeHuy

COLOPHON

Huy mag n° 52- Juil./Août 2019
Éditeur responsable : Christophe Collignon, bourgmestre // Coordination rédactionnelle : Service communication, Jean-Luc Braida, Anne Vanbrabant // Layout : Élise Truyen // Régie publicitaire : sprl REGIFO, tél. 071/74 01 37 - info@regifo.be // **Prochaine parution du Huy mag : 20 août 2019.** Merci à l'ensemble des personnes qui, au sein des différents départements communaux, ont apporté leur contribution rédactionnelle à ce numéro. Ville de Huy, 085/21 78 21 - communication@huy.be - www.huy.be

Carlin

Chauffage
Sanitaire
Toutes énergies
Parachèvement

Entretien & réparation toutes marques

Réalisations & informations

Aussi, votre spécialiste en...

Aménagement SDB

carlin-chauffage-sanitaire.be

0476.46.22.52
085 51 32 26

Réalisation de A à Z,
rénovation, douche à l'italienne,...
Route de Strée, 10 - 4577 STREE

Magasin et service de conseil, MD Technology vous offre ses services dans divers secteurs, notamment :

l'électricité,
l'informatique,
la téléphonie,
la conception,
le câblage,
l'éclairage.

23 ans d'expérience dans le câblage informatique, électrique et l'éclairage

Entre nous, restons branchés...

pour les professionnels mais aussi pour les particuliers.

Rue des Forges, 74A
4570 MARCHIN
085/ 27 04 80

md technology

RABOZ.Ph

SPRL PHILIPPE Raboz & FILS

Terrassements

Tout type de terrassement
et d'aménagement
Pose de citerne
Agréé pour
raccordement
d'égout public

Tél. 085 21 25 62
Gsm 0477 48 87 10
Mail : praboz@skynet.be

Toutes solutions à vos problèmes de cheminées

RAMONEUR.be

Tubage & Gainage de cheminées

0475 550 963

Rue d'Envoz, 44 - 4218 COUTHUIN

Retrouvez nous sur Facebook

WaliGali

Elevage de poules pondeuses
et de poules de race
Aliments pour animaux
Matériel d'élevage

WaliGali
Poules d'ornement

Heures d'ouverture:
Samedi de 9h à 17h
Dimanche de 9h à 11h
ou sur rendez-vous

Rue de Buay 13,
4219, Ambresin.

0487 32 90 27
www.waligali.be



RÉTRO SPEC TIVE

















Rétrospective des événements et de l'actualité d'une ville qui se veut toujours en mouvement...

01 LE BASSINIA, UN JOYAU DE HUY

Elle trône à nouveau majestueusement au centre de la Grand-Place depuis le 11 mai dernier. La fontaine du Bassinia entièrement restaurée, classée au patrimoine exceptionnel de Wallonie, attise la curiosité des passants et invite à se poser à son pied pour une séquence de contemplation.

02 LE CONSEIL CONSULTATIF DES AÎNÉS EST PRÊT À TRAVAILLER

Le conseil consultatif communal des aînés (CCCA) a été installé le 13 mai dernier. Durant toute la législature, ses vingt-six membres auront pour mission de débattre des enjeux communaux afin de fournir aux autorités communales des recommandations pour développer des politiques qui tiennent compte des besoins des aînés.

03 L'AIRE MULTISPORTS DES FLORICOTS EST RÉNOVÉE

L'aire multisports des Floricots à Tihange a été rénovée. Le terrain de sports qui vient d'être entièrement réaménagé est prévu pour la pratique du football, handball et basketball. Il a été inauguré le 22 mai en présence des autorités communales et d'habitants du quartier.

04 OBJECTIFS JOBS, TOUT POUR TROUVER UN JOB

Le service Prévention de la Ville a organisé le 23 mai à l'IPEPS de Huy « Objectifs jobs ». Cette activité était destinée à ceux qui sont à la recherche d'un job. Elle était organisée en collaboration avec les opérateurs de la réinsertion professionnelle et des entreprises de la région.

05 2 X 20 ANS SUR LA GRAND-PLACE

Hutoises, la coiffeuse Titi Watelet et la cheffe Arabelle Meirlaen ont choisi le cadre majestueux de la Grand-Place pour fêter leurs 20 ans de carrière le 29 mai dernier. Démonstration de coiffure, défilé de mode et live cooking étaient au programme de ce double anniversaire qui a ravi les spectateurs et invités présents.

06 2200 JOGGEURS AU HUY NIGHT RUN

Malgré une météo menaçante, ce ne sont pas moins de 2200 joggeurs, femmes et hommes, enfants, ados et aînés qui ont participé au Huy Night Run le 7 juin dernier. Un succès de foule qui atteste, s'il fallait encore le démontrer, de l'importance de ce rendez-vous dans le calendrier des joggings régionaux.

07 LES CYBERDÉDÉS ONT FÊTÉ LEURS DIX ANS

Le club informatique les Cyberdédés a fêté le 13 juin dernier ses 10 ans d'existence. Les aînés qui fréquentent le club se rencontrent chaque semaine dans les locaux de la Bibliothèque où ils sont épaulés dans leurs activités liées à l'informatique par le personnel de l'Espace Public Numérique.

08 STATTE A FAIT LA FÊTE

Le 2 juin dernier tout le quartier de Statte était en fête. Sous l'impulsion du service Prévention de la Ville et du comité local un programme très attractif, festif et convivial a permis à chaque personne présente de se divertir sous le regard bienveillant des géants Hubert et Bertine.



QUARTIER DE LA GARE : ZONE BLEUE ET CARTES DE STATIONNEMENT

Dans le quartier de la gare, les navetteurs sont nombreux à utiliser les emplacements de stationnement sur la voie publique afin de ne pas fréquenter le parking payant de la SNCB. Pour résoudre ce problème de parking, des mesures sont prises. Elles consistent en la **mise en place d'une zone bleue active de 9h à 18 h du lundi au vendredi et l'émission de cartes de stationnement à destination des riverains et des professionnels établis dans la zone.**
La zone bleue d'une durée de deux heures ne permettra plus aux navetteurs de stationner dans les rues proches de la gare. La carte de stationnement aura une validité d'un an et ne pourra être reliée qu'à une plaque d'immatriculation. Il est possible d'avoir maximum deux cartes par ménage ou par siège d'activité. Le tarif est différent pour les particuliers (20 € la 1ère et 50 € la 2e) et les professionnels (50 € la 1ère et 100 € la 2e).
En zone bleue : avenue Albert Ier, rue des Jardins, rue des Cotillages, rue Baudouin Pierre, place Zénobe Gramme, rue Sainte-Ivette, Vieille Chaussée de Statte et place des Battis.
Concernées par les cartes de stationnement : rues en zone bleue + porte des Aveugles, rue des Vignes et chemin d'Antheit (portion entre la chaussée de Waremme et la place des Battis).
Ville de Huy/Mobilité, 085/21 78 21
caroline.delbar@huy.be

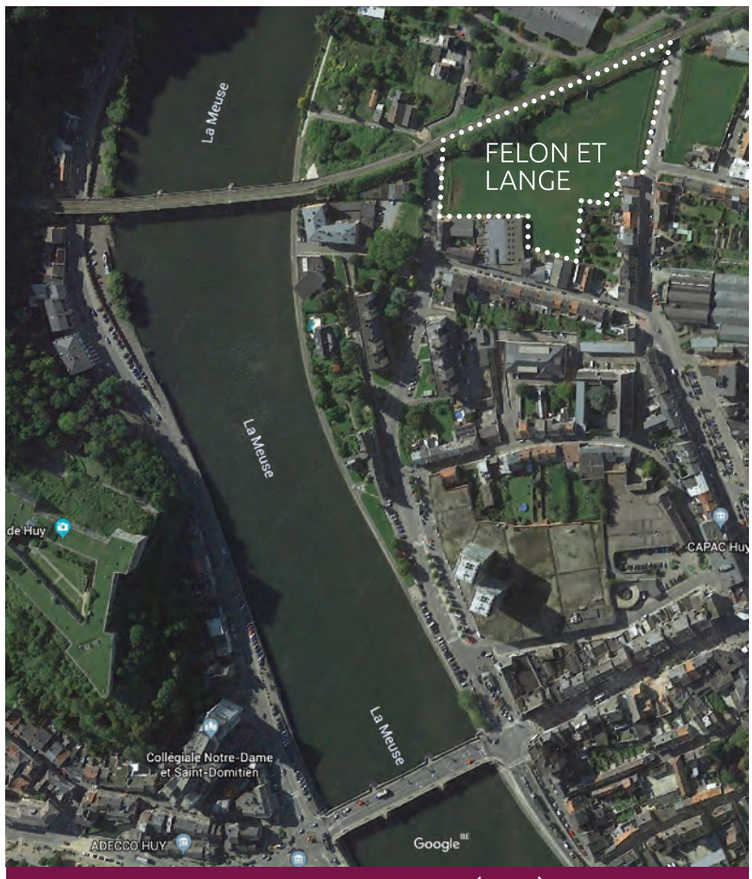

SITE FELON ET LANGE : PÉRIMÈTRE DE REMEMBREMENT URBAIN APPROUVÉ

C'est une étape importante qui est franchie dans le cadre de la réaffectation du site Felon et Lange avec la signature par le ministre en charge de l'aménagement du territoire de l'arrêté approuvant le périmètre de remembrement urbain (PRU) du site. **Alors que le site des anciennes fonderies est repris en zone industrielle, un PRU permet de déroger au plan de secteur afin de créer un nouveau quartier, une voirie en site propre, un dépose minute, du logement et des fonctions annexes.** Cette réaffectation de site intervient dans le cadre du redéveloppement de la rive gauche et s'intègre dans le plan de ville.

Appel aux Hutois (es)

Police

PLAN CANICULE : INSCRIVEZ-VOUS !

En cas de grandes chaleurs cet été, le plan canicule de la Ville de Huy pourra à nouveau être déclenché… Peuvent bénéficier de ce plan, les citoyens qui : **sont âgés de 75 ans minimum ; ou souffrent de pathologies cardiaques et/ou pulmonaires lourdes ; ou sont en cours de traitement chimiothérapique ou radiothérapique ; ou présentent un handicap moyen à lourd.**
L'inscription au plan canicule est gratuite au 085/41 02 30, du lundi au vendredi, de 8h à 12h et de 13h30 à 16h, ou par courriel : prevention@huy.be
Si le plan canicule est déclenché et que vous êtes inscrits, vous serez appelé quotidiennement (si vous devez vous absenter plus de 24 h, il faut le signaler) afin de s'assurer de votre bien-être et de votre sécurité. Une aide, un secours, pourront vous être apportés en fonction de votre demande. La période de vigilance s'étend jusqu'au 30 septembre. Sous la coordination de la Ville de Huy et de son service Planification d'urgence, les services Prévention et de Police ainsi que la Zone de secours Hemeco et le Centre public d'action sociale collaborent afin de rendre un service de qualité à la population fragilisée pendant cette période.

RÈGLEMENT GÉNÉRAL DE POLICE : RAPPELS UTILES

Entretien des terrains
Article 36 : (…) tout terrain doit être entretenu de façon à ne pouvoir en rien nuire aux parcelles voisines, ni constituer un désagrément pour les personnes qui en ont la jouissance. Par nuisance on entend : les chardons, les herbes en graines, toute végétation à la fois folle et luxuriante. L'entretien du terrain consistera, entre autres, à y effectuer au moins deux fois par an (fin mai et fin août), la tonte ou le fauchage. Au cas où ces travaux ne sont pas réalisés dans les délais, l'Administration communale, après mise en demeure, les fait exécuter aux frais, risques et périls du propriétaire, du locataire, de l'occupant, de la personne (…) qui exerce un droit portant sur ce terrain (…).

Abattage d'arbres et arbustes
Art. 38 : **Nul ne peut sans autorisation préalable écrite et expresse du collège communal, abattre ou accomplir des actes pouvant provoquer la disparition prématurée des arbres ou arbustes isolés ou groupés, et haies** définis à l'article 40 du présent règlement. Il s'agit des arbres et arbustes, isolés ou groupés qui atteignent 70 centimètres de circonférence à hauteur d'1,50 m, à partir du niveau du sol.

HUYMAG-52.indd 6 17/06/19 14:53

INVITATIONS DE LA VILLE



Invitation aux Congolais et aux amis du Congo le 29 juin. La Ville de Huy et la communauté congolaise des fêtes de la région hutoise convient les Congolais de Huy et les amis du Congo à venir célébrer le 59e anniversaire de l'indépendance de la République Démocratique du Congo le 29 juin à partir de 13h30 à l'hôtel de ville.

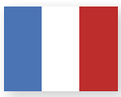

Invitation aux Français et aux amis de la France le 12 juillet. La Ville de Huy et l'Alliance Française Condroz-Meuse-Hesbaye convient les Français de Huy et les amis de la France à venir célébrer la Fête nationale française le 12 juillet prochain à 18h à l'hôtel de ville.

Ces deux rendez-vous sont accessibles sur inscription au service Protocole. Tél. 085/21 78 21
sylvie.wilkin@huy.be

HORAIRE D'ÉTÉ SERVICES

Administration communale : du 1er juillet au 18 août inclus, l'ouverture des services au public, sans fermeture des portes, et l'accueil téléphonique se feront de 7h à 14h. La permanence du jeudi soir pour les services Etat civil et Population sera supprimée durant cette période.
Centre culturel : il sera fermé du lundi 8 au vendredi 26 juillet inclus. Et du lundi 29 juillet au mercredi 14 août inclus, il sera ouvert de 8h à 12h30 et de 13h à 16h. Les réservations en ligne resteront évidemment possibles tout l'été via www.acte2.be
Bibliothèque : voir p. 10
Piscine : voir p. 11



© FTPL

JACCEDE CHALLENGE

200 commerces référencés !
Le 22 mai dernier, la Fédération du Tourisme de la Province de Liège, en collaboration avec la Ville de Huy, a organisé un nouveau « Jaccede Challenge » dans le but d'améliorer la diffusion d'informations liées à l'accessibilité des personnes à besoins spécifiques dans les établissements à vocation touristique. Une vingtaine d'agents de la Fédération du Tourisme et près de vingt-cinq bénévoles se sont ainsi mobilisés dans le centre-ville, munis d'instruments de mesure et d'un smartphone afin de **référencer un maximum d'établissements publics sur la plateforme collaborative www.jaccede.com** et donner l'envie à d'autres de le faire également.


© JLB

BORNES DE RECHARGEMENT

Recharger gratuitement !
Deux bornes de rechargement pour vélos électriques ont été installées dans le centre-ville : devant le Centre culturel, avenue Delchambre, et place Saint-Séverin. **En plus des batteries de vélo, ces bornes de rechargement peuvent également être utilisées pour recharger des appareils comme des smartphones ou des tablettes** puisque le matériel des utilisateurs est placé en sécurité dans une armoire avec serrure à consigne fonctionnant avec une pièce de 1 ou 2 €. Le coût de ces bornes est de 9.997 €.



VÉLOS ÉLECTRIQUES À LA VILLE

Le collège communal a décidé d'acquérir trois vélos électriques à destination des gardiens de la paix. Une somme de 10.000 euros est prévue pour cet achat qui inclut les petits équipements. **Les gardiens de la paix pourront ainsi sillonner les rues de la ville plus facilement et sur de plus longues distances** afin d'assurer leurs missions : sensibiliser le public à la prévention de la criminalité ; informer les citoyens en vue de garantir le sentiment de sécurité ; informer les automobilistes quant au respect en matière de circulation ; assurer la sécurité aux abords des écoles et lors d'événements…


© PCDN

UN SENTIER VERS LE VERGER CONSERVATOIRE

Le collège communal a décidé de créer un sentier afin que l'accessibilité du verger conservatoire puisse se faire en toute sécurité pour les écoles, les promeneurs et les membres du PCDN. Un subside régional de 5000 € sera utilisé afin de financer une partie du coût. À ce stade, il est envisagé que **le tracé du sentier longe la partie boisée parallèle à la rue des Malles Terres, arrive à la caserne des pompiers pour ensuite longer celle-ci jusqu'à la rue de la Mairie.** Une convention devra être prise avec Electrabel car le tracé du futur sentier passe par une parcelle lui appartenant.

nouveaux COMMERCES

PASTEL
RESTAURANT



NOUVEAU ! Rue Vierset-Godin, 2

LE BORD D'EAU
BRASSERIE - RESTAURANT



REPRISE ! Avenue du Bosquet, 35D (Ahin)

HUYMAG-52.indd 7 17/06/19 14:53

ENSEIGNEMENT
& JEUNESSE



ÉCOLE DE HUY-SUD : UNE NOUVELLE IDENTITÉ VISUELLE

Suite aux importants travaux de rénovation menés à l'école de Huy-Sud, son identité visuelle a été rénovée. Parfaitement coordonnés, les nouvelles couleurs, le logo relooké, les nouvelles enseignes redynamisent l'établissement tout autant à l'extérieur qu'à l'intérieur. Pour rappel, il a été procédé à la rénovation des façades qui intègrent le remplacement des châssis. La toiture a aussi été remplacée et un nouveau carrelage a été posé. La cour de récréation et les classes ont aussi bénéficié d'un rafraîchissement L'inauguration s'est déroulée le vendredi 10 mai en présence de l'autorité communale. **Cette importante remise à neuf qui aura coûté plus d'1.200.000 € permet aux élèves et au personnel enseignant de travailler dans d'excellentes conditions.**



ÉCOLE D'OUTRE-MEUSE : UN REPAS COMPLET GRATUIT

Dès la rentrée de septembre, les élèves de l'enseignement maternel de l'école communale d'Outre-Meuse recevront quotidiennement un repas complet gratuit.
La Ville de Huy, qui avait déposé sa candidature suite à l'appel à projets « mise en place d'expériences pilotes proposant des repas complets gratuits dans les écoles de l'enseignement maternel », a été retenue par la Fédération Wallonie-Bruxelles qui accorde au projet une subvention de 22.982 €.
Une première tranche de 9.192 €, soit 40 % de la subvention totale, sera allouée dans un premier temps. Ensuite, une estimation du nombre de repas quotidiennement offerts sera réalisée et le subside sera réévalué en fonction de la fréquentation comptabilisée durant la première tranche.
Les repas seront préparés, comme c'est déjà le cas à l'heure actuelle, dans les cuisines de l'école. À ce jour, 79 élèves sont inscrits dans les classes de l'enseignement maternel de l'école communale d'Outre-Meuse.



LES ÉLÈVES DÉCOUVRENT LA VALLÉE DE LA SOLIÈRES

Durant tout le printemps, 19 classes de Huy de la 3e à la 5e primaire - tous réseaux d'enseignement confondus - se sont succédé dans la vallée de la Solières afin de découvrir ce site naturel préservé. **Les visites étaient organisées par le personnel de l'Écomusée en collaboration avec le service de l'Enseignement. Elles avaient pour thème les invertébrés.** Boîte-loupe à la main, nos élèves se sont donc attelés à chercher, observer, étudier insectes, mille-pattes, arachnides et autres escargots.



ACADÉMIE DES CHAMPIONS : UN GRAND SUCCÈS !

L'Académie des champions, **une organisation à l'attention des élèves de 4e, 5e et 6e primaires de Huy** s'est déroulée place Verte le samedi 25 mai. Ce rendez-vous sportif et festif a ravi les participants.

LA MAISON DE L'ENFANT PROPOSE...



Durant l'année scolaire : **l'école de devoirs de La Maison de l'Enfant accueille surtout des enfants du primaire.** Ceux-ci sont encadrés et aidés par des éducateurs gradués et des instituteurs du fondamental. Ils apprennent à s'organiser, à trouver une méthode de travail adéquate, à gérer leur temps et à devenir autonomes. **L'accueil extrascolaire prend lui en charge les enfants des écoles maternelles et primaires de l'entité hutoise, tous réseaux confondus.** La Maison de l'Enfant est ouverte de 15h à 18h30 (21h sur demande avec une attestation de travail). Quelques places sont disponibles pour l'année scolaire 2019-2020.



Pendant les vacances scolaires : la Maison de l'Enfant accueille les enfants de 2,5 à 14 ans accomplis de 6h30 à 18h. Des activités culturelles, sportives, ludiques, éducatives ainsi que des lieux adaptés aux besoins de chaque enfant sont prévus pour favoriser le développement, l'épanouissement et la socialisation de l'enfant.

La Maison de l'Enfant, rue Entre-Deux-Portes, 142 à Huy. Coordinatrice Céline Semer. 085/25 41 76 aes@petitapetit.group

STAGES ET PLAINES D'ÉTÉ

Plaines, stages de sport ou créatifs…
Retrouvez l'offre hutoise sur
www.huy.be/loisirs/jeunesse/les-stages

HUYMAG-52.indd 8 17/06/19 14:53

> L'ENSEIGNEMENT COMMUNAL



ÉCOLE COMMUNALE
D'OUTRE-MEUSE



ÉCOLE COMMUNALE
DES BONS-ENFANTS



ÉCOLE COMMUNALE
DE HUY-SUD



ÉCOLE COMMUNALE
DE TIHANGE



ÉCOLE COMMUNALE
DE BEN-AHIN - BEN



ÉCOLE COMMUNALE
DE BEN-AHIN - SOLIÈRES

Trois écoles urbaines et deux écoles rurales pour un total de six implantations composent l'offre de l'enseignement communal hutois. Les unes, proches de votre lieu de travail, offrent souplesse et modernité. Les autres, proches de votre lieu de résidence, garantissent un environnement très favorable, loin des bruits de la ville. Toutes permettent un épanouissement optimal de votre enfant, avec des services extrascolaires de qualité.

L'épanouissement de votre enfant, en ville ou à la campagne...

École d'Outre-Meuse

Projet d'école : les sciences (en collaboration avec Cap Sciences). Néerlandais de la 3e maternelle à la 4e primaire. Anglais à partir de la 5e primaire. Journal d'école rédigé par les enfants. Classes de mer et de neige. Eveil artistique en maternelle. Repas chauds gratuits cette année en maternelle. Garderie de 6h30 à 17h30. Études dirigées, remédiations et aides logopédiques. Accueil extrascolaire par la Maison de l'Enfant.
Direction : Cathy Borguet. Rue Entre-deux-Portes, 142 à Huy.
Tél. 085/21 62 81 - outremeuse@huy.be
Inscriptions dès le 19 août, de 9h à 14h, ou sur rendez-vous.

École des Bons-Enfants

Néerlandais de la 1ère maternelle à la 4e primaire. Anglais ou néerlandais à partir de la 5e primaire. Classes de ferme, de mer, de cirque, de montagne. Repas chauds. Garderie de 6h30 à 18h30. Études dirigées. Ateliers socioculturels et sportifs le mercredi après-midi.
Direction : Bernard Fortin. Avenue de la Croix-Rouge, 10 à Huy.
Tél. 085/21 30 60 - bonsenfants@huy.be
Inscriptions dès le 19 août, de 9h à 12h, ou sur rendez-vous.

École de Huy-Sud

Immersion néerlandais dès la 3e maternelle. Classes de mer, vertes et de ville à Bruges. Repas chauds. Garderie de 6h30 à 18h. Études dirigées. Activités extrascolaires de 16h à 17h et le mercredi après-midi.
Direction : Isabelle Denys. Avenue du Hoyoux, 7 à Huy.
Tél. 085/21 15 74 - 0473/ 45 60 87 (inscriptions du 1er au 5 juillet) - huysud@huy.be
Inscriptions dès le 19 août, de 9h à 12h, ou sur rendez-vous.

École de Tihange

Une année… une classe. Travail individualisé progressif dans chaque classe. Remédiations quotidiennes. Néerlandais et anglais. Éveil artistique et accès à l'outil informatique. Etudes des devoirs encadrées par les enseignants. Ateliers extrascolaires artistiques. Repas chauds. Garderie de 7h30 à 18h.
Direction : Claudia Caterina. Rue du Centre, 18 à Tihange.
Tél. 085/23 09 46 - tihange@huy.be
Inscriptions dès le 19 août.

École de Ben-Ahin : 2 implantations

Implantation de Ben
École sportive depuis 2002. Collaboration avec des institutions sportives pour la pratique du tennis, de la gymnastique, du judo, etc. Cours généraux. Néerlandais de la 3e maternelle à la 6e primaire. Classes vertes, d'aventure, de neige. Repas chauds. Garderie de 7h à 18h30. Etudes dirigées.
Direction : Nicolas Richel. Avenue de Beaufort, 2 à Ben.
Tél. 085/21 13 67 - ben@huy.be
Inscriptions dès le 19 août sur rendez-vous.

Implantation de Solières
Projet art et nature. Arts dramatiques, plastiques, musicaux et école du dehors. Cours généraux traditionnels. Néerlandais de la 3e maternelle à la 6e primaire. Classes vertes, de mer, de neige. Repas chauds. Garderie de 7h15 à 18h30. Études dirigées.
Direction : Nicolas Richel. Rue de Chefaïd, 13 à Solières.
Tél. 085/21 13 67 - ben@huy.be
Inscriptions dès le 19 août sur rendez-vous.

Plus d'infos sur l'enseignement communal sur **enseignement.huy.be ou sur www.huy.be**

HUYMAG-52.indd 9 17/06/19 14:53

BIBLIOTHÈQUE PUBLIQUE

ÉCRIVEZ À LA MANIÈRE DE STEPHEN KING



Appel aux Hutois (es)

CONCOURS DE NOUVELLES FANTASTIQUES

La Bibliothèque publique de Huy collabore à la 4ème édition du Festival des Littératures d'Aventures organisé par la Bibliothèque publique de Beaufays.
Cette année, le thème est « le genre fantastique ». La Bibliothèque de Huy consacrera plusieurs activités à cette occasion (plus d'informations dans le Huy-Mag à paraître le 20 août) dont un concours de nouvelles fantastiques ouvert à tout écrivain en herbe !

Stephen King, grand écrivain américain, nous régale avec ses cauchemars depuis la parution de « Carrie » en 1974. Pouvoirs surnaturels, clown maléfique, monstres en tous genres,... ses sources d'inspiration sont nombreuses et variées.
Entrez dans la danse macabre et rédigez une nouvelle (15 pages A4 maximum) à la manière de Stephen King.
Date d'échéance pour la réception des textes : le 15 septembre 2019.

Bibliothèque publique,
rue des Augustins, 18b à Huy. 085/23 07 41
bibliohuy.albert@gmail.com - www.bibliohuy.be

HORAIRE D'ÉTÉ

Comme chaque année, la Bibliothèque publique applique son horaire d'été, du 1er juillet au 31 août. Voici les heures d'ouverture durant cette période :

Mardi :	de 13h30 à 16h.	**Fermé les 15, 16 et 17 août.**
Mercredi :	de 8h à 12h30 et de 13h30 à 16h.	
Jeudi :	de 13h30 à 16h.	
Vendredi :	de 8h à 12h30 et de 13h30 à 16h.	
Samedi :	de 8h30 à 12h30.	

DJÅZONS WALON

« E nosse vèye di Heu, on trouve co des dgins
Qui s'plaindèt toffère, qui n'sont mâye contint ;(...)
Awet, houûye so l'terre, on ô tot costé
Des dgins qui s'plaindet, onke c'est po s'santé ;
Ine aute, c'est so l'timps, ou so ses vwèsins.
Is gatet leu veye po n'tchitcheye, on rin,
Sovint l'hègne a l'boque, is n'veyet rin d'bon,
Is n'sèpet v'djâser, sins v'fer des affronts
Volez-ve on bon r'méde pos viquer contint ?
Prindez todis bin le timps come i vint,
Et vos v'sipagn'rez des pônes, des tourmints. »*

Maurice Struvay

Huy dit *awè* (oui) aux langues régionales.

* « Dans notre ville de Huy, on trouve encore des gens
qui se plaignent sans arrêt, qui ne sont jamais contents; (...)
Ah, oui, aujourd'hui sur la terre, on a partout
des gens qui se plaignent, un de sa santé ;
un autre, du temps qu'il fait, ou de ses voisins.
Ils se pourrissent la vie pour une futilité, un rien,
Souvent la grimace au visage, ils ne voient rien de bon,
Ils ne savent pas parler, sans vous faire des affronts
Voulez-vous un bon remède pour vivre content ?
Prenez toujours bien le temps comme il vient,
Et vous vous en épargnerez des tristesses et des tourments. »

HORAIRE BLOCUS

Vu le succès de juin, la Bibliothèque ouvre ses salles d'études pour les étudiants en blocus, **du 1er au 31 août, les mardis et jeudis matin (8h-12h30), en plus des horaires d'ouverture d'été (voir ci-dessus).** Pour accéder aux salles, utiliser le parlophone à l'entrée principale (rue des Augustins, 18b). Attention : pas de prêts possibles durant ces matinées.

HUYMAG-52.indd 10 17/06/19 14:54

TOURISME LOCAL

7 incontournables en région hutoise



FORT & MÉMORIAL

Construit par les Hollandais entre 1818 et 1823, le fort est transformé en camp de détention par l'armée allemande. Lieu de mémoire de la Guerre 40-45, il est un témoignage intact de l'univers concentrationnaire nazi. Panorama, espaces pique-nique. Ouvert en juillet et août : tous les jours de 10h à 18h. Adulte/4 € ; enfant (de 6 à 12 ans) et étudiant / 2 €. Gratuit le 1er dimanche du mois.

Chaussée Napoléon - 085/21 53 34 - 085/21 29 15 - fort@huy.be

MUSÉE COMMUNAL

Installé dans le couvent des Frères mineurs, le Musée communal couvre toutes les activités des Hutois de la préhistoire à nos jours. Plus particulièrement dédié aux beaux-arts et aux arts décoratifs, il présente également des objets archéologiques, ethnographiques ou relevant de l'archéologie industrielle. Ouvert en juillet et août : du mardi au dimanche de 14h à 18h. Gratuit.

Rue Vankeerberghen, 20 - 085/23 24 35 - 085/21 29 15 - musee@huy.be





LA COLLÉGIALE ET SON TRÉSOR

Témoin exceptionnel de l'architecture gothique, la collégiale Notre-Dame abrite un prestigieux trésor exposé dans la crypte de 1066. Châsses mosanes, tissus précieux, sculptures médiévales et baroques, orfèvreries... font sa grande richesse. La collégiale est accessible tout l'été, sauf le lundi, de 10h à 12h et de 13h à 18h. Gratuit. Le trésor est ouvert du mardi au dimanche de 14h à 17h. 3 €.

Parvis Théoduin de Bavière - 085/21 29 15 - www.tresordehuy.com

ÉCOMUSÉE

A l'orée des bois de la vallée de la Solières et le long du RAVeL n°1, l'Ecomusée propose de parcourir les grandes époques de l'histoire et d'explorer les rapports entretenus par l'homme avec son environnement, de la préhistoire à nos jours. Espace pique-nique. Ouvert en juillet et août : du mardi au dimanche de 14h à 18h. Gratuit.

Avenue de Beaufort, 65 à Ben-Ahin - 085/21 13 78 - ecomusee@huy.be





MUSÉE DE LA VIE TIHANGEOISE

Le visiteur y replonge dans l'ambiance de la vie d'autrefois. Ouvert gratuitement le premier dimanche du mois de 13h30 à 17h30.

Rue du Centre, 19 à Tihange - 085/21 41 38.

CROISIÈRES VAL MOSAN

Croisières découvertes > En juillet et août, profitez d'une croisière d'1h à bord du Val Mosan. Tous les jours, sauf le lundi, à 15h et 16h30. Se renseigner pour s'assurer que le bateau n'est pas en croisière extérieure.
Croisières d'une journée avec repas > jeudi 11 juillet et mardi 13 août au Préhistomuseum de Ramioul ; jeudis 18 juillet, 8 et 22 août à Namur ; mardi 23 juillet à Liège ; samedi 24 août, croisière feu d'artifice des forains. Office du Tourisme, quai de Namur, 1 à Huy - 085/21 29 15 - tourisme@huy.be





PISCINE COMMUNALE, DU 01/07 AU 31/08

PISCINE > Lun./Mar./Jeu. : 8h15 > 18h45 - Mer.: 8h15 > 12h30/13h15 > 18h45 Ven. : 8h15 > 19h45 - Sam. : 13h15 > 17h45 - Dim. : 9h > 12h30/13h15 > 17h45.
PELOUSE EXTÉRIEURE > Lun./Mar./Mer./Jeu. : 12h30 > 18h30 - Ven. : 12h30 > 19h30 - Sam. : 13h15 > 17h30 - Dim. : 12h30 > 17h30.
La piscine sera fermée le dimanche 21 juillet et le jeudi 15 août.
PASS ÉTÉ > 30,00 € - accès illimité à la piscine du 1er juillet au 31 août.
Piscine, avenue Godin-Parnajon, 5 à Huy - 085/21 35 96 - info@csldehuy.be

Terres-de-Meuse, de la Hesbaye au Condroz !
Le nouveau territoire touristique de l'arrondissement Huy-Waremme vous invite à découvrir ses trésors naturels et patrimoniaux, de superbes balades, de nombreuses festivités mais aussi la richesse d'une gastronomie aux accents du terroir. Sortie en famille, resto entre amis, activité avec les enfants…
plus d'infos sur **www.terres-de-meuse.be et** terres.de.meuse

HUYMAG-52.indd 11 17/06/19 14:54

PLAYMOBIL® CONTES & LÉGENDES >

07 JUIN > 15 AOÛT

Espace St-Mengold : dioramas réalisés en Playmobil® par le collectionneur Dominique Béthune. Exposition ni sponsorisée ni organisée par Playmobil®. Place Verte. Tous les jours de 14h à 18h. En juin fermé le lundi. 3 €/adulte (dès 18 ans) ; 2 €/enfant (dès 6 ans) et 2 €/groupe de min. 15p. Moins de 6 ans gratuit. ℹ Ville de Huy.

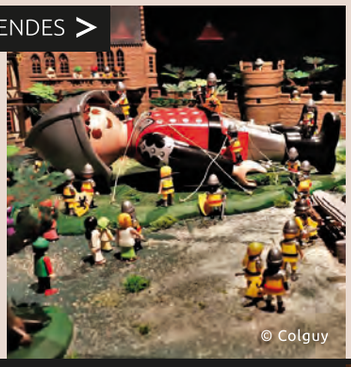
© Colguy

FÊTES SEPTENNALES ENTRE TRADITION ET FOLKLORE >

07 JUIN > 15 AOÛT

Nouvel Essor : souvenirs, photographies, affiches et objets anciens, créations en céramique des ateliers du Cwèrneû… pour comprendre ce que sont les Fêtes septennales pour les Hutois. Musée communal, 20 rue Vankeerberghen. Tous les jours de 14h à 18h. En juin fermé le lundi. Gratuit. ℹ Ville de Huy.



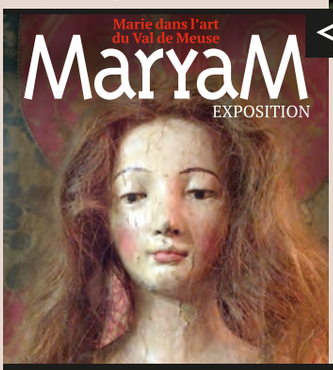

< EXPOSITION MARYAM

21 JUIN > 08 SEP

Collégiale Notre Dame : Marie dans l'art du Val de Meuse. Peintures, sculptures, orfèvreries, tissus ; pièces choisies, dont certaines prestigieuses, parmi les plus typiques ou les plus vénérées entre Hesbaye et Condroz et dans le Val de Meuse. Tous les jours, sauf le lundi, de 13h à 18h. 5 €, accès au trésor inclus. ℹ asbl Septennales.

< CONCERT GREGORIAN VOICES

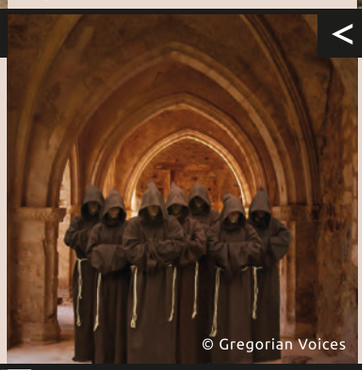
© Gregorian Voices

21 JUIL

Collégiale Notre-Dame : des musiques qui sont le patrimoine de notre culture, des voix qui rendent leur âme aux pierres de la Collégiale… À 20h15. 16-20 €.
ℹ asbl Septennales.

OPÉRA MONUMENTAL « ET LA PIERRE SE FIT LUMIÈRE » >

01 AOÛT > 04 AOÛT

Collégiale Notre-Dame : « opéra » spectaculaire conjuguant mise en lumière, laser, danse aérienne époustouflante et performances artistiques. À 20h et 21h15. Adultes > 17-20-23 € ou 14-17-20 € en prévente ; enfants > 14-16-18 € ou 10-13-16 € en prévente. Billetterie via www.acte2.be - 085/21 12 06.
ℹ asbl Septennales.

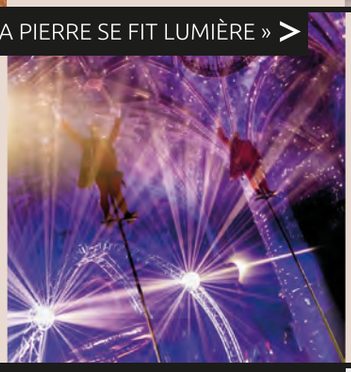

NEUVAINE, LE CŒUR DES FÊTES, LA TRADITION >

10 AOÛT > 18 AOÛT

Centre ville : la statue de Notre-Dame est vénérée durant neuf jours à la collégiale et « en visitation » dans les paroisses de la ville. Descente solennelle au départ de La Sarte le 10 août à 18h. Neuvaine tous les jours à 20h. Remontée aux flambeaux le 18 août à 21h30.
ℹ asbl Septennales.


© Ph. Luc

< CONCERT « AU CŒUR DE NOTRE-DAME »



18 AOÛT

Collégiale Notre-Dame : Loretta, Gabriella et Anna-Maria Tessariol rendent hommage à Marie en évoquant ses différents visages : Ave Maria, Cantiga di Santa Maria, œuvres de Haendel, Caccini, Gounod… Avec Barbara Massin au piano. À 15h30.
ℹ asbl Septennales.

< QUENTIN DUJARDIN - RÉSONANCE


© Quentin Dujardin

25 AOÛT

Collégiale Notre-Dame : Quentin Dujardin et Samuel Cattiau ont créé une oeuvre musicale reliant musique et patrimoine. À 18h. 15 € incluant l'accès au Trésor et à l'exposition Maryam. À l'occasion du festival d'Art.
ℹ Billetterie via www.acte2.be 085/21 12 06.

21 JUIN > 28 JUIL

Elle s'appelait Marie, tradition sous objectifs - Collégiale Notre-Dame : Philippe Luc et Sophie Deneumostier revisitent l'histoire de la Vierge en photo. Tous les jours sauf le lundi de 10h à 18h. Gratuit. ℹ asbl Septennales.

16 MAI > 15 SEP

Sculptures monumentales - Collégiale Notre-Dame, Fort et avenue de Batta : créations de Kalbut. ℹ asbl Septennales.

11 AOÛT

Balade « 7 vierges pour une année septennale » - Office du Tourisme : partez à la découverte de 7 statues représentant la reine des cieux dans le Vieux Huy. À 14h. Gratuit. ℹ Office du Tourisme.

04 JUIN > 15 SEP

Il montait comme des anges - Collégiale Notre-Dame : installations monumentales. Création de Christophe Laporte selon la technique du Washi butô. Tous les jours, sauf le lundi, de 14h à 18h. Gratuit. ℹ asbl Septennales.

24 AOÛT 31 AOÛT & 07 SEP

Festival « Organia » - Église Saint-Remi : festival d'orgues. Également le 31 août à la Collégiale et le 7 septembre à l'église Saint-Pierre. À 16h. Gratuit. ℹ asbl Septennales.

11 SEP

« Les 7 portes du temps » - Centre culturel : en clôture des Fêtes septennales, Luc Baiwir revisite ses meilleures musiques en sept tableaux. À 20h30. 10€. Détail Huy mag 53 à paraître le 20 août.
ℹ Centre culturel.

ℹ **asbl Septennales,** 085/23 42 89 - huyseptennales.com - **Ville de Huy/Événements,** 085/21 78 21 - florence.marechal@huy.be
Centre culturel, 085/21 12 06 - www.acte2.be - **Office du Tourisme,** 085/21 29 15 - tourisme@huy.be

> 15 AOÛT - JOURNÉE SEPTENNALE

MESSE DE L'ASSOMPTION > 11H00

Collégiale Notre-Dame : présidée par Mgr Jean-Pierre Delville.
ℹ asbl Septennales.

CONFRÉRIES GASTRONOMIQUES > 11H30 19h00

Avenue de Batta : les confréries gastronomiques se rassemblent pour vous présenter des boissons et des produits de bouche issus des traditions locales. ℹ Office du Tourisme.

OUVERTURE DE LA FOIRE > 14H00

Quai d'Arona et av. Delchambre : plus de 100 métiers forains pour le bonheur des petits et grands. Détails p.17.
ℹ Ville de Huy/Événements.

CORTÈGE HISTORIQUE & RELIGIEUX > 15H00

D'une rive à l'autre : près de 700 figurants animeront ce cortège qui sera ouvert par les autorités de la ville et se divisera en trois parties distinctes : historique, folklorique et religieuse. Chars colorés, danseurs, spectacle équestre, groupes musicaux, drapeaux, comédiens, circassiens, calicots, bannières religieuses, géants et carillons feront vivre ce cortège. Dans la partie historique, ce sont les personnalités de la ville mais aussi les grandes étapes de son développement qui seront déclinées. Dans la partie folklorique, ce sont les symboles du folklore hutois qui seront mis à l'honneur. Dans la partie religieuse, outre une volonté multiconfessionnelle, c'est toute l'histoire de la Vierge Noire qui sera racontée avant le passage de Notre-Dame de la Sarte qui trônera sur son char suivie des représentants de l'Eglise.

Départ à 15h porte des Aveugles et arrivée avenue du Hoyoux en passant par la rue Entre-deux-Portes, la rue Neuve, le pont roi Baudouin et l'avenue des Ardennes. ℹ Centre culturel.

SOIRÉE DJ GRAND-PLACE > 18H00 03h00

Grand-Place : les commerçants HORECA de la Grand-Place et la Ville de Huy s'associent pour vous offrir une soirée festive, avec un DJ qui mettra une ambiance de feu.
ℹ Ville de Huy.

FÉERIE LUMINEUSE & FEU D'ARTIFICE > 22H30

Quai de Namur : une majestueuse féerie lumineuse proposée par la société Art & Smile magnifiera le patrimoine de la ville sur les quais de la Meuse : son plan d'eau unique entre les ponts roi Baudouin et de Fer, la collégiale, l'ancien hospice d'Oultremont et le fort. Acrobates fluviaux, cantatrice et artistes de feu créeront une fresque fantastique clôturée par le traditionnel feu d'artifice tiré du fort. ℹ Ville de Huy/Événements.

ℹ **asbl Septennales,**
085/23 42 89 - huyseptennales.com
Ville de Huy/Événements,
085/21 78 21 - florence.marechal@huy.be
Centre culturel,
085/21 12 06 - www.acte2.be
Office du Tourisme,
085/21 29 15 - tourisme@huy.be















HUYMAG-52.indd 13 17/06/19 14:54

AGENDA

NUIT DU COURT-MÉTRAGE

29 JUIN



Place Verte : cinéphiles et curieux sont conviés à découvrir des courts-métrages sur le thème de la musique lors d'une séance de cinéma gratuite en plein air. Animations, fictions et documentaires au programme d'une soirée festive et familiale. Dès 21h : animations. Dès 22h : projections de courts-métrages.
ℹ Les Enfants terribles, 085/21 12 06 - www.fidec.be - info@fidec.be

MÉCHUY À GIVES

05 JUIL › 07 JUIL



Vieux Charbonnage : ambiance festive et second degré. Vendredi 5 juillet dès 18h : apéros givois avec les DJs Peanuts & Co, et Marc Ronveaux. Samedi 6 juillet : les plus grandes cochonnailles de la région - concert de Last Chance Power Drive - soirée avec DJ Jos. Dimanche 7 juillet : dès 10h, trail en trio ou en solo - dîner des anciens - ventriglisse indoor - garden party animée par LEMD. Petite restauration permanente, châteaux gonflables… Rue Émile Vandervelde, 67. Entrée gratuite aux soirées avant 21h.
ℹ asbl Vieux Charbonnage, 0497/62 18 49 - www.mechuy.be

FÊTE DE LA CERISE À TIHANGE

05 JUIL › 07 JUIL



Rue du Centre : régalez-vous de délicieuses tartes et d'autres spécialités à base de cerises et profitez en famille des différentes animations prévues. Vendredi 5 juillet de 19h à 2h : apéro républicain devant le gymnase. Samedi 6 juillet : aubades dans les rues de Tihange bas. Départ à 17h30 au château rue du Centre. Bal de 21h à 2 h. Dimanche 7 juillet : brocante.
ℹ asbl République Libre de Tihange, www.republique-libre-de-tihange.be

28 JUIN › 30 JUIN



BRADERIE RIVE GAUCHE

Rive gauche : c'est la fête du commerce. Vendredi 28 juin : apéro inaugural. Podium Nostalgie avec jeux et musiques le samedi de 10h à 24h et le dimanche de 10h à 22h. Bal aux lampions le samedi avec DJ Eddy Rocour. Bal guinguette le dimanche après-midi et concert de « Ensemble avec Pierre » cover de Pierre Rapsat. Animations foraines et mini ferme rue Neuve. Brocante le dimanche rue Saint-Pierre.
ℹ Facebook Shop'in Huy/Huycommerce - www.huy.be

28 JUIN



LES APÉROS HUTOIS

Place Verte : la deuxième étape de ce rendez-vous festif et convivial s'installe au cœur du Vieux Huy. Avec DJs Dan et Tom Hawkins aux platines, bar, restauration et bonne humeur à partager entre amis. De 17h et 22h. Entrée gratuite.
ℹ 0476/73 34 93
www.lesaperoshutois.be

06 JUIL & 03 AOÛT



CIRC'HUY COURT

Place Verte : le p'tit marché de produits et artisanats locaux. L'occasion de découvrir une sélection de produits locaux et régionaux tels que : pains, pâtisseries, bières, fromages, fruits, légumes… De 9h à 14h.
ℹ Ville de Huy/Foires et Marchés, 085/21 78 21 - foires.marches@huy.be

D'AUTRES DATES À L'AGENDA…

03 JUIL

Initiation à la pêche en Meuse - Écomusée : activité ludique avec découverte participative de la petite faune aquatique et de la qualité de l'eau. Une chouette activité au bord de l'eau pour toute la famille. Dès 8 ans. Avenue de Beaufort, 65. De 10h à 14h. Pêcheur : 5 € matériel compris - accompagnants : gratuit.
ℹ Maison du Tourisme Terres de Meuse, 0470/94 04 41
info@terres-de-meuse.be

06 JUIL › 25 AOÛT

Expo Vibrer - Galerie Juvénal : sélection d'images des photographes de la 9e Biennale de photographie en Condroz. Place Verte. Du jeudi au dimanche de 14h à 18h. Les 6/7 et 2/8 de 14h à 18h. Les 15, 21, 22, 23, 24, 25/8 de 18h à 22h. Gratuit. ℹ Centre culturel de Marchin, 085/41 35 38
www.biennaledephotographie.be

HUYMAG-52.indd 14 17/06/19 14:54



14 JUIL — BIG JUMP

Quai Dautrebande : chaque 2e dimanche de juillet, des milliers de citoyens européens sautent dans les eaux et rivières du continent. Un geste fort pour l'eau et sa qualité.
Activités : saut simple en Meuse, 50 m, 400 m, traversée, course de 1500 m « La descente de la Meuse à la nage ». Barbecue à midi. Ouvert à tous sous conditions : savoir nager un minimum de 100 m, avoir plus de 18 ans ou une autorisation parentale, pas de contre-indication médicale à la natation en eau libre. De 10h à 13h. Gratuit.
ⓘ www.traverseedelameuse.be



14 JUIL — RANDO NATURE

Écomusée : la vallée de la Solières et ses environs sont riches d'une grande variété de paysages et de coins de nature préservés. Avenue de Beaufort, 65. À 14h. Durée +/- 2h30. Gratuit. Chaussures de marche indispensables.
ⓘ Écomusée de Ben-Ahin, 085/21 13 78 - ecomusee@huy.be



21 JUIL — WELCOME IN THE PARK

Parc des Récollets : animations pour toute la famille. Tournoi de kicker géant, élastarun, tir foot, grande piscine à balles, toboggan gonflable, initiations à la zumba et cirque, concerts gratuits… De 14h à 18h : tournoi de kicker géant. De 14h30 à 15h30 : initiation à la zumba. De 16h30 à 17h30 : spectacle « La Magie de Frédéric ». De 19h à 20h30 : cover live de Jean-Jacques Goldman par le groupe « Envole-moi ». De 21h15 à 22h45 : cover live de Muse par le groupe « Hullabaloo plays Muse ». Gratuit.
ⓘ Ville de Huy/Événements, 085/21 78 21 - florence.marechal@huy.be



06 & 07 JUIL — MARCHE DU CHÂTEAU VERT

École de Huy-Sud : marches de 5, 8, 12, 20, 30, 42, 50 km dans la belle région hutoise. Avenue du Hoyoux. Départ dès 6h. Permanence de 9h à 18h. Estampille 1 €.
ⓘ Roger Michel, 085/23 04 85
0496/38 43 93 - romiche@skynet.be



07 JUIL — CROISIÈRE COMMENTÉE

Bateau Val Mosan : embarquez avec notre guide et découvrez Huy sous un angle inhabituel. Départ à 10h30, quai de Namur, embarcadère Val Mosan. 3€/pers.
ⓘ Office du Tourisme, 085/21 29 15
tourisme@huy.be



07 JUIL — BALADE GUIDÉE « LA NATURE AUX PORTES DE LA VILLE »

Parking Celli, rue Ste-Catherine : une nature riche en découvertes nous racontera comment elle a permis à la cité mosane de se construire, se défendre et se développer. Durée +/- 3h pause incluse. 5 €, étudiants 3 €, -12 ans gratuit. ⓘ Mémo-Huy, 0496/60 33 17
memohuy8@gmail.com - memo-huy.be



14 JUIL — BALADE GUIDÉE « HUY ET SA COLLÉGIALE, REGARDS CROISÉS »

Pont roi Baudouin : découvrez la collégiale. Pourquoi est-elle construite à cet endroit, comment fut-elle construite, à quelles fins ? Sans oublier ses trois joyaux : le trésor, une émouvante nativité et la rosace grandiose de sa grande tour. Rendez-vous rive gauche, à l'entrée du pont roi Baudouin, côté amont. Durée +/- 2h. 5 €, étudiants 3 €, -12 ans gratuit. Accès au trésor + 2€.
ⓘ Mémo-Huy, 0497/36 01 09
memohuy8@gmail.com
www.memo-huy.be

14 & 11 JUIL & AOÛT

Brocante de Statte - Place Preud'Homme: venez chiner ou exposer vos fonds de grenier. Empl. : 3m/5€. ⓘ 0489/01 76 39.

15 AOÛT

Prescriptions - CHRH : exposition avec des œuvres de Cynthia Evers et Hennou Ben Houssine. Rue des Trois-Ponts. Ouvert tous les jours. Gratuit.
ⓘ Centre culturel, 085/21 12 06 - www.acte2.be

HUYMAG-52.indd 15 17/06/19 14:54



© Ça Jazz à Huy

24 JUIL > 28 JUIL — ÇA JAZZ À HUY 37e ÉDITION

Le jazz prend ses quartiers à Huy durant cinq jours.

24/07 > 19h00 > Galius Swing Project > Le Pot de Détente.
25/07 > 19h00 > Leonard et Acadam > Comptoir des Boissons.
25/07 > 21h00 > Laurent Doumont - L'Américano > Comptoir des Boissons.
25/07 > 22h30 > Christophe Musiaux quartet > Pub O'Malley.
26/07 > 19h00 > Pascal Michaux et Jean-Louis Baudoin duo > Le Rive Gauche.
26/07 > 21h30 > Le Sousa Schleb > Le Saint-Germain.
27/07 > 15h00 > Mamaliga Orkestra * 8 € > Hôtel du Fort.
27/07 > 17h30 > Initiation au jazz pour les enfants > Amarres.
27/07 > 19h00 > Sébastien Hogge *10 € > Bateau Val Mosan.
27/07 > 22h00 > Blue Mockings Bird > Mundo Vino.
28/07 > 14h et 16h > Sweet Caravan 10 € > Bateau Val Mosan.
28/07 > 17h30 > Jazz band du Conservatoire de Huy > Grand-Place.

23/07 au 27/07 > 10h-18h > exposition de dessins sur le jazz de Serge Dehaes chez Arômes et Volup'Thés, rue Vierset-Godin. Dédicace du recueil « Blue Note » le 24 juillet de 15h à 18h.

Forfait de 15 € pour les 2 concerts marqués d'une *
Office du Tourisme, 085/21 29 15 - tourisme@huy.be


© Colguy

LES BOUQUINISTES SUR LES QUAIS DE MEUSE

04 AOÛT

Avenue de Batta : livres anciens, romans, encyclopédies, bandes dessinées, livres pour enfants, ouvrages de collection… Chacun y trouvera son bonheur. De 9h à 18h.
+ Deux promenades littéraires : départs, avenue de Batta, 5€. À 10h30, balade policière avec Vincent Poitier. À 14h30, balade historique avec Chantal du Ry et Catherine Lheureux.
+ Lecture de contes : de 10h à 14h, laissez-vous porter par l'imaginaire avec des contes lus à bord du Val Mosan à quai (avenue de Batta). Bar ouvert et exposition photos « Huy, ville d'eau ». Gratuit.
Bouquinistes : Yves Lowhay, 0496/92 86 78. Promenades littéraires : Centre culturel, 085/21 12 06. Contes : Office du Tourisme, 085/21 29 15.

Plus de 80 dates, de juin à septembre, pour égayer votre agenda.

N'hésitez pas à consulter notre brochure « l'été à huy »**


© Mémo-Huy

28 JUIL — BALADE GUIDÉE « HUY À LA CHARNIÈRE DES DEUX MONDES (1795-1815) »

Parvis Théoduin de Bavière : à quoi la ville de Huy ressemblait-elle au tournant des XVIIIe et XIXe siècles ? Venez vous promener à l'affût des témoins de cette époque à la charnière des deux mondes. À 14h30. Durée +/- 2h. 5 €, étudiants 3 €, -12 ans gratuit.
Mémo-Huy, 0476/57 68 54
www.memo-huy.be



02 AOÛT > 04 AOÛT — MARCHÉ DES DÉLICES D'EUROPE

Parc des Récollets : marché authentique et unique sur lequel plusieurs pays présentent leurs spécialités culinaires, des souvenirs et des produits locaux. Vendredi 2 août de 12h à 22h, samedi 3 août de 10h à 22h, dimanche 4 août de 10h à 19h.
FiestaEuropa-info@fiestaeuropa.eu
www.fiestaeuropa.eu



04 AOÛT — BROCANTE DE LA SARTE

Chemin de la Haute Sarte : venez chiner ou exposer vos fonds de grenier. Emplacement : 8m/8€ (boissons et restauration par l'organisateur).
& réservation > 085/25 54 93.

** Disponible à l'Office du Tourisme, l'Hôtel de Ville, la Bibliothèque communale et chez divers commerçants.

FOIRE DU 15 AOÛT

09 AOÛT > 25 AOÛT


© Colguy

Quai d'Arona & avenue Delchambre : plus de 100 métiers forains et de nombreuses animations pour toute la famille.

09/08 > 17h00 > Inauguration du champ de foire en musique.
10/08 > Pyro-jongleurs et cracheurs de feu avec les Héritiers du Volcan.
11/08 > 17h00 > Groupe les Furtacor Brazil.
12/08 > 16h-19h > Journée pour personnes à mobilité réduite et animations mascottes.
13/08 > 10h00 > Messe des forains et journée à tarifs réduits.
15/08 > 11h30-19h > Confréries gastronomiques, avenue de Batta.
14h00 > Ouverture de la foire.
15h00 > Grand cortège des Fêtes septennales.
18h00 > DJ Grand-Place.
22h30 > Féerie lumineuse et feu d'artifice. Détails p. 17.
17/08 > 16h-22h > Marché nocturne.
18/08 > Animation « Transformers » déambulatoire.
20/08 > Journée à tarifs réduits.
Prolongation jusqu'au dimanche 25 août avec :
24/08 > 22h00 > Feu d'artifice des forains.
25/08 > Supers prix de fin de foire.

Sauf mention contraire, la foire est ouverte tous les jours vers 15h30.
ℹ Ville de Huy/Événements, 085/21 78 21 - event@huy.be

2 JOURNÉES DES FAMILLES AU FORT

04 AOÛT & 25 AOÛT


© Colguy

Au fort > 4 AOÛT : « Fort Boyard »
Les gardiens du fort vous lancent de nouveaux défis : les skis à 4, la rivière acide, le plateau du diable, l'irrigation des cultures, le grand « A » ou encore le défi de la toile. Des épreuves familiales, accessibles, drôles et coopératives, à la fois physiques et intellectuelles. Les aventuriers retrouveront le death-ride (dès 6 ans) et s'envoleront au-dessus de la cour intérieure suspendus au pendulaire géant… frisson garanti ! Chaussée Napoléon. De 11h à 18h. Gratuit.
Au fort > 25 AOÛT : « Parcours musical »
Parcours musical au cœur de l'Amérique latine (Brésil-Venezuela-Mexique-Colombie) à l'occasion du Festival d'Art. Chaussée Napoléon. Dès 15h. Gratuit.

ℹ Fort & Mémorial, 085/21 53 34 - 085/23 24 35 - fort@huy.be

4x AOÛT


© Écomusée

VISITE DU CHÂTEAU DE BEAUFORT

Écomusée > 04 - 11 - 18 - 25 août : occupé du XIIe au XVe siècle, le château de Beaufort fut un important bastion sur la Meuse lors de la guerre de la Vache. Avenue de Beaufort, 65 à Ben-Ahin. À 14h. Gratuit. Réservation indispensable (nombre de places limité).
ℹ 085/21 13 78 - ecomusee@huy.be

10 AOÛT


© Elvis Black Star

HOME MADE MUSIC FESTIVAL

Plaine de la Maison des Éclusiers : festival dédié aux compositions originales et aux découvertes. Avec Jungle Underground, Los Pepes, Bayernn, Pierce Doorman, Sandra Kill, Vyryl (groupe électro de Besançon), Piwi Lemans (en session acoustique) et Elvis Black Star (tête d'affiche). Bar et petite restauration. Quai de l'Ecluse à Ben. De 13h à 02h. 8€ avant 18h et 12€ après 18h.
ℹ Gilles Generet, 0484/26 71 32
Facebook Home Made Music Festival

11 AOÛT


© Mémo-Huy

BALADE GUIDÉE « HUY ET LES ARTISTES »

Office du Tourisme : Huy et la vallée de la Meuse ont été une source d'inspiration pour nombre d' artistes depuis les temps modernes et le cercle artistique "L'Essor" fut à l'origine du développement de la vie artistique hutoise. Quai de Namur, 1. À 14h30. Durée +/- 2h. 5 €, étudiants 3 €, -12 ans gratuit.
ℹ Mémo-Huy, 0476/44 16 91
www.memo-huy.be

Un agenda ultra complet, une multitude d'événements pour le plaisir de toutes & tous.

Suivez l'ensemble de nos événements sur...

www.huy.be

HUYMAG-52.indd 17 17/06/19 14:54

AGENDA



21 AOÛT > 25 AOÛT — FESTIVAL D'ART

Cette 22e édition vous fera découvrir des musiciens d'ici, des musiciens de là-bas, de drôles d'instruments, des sonorités nouvelles qui enrichiront le cœur de la ville.

21/08 > 18h00 > Stingo > Place Verte.
20h & 21h30 > Le Monde est un Village a 20 ans > Espace St-Mengold.
22/08 > 18h00 > The Folk Dandies > Place Verte.
20h00 > Sirus Quartet > Espace St-Mengold.
21h30 > Keyvan Chemirani > Espace St-Mengold.
23/08 > 18h00 > O!Boy > Place Verte.
20h00 > Alfabeto Runico > Espace St-Mengold.
21h30 > Tricycle a 20 ans > Espace St-Mengold.
24/08 > 20h00 > Ronan Le Bars Group > Espace St-Mengold.
21h30 > Greg Houben > Espace St-Mengold.
25/08 > 11h00 > Duo Seco > Bateau Val Mosan.
15h00 > Laberinto Latinoamericano > Fort.
18h00 > Quentin Dujardin - Résonance > Collégiale.
20h00 > Antsa > Espace St-Mengold.
21h30 > Anavantou > Espace St-Mengold.

Les concerts place Verte et au fort sont gratuits. Espace St-Mengold : 15 €/concert. Val Mosan : 10 €/adulte - 5 €/enfant. Collégiale : 15 €.
ⓘ & réservations > Centre culturel de Huy, info@ccah.be - billetterie en ligne via www.acte2.be - 085/21 12 06.



24 AOÛT > 25 AOÛT — FÊTE À BEN

Quai de l'écluse : fête au village. Samedi 24 août dès 21h : soirée guinguette (entrée gratuite). Dimanche 25 août : brocante (emplacement gratuit), petit déjeuner, dîner barbecue sur réservation, karaoké et animations diverses pour petits et grands.
ⓘ Ben Tournesol, 0472/74 63 04 - bentournesol@gmail.com

Huy, une ville qui bouge... Août à peine derrière vous, l'agenda d'une autre saison prend le relais.

À suivre dans votre prochain Huy mag*



11 AOÛT — FUN TRAIL GOURMAND

Vieux Charbonnage à Gives : 10 ou 20 km en trail classique ou avec arrêts gustatifs (menu complet : zakouskis, entrée, plat, dessert, café et digestif à l'arrivée). Rue Émile Vandervelde, 67. Dès 9h30. 8 € ou 25 € avec repas.
ⓘ asbl VICO 2000, 0499/98 42 09 jeanluc.dethier@swde.be



24 AOÛT — CROISIÈRE FEU D'ARTIFICE DES FORAINS

Val Mosan : depuis le bateau, admirez le feu d'artifice des forains tiré du pont de l'Europe. Buffet servi à bord. De 19h à 23h. Adulte 30€, enfant 20€, +60 ans 25€. Boissons non comprises. Réservation obligatoire minimum 5 jours avant le départ.
ⓘ Office du Tourisme tourisme@huy.be - 085/21 29 15.



25 AOÛT — BALADE GUIDÉE « DE L'ART NOUVEAU À L'ART DÉCO »

Centre culturel : vers 1900, l'architecture évolue vers la modernité grâce aux innovations florales de l'Art nouveau. Dans les années 1920 et 1930, les modes évoluent vers l'Art déco et le modernisme. Avenue Delchambre, 7a. Durée +/- 2h30. 5 €, étudiants 3 €, -12 ans gratuit.
ⓘ Mémo-Huy, 0496/80 96 29 www.memo-huy.be

* Parution le 20 août 2019.

HUYMAG-52.indd 18 17/06/19 14:54

Nouveau
Découvrez nos soins !

GLOBAL FITNESS

720m2 dédiés au cardio, la musculation et votre bien-être.

LES COURS COLLECTIFS

R.P.M
Vélo haute intensité

Body Pump
Cours de renforcement musculaire complet

A.B.F
Abdos fessiers

HIIT
Circuit training en intervalle

STRONG
Renforcement musculaire au poids du corps

Body JAM
Danse cardio

Trampo Fit
Tonification du bas du corps et cardio

Envie de faire du sport en groupe dans une super ambiance ?

De nombreux cours collectifs à votre niveau sont disponibles chez nous et compris dans votre abonnement.





LES HORAIRES

LUNDI	09h00 - 22h00
MARDI	09h00 - 22h00
MERCREDI	09h00 - 22h00
JEUDI	09h00 - 22h00
VENDREDI	09h00 - 22h00
SAMEDI	10h00 - 16h00
DIMANCHE	10h00 - 16h00

LES TARIFS

Nous ne sommes pas comme les autres salles de Fitness, pas de contrat et pas de frais cachés.

MENSUEL 49€	TRIMESTRIEL 120€	ANNUEL 420€
✓ Pas de domiciliation	✓ Pas de domiciliation	✓ Pas de domiciliation
✓ Accès aux cours collectifs	✓ Accès aux cours collectifs	✓ Accès aux cours collectifs
✓ Douches, casiers et Sauna	✓ Douches, casiers et Sauna	✓ Douches, casiers et Sauna
✓ Frais d'inscription de 50€	✓ Frais d'inscription de 50€	✓ Frais d'inscription de 50€

LES TARIFS



Les nouveaux soins à découvrir :

La cryolipolyse
Destruction définitive des cellules graisseuses -30% de volume par séance + réduction de la cellulite.

La cavitation
Affinement de la silhouette + élimination de la peau d'orange et amélioration de l'apparence de la peau.

La radio fréquence
Retend les peaux en diminuant ainsi la flaccidité et le relâchement cutané, provoque le « rajeunissement » de la peau du visage ou du corps.

La Lipolyse laser
Très utile sur les zones traditionnelles de concentration du tissu adipeux. Ainsi, il est adéquat pour les jambes, les fesses et l'abdomen.



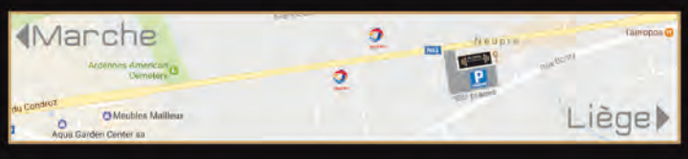

04 263 70 13
Rejoignez-nous
www.global-fitness-neupre.be

Route du Condroz 105
NEUPRE

Brico Huy

Quai d'Arona, 19A - 4500 Huy

Heures d'ouverture : du lundi au samedi de 8h30 à 18h30

Le dimanche de 9h00 à 13h00

BRICO SERVICES

- Découpe gratuite du bois & du verre
- Reproduction de plaques
- Renouvellement des batteries rechargeables
- Location d'outils
- Placement à domicile
- Reproduction de clés
- Transport de vos marchandises
- Mélangeur de peinture
- Remboursement
- Entretien hivernal de l'outillage de jardin
- Reserve & Go (réserver Online)
- Point de retrait UPS

ÉVÉNEMENTS MUSICAL BOX

Peeterbroeck Olivier

Location garages
Salle de fête, Garde-meubles
Prix intéressants

ETS. PEETERLOC

31a, Rue de la Campagne - 4500 HUY
Tél. 085 23 42 23 - Gsm 0475 745 209

Regifo Edition

Ce bulletin est réalisé par
la sprl REGIFO Edition
rue St Roch 59 - Fosses-la-Ville
T. 071/74 01 37 • F. 071/71 15 76

Nous remercions les annonceurs pour leur collaboration à la parution de ce bimestriel. Nous nous excusons auprès de ceux qui n'auraient pas été contactés. Si vous souhaitez paraître dans le prochain numéro, contactez-nous !

info@regifo.be
www.regifo.be

Votre conseiller en communication, M. Eric VANSTEENWINCKEL se fera un plaisir de vous rencontrer : 0498 538 848

Ets Horticoles
Flamand Labory

Rue du Marais 127 – Tihange
085/21.23.71 - www.ets-horticoles-flamand.be

Votre spécialiste du prêt-à-planter

SEMFIX

PLUS DE 35 ANS D'EXPÉRIENCE
TOUT POUR LA FIXATION



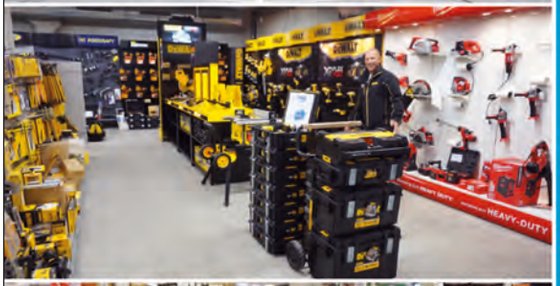



Magasin de produits de fixation & outillage

Pour particuliers & professionnels

- Le plus grand choix du pays en fixations et visserie pour le bois.
- Le seul spécialiste toutes marques en cloueuses & agrafeuses.
- Le plus grand choix de la région, à essayer en magasin.
- Des spécialistes pour vous conseiller.
- Réparations & prêts de machines.
- Service après-vente garanti.

Zoning de Fernelmont

Rue du Grand Champs, 3 - 5380 FERNELMONT
Tél.: 081/835.101 Fax: 081/835.102 info@semfix.be

DEWALT · mafell · FESTOOL · Paslode · Milwaukee · metabo · PREBENA · Lamello · Nilfisk · kränzle · BOSTITCH

www.semfix.be

Régie publicitaire et impression : sprl REGIFO Edition – 59, rue Saint-Roch – 5070 Fosses-la-Ville – Tél : 071 740 137 – fax : 071 711 576 – info@regifo.be – www.regifo.be