AVR.
MAI

50

BEN-AHIN & TIHANGE huy mag

MAGAZINE COMMUNAL

ÉDITION SPÉCIALE

8 PAGES ÉVÉNEMENTS

28 AVR. OUVERTURE DE LA SAISON TOURISTIQUE

P. 06 Huy à l'abordage
Port Neuve Voie



huy 19
SEPTENNALES

26 AVR. > 13 SEP.

Tout le programme détaillé **P. 10 > P. 13**

huyseptennales.com

É.R. : Ville de Huy – Collège communal | © VDH – Conception > Département Secrétariat communal / Comm





Offre uniquement valable au Quick de Huy & Quick de Marche-en-Famenne. Un bon par personne et par jour. Offre non cumulable. **www.quick.be** ER : A. Trudon, Av. de l' Europe 49, 6900 Marche

BON 1 valable jusqu'au **04/06/19**



Offre uniquement valable au Quick de Huy & Quick de Marche-en-Famenne. Un bon par personne et par jour. Offre non cumulable. **www.quick.be** ER : A. Trudon, Av. de l' Europe 49, 6900 Marche

BON 2 valable jusqu'au **04/06/19**

IDF 20/2250



4,0 - 5,4 L/100 KM • 107 - 124 G CO_2 /KM (selons les normes NEDC).
Informations environnementales AR 19/3/2004 : www.mercedes-benz.be Donnons priorité à la sécurité. *Renting financier à 0,99 % pour une A 180 d automatique exécution standard sans option supplémentaire. Prix catalogue conseillé : € 30.129,00 TVAC. Durée : 48 mois. Loyer prépayé : 20% + TVA. Offre d'achat : 30% + TVA. Offre exclusivement d'application pour les professionnels. Action valable du 01/03/2019 au 30/04/2019 inclus. Pas d'application sur les motorisations AMG. Non cumulable avec les conditions star (4&5*). Sous réserve d'acceptation du dossier et de modification de tarif. Mercedes-Benz Financial Services BeLux SA, Avenue du Péage, 68, B-1200 Bruxelles - TVA : BE 0405.816.821 - RPM Bruxelles

La nouvelle Classe A Berline.

L'une des formes les plus classiques de l'automobile est à présent l'une des plus modernes. Une Berline sportive avec MBUX. Grâce à l'intelligence artificielle, le système est capable d'apprendre et s'adapte de mieux en mieux au conducteur au fil du temps.

Vous roulez déjà en Classe A Berline en renting **à partir de 269 €/mois** HTVA *.

Mercedes-Benz

CENTRETOILE HUY

CentrEtoile SA
Quai de l'industrie, 24 - 4500 Huy - Tél. 085 23 69 00
www.mercedes-benz-centre-etoile.be

ÉDITO 50


© L.Aquilina

SOMMAIRE

03	Édito
06	Agenda Tourisme/Musée
07>09	Agenda in extenso
10>13	Agenda Septennales
14	Travaux
15	Environnement
16>17	Divers
18	Commerces

D'OÙ QUE VOUS VENIEZ, BIENVENUE À HUY !

Dans quelques jours s'ouvrira la saison touristique à Huy et dans notre belle région. L'agenda des activités sera encore plus fourni que précédemment, tant pour le plaisir des Hutoises et des Hutois que pour celui des milliers de visiteurs que nous accueillerons bien volontiers.
Ce millésime 2019-2020 sera assurément marqué par de grands événements tels que les Fêtes septennales qui, comme leur dénomination l'indique, se renouvellent tous les sept ans dans notre cité mosane.
À l'heure où les permis accordés permettent d'envisager très concrètement la réhabilitation du téléphérique, nos différents sites touristiques rouvrent leurs portes au grand public.
Du fort de Huy au Mont mosan, en passant notamment par nos musées communaux ou la collégiale, nos opérateurs touristiques mettront à nouveau les petits plats dans les grands pour satisfaire tout un chacun. Sans compter sur le dynamisme de nos commerçants qui, eux aussi, rivalisent d'imagination pour faire vivre notre belle ville.
Hutoises, Hutois et visiteurs de la région ou d'ailleurs, bienvenue à Huy !

Le collège communal.

BAL DES HUTOIS ÉDITION 2019

03 MAI 21H30

Hall omnisports de Huy : vous l'attentiez, le voilà ! Fort du succès rencontré lors des éditions précédentes, la tradition du Bal des Hutois est à nouveau respectée en 2019. Moment convivial et intergénérationnel, ce rendez-vous est aussi une parenthèse de rencontres dans un cadre festif et joyeux. Aux platines cette année, nous accueillerons Marc Ronveaux, le D.J. résident du Moulin de Solières dont la playlist fera chauffer le dancefloor. Rejoignez-nous dès lors, en famille ou entre amis, le 3 mai prochain.

La soirée est organisée par la Ville de Huy en collaboration avec l'Amicale du personnel, au profit de cette Amicale.

Hall omnisports de Huy, avenue de la Croix-Rouge. **Entrée gratuite pour les moins de 18 ans avant 22h.** P.A.F : 7 € - Préventes : 5 € (Hôtel de ville / Ce que veulent les hommes, rue neuve / Comptoir des boissons, Grand Route à Tihange). Infos > Ville de Huy/Dpt Culture-Sport-Tourisme Hôtel de Ville, 1 Grand-Place, 4500 Huy - 085/21 78 21 - event@huy.be - www.huy.be



CYBER-ACTU

Facebook
Ville de Huy (Officiel)

Instagram
villedehuyofficiel

YouTube
Ville de Huy Officiel

Twitter
VilledeHuy

COLOPHON

Huy mag n° 50- Avr./Mai 2019
Éditeur responsable : Christophe Collignon, bourgmestre // Coordination rédactionnelle : service Communication, Jean-Luc Braida, Anne Vanbrabant // Layout : Élise Truyen // Régie publicitaire : sprl XL Communication, tél. 056/39 24 60 // **Prochaine parution du Huy mag : 22 mai 2019.** Merci à l'ensemble des personnes qui, au sein des différents départements communaux, ont apporté leur contribution rédactionnelle à ce numéro. Ville de Huy, 085/21 78 21 - communication@huy.be - www.huy.be

S.P.R.L. BUTERA
www.buteraspr l.be
Rue Nouvelle Route, 136
4480 ENGIS
T. 04/275.24.11
info@buteraspr l.be

Depuis 1979 — Vente • Location • Réparation — GARANTIE 5 ANS SUR LES ROBOTS



STIHL GARANTIE 5 ANS — ULTRA SILENCIEUX
ROBOT
Batterie Li-ion, Moteur de coupe puissant 300W, sans balais, télécommande, recherche de coupure de fil
RMI422 500m² 999€
RMI632 3000m² 1999€

STIHL DÉBROUSSAILLEUSE
FS38 179€
FS55 229€

STIHL TRONÇONNEUSE MS170 179€

STIHL SCULPTE HAIES
sur batterie Lithium 10,8v
L'outil idéal pour sculpter les haies et les buis
129€

STIHL TAILLE-HAIES ÉLECTRIQUE
HSE42
420W - Lame 45 cm
146€ 99€

STIHL MACHINES SUR BATTERIE
une seule batteri pour tout faire mobilité sans fil puissants et résistants - propre et silencieux

STIHL TAILLE-HAIES
HS45
essence - 60 cm
HSE42 : 99€
269€

STIHL COMBI STIHL
KM 56 RCE
314€

BRICO HUY
LE PLUS BRICO
Nos Services
Plus d'informations sur www.brico.be ou en magasin

- Découpe gratuite du bois & du verre
- Location d'outils
- Transport de vos marchandises
- Entretien hivernal de l'outillage de jardin
- Renouvellement des batteries rechargeables
- Reproduction de clés
- Reproduction de plaques
- Placement à domicile
- Mélangeur de peinture
- Reserve & Go (réserver Online)
- Remboursement
- Point de retrait UPS

QUAI D'ARONA 19A - 4500 HUY • TÉL. 085/84 11 61

Passez la main...






Marre des corvées ?
Envie de vous ménagez ?
Pensez ALE !

- aide-ménagère **à domicile** (nettoyage, lavage des vitres, lessive et repassage, préparation de repas, courses ménagères)
- repassage de **votre linge dans notre atelier ouvert 6 jours sur 7** (du lundi au vendredi de 08h00 à 18h00 et le samedi de 9h00 à 14h00)

... faites appel à Titres services l'ALEm de Huy

Rue Grégoire Bodart, 4 à 4500 HUY / Tél. : 085/23 69 98



Sculpter votre silhouette à l'aube des beaux jours
Traitement des surcharges graisseuses
Traitement des relâchements cutanés
Traitement de la cellulite
Traitement des jambes lourdes
Traitement anti-rides
mais également traitement des cicatrices, brûlures et autres.
Le tout réalisé par des kinésithérapeutes à l'écoute de votre bien-être.

085.31.85.71 www.endermologieconcept.be

XL COMMUNICATION
Partenaire de la communication institutionnelle



BELGIQUE - FRANCE - LUXEMBOURG
SIÈGE SOCIAL : Europole
Drève Gustave Fache, 3 - B7700 MOUSCRON
Tél.: +32(0) 56 39 24 60 - Fax : +32(0)56 84 50 94
Email : contact@xlcom.biz
Référence: 78479

ADS Chassis
Fenêtres - Portes
Volets - Pvc - Alu - Bois

Rue de la Collégiale, 7 - 4500 HUY
085 23 23 83 • 0495 21 33 34
www.adschassis.be

Ets Horticoles
Flamand Labory
rue du Marais 127 Tihange
085/21.23.71 - www.ets-horticoles-flamand.be
Votre spécialiste du prêt à planter

Votre bien-être, notre priorité.
spmt arista
www.spmt-arista.be
- Surveillance de la santé
- Conseil en Prévention
- Psychosocial
- Formations

WWW.TRANSPSECUR.COM
www.navetteaeroport.be
Navettes Aéroports / COLIS
Gares - Hôtels
Evénements - Hôpitaux
Tel: 0496 37 57 34
Mail : transpsecur@yahoo.fr
TEL / FAX 085 84 59 22

HELP!X
Serviced by Belwatech

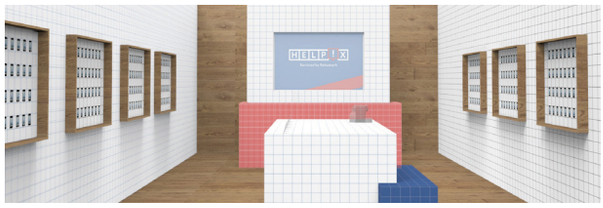

- **2500 articles dédiés aux smartphones**
- **espace consacré à la vente de smartphones « Second Life Premium »**
- **service de réparation « Serviced by Belwatech » de smartphones & ordinateurs**

Avec cette nouvelle enseigne aux couleurs HELP!X et ses 90 m² dédiés, HELP!X souhaite donner plus de place aux smartphones premium d'occasion, contrôlés sur plus de 50 points techniques et garantis 2 ans.

Cette nouveauté permet de mieux répondre aux besoins d'une clientèle soucieuse de consommer de manière responsable.

Sur place, toujours un gérant passionné avec une offre produits et services enrichis : plus complète et dotée d'un service technique « serviced by Belwatech ».

Désormais, vous trouverez en magasin une gamme très large de smartphones « Second Life Premium », d'accessoires distribués et de marque HELP!X. Au bout de la boutique, vous y découvrez le comptoir technique de réparation.

Les accessoires audio, câblages ont un espace propre et le rayon coques de protection propose pas moins de 100 modèles en tout genre. La boutique HELP!X aide les femmes et les hommes à donner un look à leur smartphone qui leur correspond le mieux. De quoi rendre votre smartphone encore plus désirable pour les plus fashonistas d'entre vous.

HELP!X - Serviced by Belwatech - Huy
Rue Neuve 1 à 4500 Huy - Tél. 085/ 87 01 80
www.helpix.be
Ouvert du mardi au samedi de 10h à 18h

STRUCTURES MUSICALES ET INSTRUMENTS D'EAU EXPOSITION-ANIMATION

28 AVR

Fort, de 11h à 18h : un pluviophone, un bullophone, une harpe aquatique, une pieuvre sifflante, une roue à aubes carillon… Comment ça marche ? Vous le découvrirez en manipulant une trentaine d'étonnantes installations musicales originales fabriquées par Étienne Favre (France) avec des matériaux recyclés et qui utilisent la fluidité de l'eau pour produire des sons et jouer de la musique. Un univers fantastique et grandiose de machines sonores et ludiques qui séduira, par sa poésie et sa fantaisie, aussi bien les grands que les petits.

Office du Tourisme, 1 quai de Namur à Huy. 085/21 29 15
tourisme.huy.be

Petits & grands huy à l'abordage

28 avril 2019
Port Neuve Voie
au pied du fort

De 10h30 à 17h30, l'Office du Tourisme de Huy vous donne rendez-vous pour l'ouverture de la saison touristique, placée sous le thème des « Pirates » à l'occasion de *Wallonie terre d'eau*. Différentes animations sont prévues pour petits et grands au départ du port Neuve Voie (au pied du fort).

Programme :

- Jeu de piste « chasse au trésor ».
- Initiation à divers sports aquatiques sur la Meuse : démonstrations de bateaux de vitesse, bateaux de plaisance…
- Balade à vélo le long de l'eau et à la découverte d'un Huy bucolique, accompagnée d'un guide.
- Village d'animations : initiation à la pêche, expériences sur l'eau…
- Croisières à bord du Val Mosan transformé en bateau pirate pour l'occasion.
- « Au repère des Pirates », service de restauration et food trucks.

Office du Tourisme, 1 quai de Namur à Huy. 085/21 29 15
tourisme.huy.be



RÉOUVERTURE DES MUSÉES HUTOIS

06 AVR > ...

Week-end des 6-7 avril : les vacances de printemps débutent et les musées hutois rouvrent leurs portes : **le Musée communal**, installé dans l'ancien couvent des Frères mineurs - **l'Écomusée de Ben-Ahin**, sis au pied des ruines du château de Beaufort - **le Fort**, lieu de mémoire de la Seconde Guerre mondiale. Profitez de la gratuité du 1er dimanche du mois, le 7 avril, pour découvrir le fort et son panorama.

Heures d'ouverture et tarifs sur musees.huy.be.

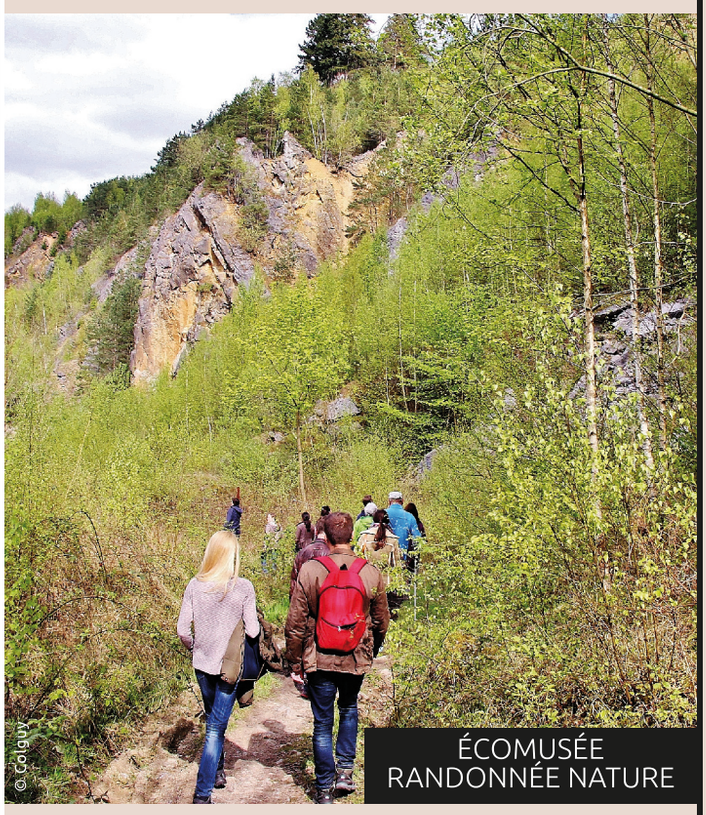

ÉCOMUSÉE RANDONNÉE NATURE

14 AVR 14H00

Le printemps est là et nos traditionnelles randonnées « nature » dans la vallée de la Solières reprennent. Au programme de ce premier rendez-vous : floraisons de sous-bois, parfum d'ail des ours et, peut-être, les premières feuilles de chêne et de hêtre. Mais, surtout, de la marche et de la détente en pleine nature, en famille ou entre amis. Départ à l'Écomusée. Durée : 2h30. Difficulté moyenne (quelques côtes un peu raides). Prévoir des chaussures de marche. Participation gratuite. Un guide vous accompagne pendant tout le trajet, mais la rando n'est pas commentée.

Écomusée, 65 avenue de Beaufort à Huy. 085/21 13 78
ecomusee@huy.be

BALADES THÉMATIQUES

05 MAI > 01 SEP

Dès le 5 mai, l'Office du Tourisme organise des balades thématiques tous les 1ers dimanches du mois. **Au programme :**

05 MAI > 10h30 : le sud de Huy
02 JUIN > 10h30 : les ponts du Hoyoux
07 JUIL > 10h30 : visite commentée à bord du Val Mosan
04 AOÛT > 10h30 : contes sur le Val Mosan
01 SEP > 10h30 à 15h : parcours libre sous forme de jeu de piste.
Accessibles à toutes et tous et de manière gratuite (excepté le 7 juillet, prix de la croisière).

Office du Tourisme, 1 quai de Namur à Huy. 085/21 29 15
tourisme.huy.be

CIRC'HUY'COURT LE SAMEDI !

04 MAI > 07 SEP

Place Verte : le petit marché des producteurs locaux ne se tiendra plus le jeudi après-midi, mais le samedi matin. Soyez dès lors au rendez-vous de **Circ'Huy Court les 4 mai, 1er juin, 6 juillet, 3 août et 7 septembre de 9h à 14h.** L'occasion de découvrir une sélection de produits locaux et régionaux tels que : pains, pâtisseries, bières, fromages, fruits, légumes…

ⓘ Ville de Huy/Foires & Marchés, 085/21 78 21
foires.marchés@huy.be



INFOS MARCHÉ DU MERCREDI

> Le 24 avril, en raison de l'installation des bus des équipes de la Flèche Wallonne Femmes avenue Delchambre, les ambulants habituellement installés à cet endroit seront déplacés vers l'avenue Godin-Parnajon.
> Le 1er mai, le marché se tiendra toute la journée.



CRÉA'TOUR, LES CRÉATEURS CHEZ LES COMMERÇANTS

04 MAI & 05 MAI

Venez découvrir, de 14h à 18h, **chez les commerçants hôtes, les réalisations d'une quarantaine de créateurs.** Pour cette 7e édition, l'équipe de l'Office du Tourisme propose un jeu pour vous inciter à aller à la rencontre de l'ensemble de ces artisans à la créativité sans limites. **Le samedi 4 mai, une soirée incluant une croisière, une assiette de dégustation et un concert aura lieu sur le bateau Val Mosan** (15 € pour le spectacle et les amuse-bouches, boissons non comprises, uniquement sur réservation, jusqu'au 2 mai, à l'Office du Tourisme). N'hésitez pas à enfourcher votre vélo pour effectuer le maximum de visites. Animation gratuite. Programme et plan du circuit découverte disponibles gratuitement à l'Office du Tourisme.

ⓘ Une organisation de l'Office du Tourisme, 1 quai de Namur, avec le concours de la Fédération royale des commerçants, artisans et indépendants de la ville de Huy. 085/21 29 15 - tourisme@huy.be

FLÈCHE WALLONNE MUR DE HUY 83e & 22e ÉDITIONS

24 AVR

Ans sera cette année le théâtre du départ de **la 83e édition de la Flèche Wallonne**, longue de 195,5 km jusqu'à sa légendaire arrivée au sommet du Mur de Huy. Les prétendants à la succession de Julian Alaphilippe affronteront d'abord la côte des Forges, un classique de Liège-Bastogne-Liège, avant d'entrer sur le circuit final. Les coureurs seront alors confrontés à trois reprises à l'ascension des côtes d'Ereffe (Marchin), de Cherave et du Mur de Huy.

Le peloton de la **22e Flèche Wallonne féminine,** longue de 118,5 km, a quant à lui rendez-vous à Huy dès 9h30 sur la Grand-Place où, pour la première fois, le départ fictif sera donné. Les championnes se lanceront alors dans une boucle de 70 km avant d'entrer sur le circuit final. Elles s'attaqueront alors, à deux reprises, aux côtes d'Ereffe, de Cherave et au Mur de Huy, pour tenter de renverser la quadruple lauréate sortante, Anna van der Breggen.

Endroits et moments clés :
GRAND-PLACE : Flèche Wallonne Femmes > de 9h30 à 10h35, podium signatures - 10h40, départ fictif.
CÔTE DE CHERAVE : Flèche Wallonne Femmes > passages à 12h55 et 13h39. Flèche Wallonne Hommes > passages à 14h38, 15h20 et 16h01.
MUR DE HUY : Flèche Wallonne Femmes > passage à 13h03 et arrivée à 13h47. Flèche Wallonne Hommes > passages à 14h46 et 15h28 - arrivée vers 16h10.

ⓘ Ville de Huy/Sports, 085/21 78 21 - sports@huy.be
www.la-fleche-wallonne.be - www.la-fleche-wallonne-femmes.be



AGENDA > IN EXTENSO

MARCHÉ DU TERROIR

05 AVR & 03 MAI

Solières : une dizaine d'exposants locaux et régionaux vous accueillent dans une ambiance conviviale. Petite restauration et buvette. De 15h à 20h. Entrée libre. École communale, 13 rue de Chefaïd à Solières.

ⓘ asbl Solières, terroir et tourisme, 0497/50 05 02.

VOS RENDEZ-VOUS MODE

VIDE-DRESSINGS & DÉFILÉ

06 AVR

Hall omnisports : vide-dressing

165 stands ! Vêtements d'occasion et neufs. Avec la présence de Histoire de mode, Native Boutique, Boutique Timeless, En Mode Boutique, G'Rien à mettre, Boutique Opaline, Boutique Marguerite, Well Dressed et Ohana. Bar et petite restauration. Grimage, selfie box. Entrée : 1 €, gratuit pour les enfants. De 10h à 17h. Avenue de la Croix-Rouge à Huy.

ⓘ manondechany13@gmail.com

06 AVR

Piscine communale : Huy Fashion Pool

Défilé de mode « Printemps-Eté ». Avec la participation de : Topaze, La Croisette, Pince à Linge(rie), Concept store, Ce que veulent les hommes, Centre optique Margot Musin, Tout pour plaire, Fleur de Lys. Présentation : Marie Honnay, journaliste mode. Animation : Rock & Swing, Équinoxe Jazz Dance, Les Marie-Claire, Christophe Bailleau. Entrée : 1 €. Places limitées, réservations souhaitées. À partir de 19h30. Avenue Godin-Parnajon à Huy. En collaboration avec l'équipe féminine de rugby de Huy « Les Givrées ».

ⓘ 0471/01 17 97 - info@csldehuy.be

06 AVR

École de Ben : vide-dressing

Vêtements adultes et enfants, chaussures, maroquinerie, accessoires, articles de puériculture… Bar et petite restauration. À partir de 10h : préparation des exposants. De 11h à 17h : vente. Avenue de Beaufort à Ben.

ⓘ Comité « Ben Voyons », 0498/78 21 25 - juliadiluca@live.be



MARCHE ADEPS

07 AVR

Ahin

À l'occasion de « Pleins feux sur Ahin ». Distances de 5, 10, 15, 20 km. Bar et petite restauration. Accès libre. De 8h à 18h. Ancienne école communale, 29 rue Nicolas Jadot à Ahin.

ⓘ Natascha Verest, 0471/21 21 17.

LES 4 HEURES DU MUR DE HUY

27 AVR

Plaine de la Sarte

Jogging-relais sur une boucle de 1,2 km proposée aux mollets les plus aguerris. Départ plaine de la Sarte, descente par le chemin Saint-Joseph et remontée via le Mur de Huy. Par équipe de 2 à 6. 14h, retrait des dossards - 16h, départ - 20h30, remise des prix - 21h, soirée des 4 h.

ⓘ www.nv-sports.be - Nicolas, 0497/23 82 29 - Coralie, 0471/06 70 16.

MARCHE HOUBLONNEUSE

28 AVR

Au cœur de Huy

Parcours de 5 km pour découvrir ou redécouvrir des lieux marquants de la cité mosane tout en dégustant des bières spéciales wallonnes. Quiz sur la ville avec cadeaux à la clé pour agrémenter la balade. Participation : pour 8 bières servies dans un galopin, 12 € en prévente - 15 € sur place. Forfait « soft » : 10 €. De 10h à 19h.

ⓘ 0495/48 88 95 - christophethonet@gmail.com

INITIATION À LA PERMACULTURE

07 AVR

Gare Saint-Hilaire

Conférence de A. Vrancken proposée par la Société Royale Horticole et Viticole de Huy. À 15h. Gare Saint-Hilaire, rue Renier de Huy à Huy.

ⓘ Pascale Calmant, 0495/63 03 85 - pascale.calmant@gmail.com

JEU DU CLOU À GIVES

28 AVR

Vieux Charbonnage : championnat du monde !

Loufoque ? Mais non ! Convivial ? Assurément ! Première manche à 11h. Inscription gratuite avec un hamburger maison offert à midi. Animation musicale. Catégorie « entrepreneur » assez alléchante.

ⓘ www.giiif.com - 0497/62 18 49.



BROCANTE DES QUAIS

12 MAI

Avenue Delchambre

Les fouineurs seront à la fête ! Professionnels ou amateurs, particuliers ou associations présentent des objets anciens, originaux et de qualité. De 8h à 18h. Une organisation du Rotary Club de Huy. Petite restauration. Entrée libre.

ⓘ Inscriptions sur www.brocantedesquais-huy.be ou à l'Office du Tourisme, 1 quai de Namur à Huy - 085/21 29 15.

Mais aussi : 05 au 22 AVR > Fête foraine de Pâques, av. des Ardennes. **Au Centre culturel : 06 AVR >** Amitiés sincères - Théâtre / **17 AVR >** Pic-Nic Rendez-Vous - Spectacle jeunesse / **23-25-28 AVR >** The Guilty - Den Skyldige (de Gustav Möller) - Ciné-club / **28 AVR >** Soup'Alapatate - Spectacle jeunesse / **14 MAI >** Guillermo Guiz - Spectacle / **24 MAI >** Véronique Gallo - One Mother Show (Vie de mère).

ⓘ Centre culturel, 7a avenue Delchambre à Huy. 085/21 12 06 - acte2.be

EXPO CHRH

01 MAI > 15 AOÛT

Cynthia Everts et Hennou Ben Houssine exposent au CHRH.
Centre hospitalier régional de Huy, rue des Trois-Ponts à Huy.

ℹ Centre culturel, 085/21 12 06.

UTD, CONFÉRENCES & EXCURSION

29 AVR 14H30

Conférence :
Sibérie, au-delà des steppes, de Dany Marique.

03 MAI

Excursion :
visite guidée des expositions « Leonardo da Vinci, les inventions d'un génie » et « Liège, chefs-d'œuvre » à La Boverie.

ℹ UTD, 37 rue Sous-le-Château à Huy - 085/25 44 59
utd@huy.be - utd.huy.be

23 MAI 14H30

Conférence : le Policiologue, l'homme sous l'uniforme, de Vincent Poitier, auteur et policier hutois, penseur-né, humaniste, en réflexion existentielle permanente, en quête d'une vie vraie, animé par un besoin de communiquer avec le plus grand nombre.

27 MAI 14H30

Conférence :
USA, Rocheuses et Indiens des Plaines, de Dany Marique

BEL ÂGE HUTOIS

13 AVR & 11 MAI

École de Huy-Sud : goûter dansant.
Le 13 avril, goûter animé par Noël Morsat et, le 11 mai, animé par Vincent Crisci. À partir de 14h, 7 avenue du Hoyoux à Huy. Entrée : 6 €.
ℹ Ville de Huy/Affaires sociales, 085/21 78 21 (ext.: 622).



NOMBREUX CONCERTS



07 AVR 19H00

Atelier Rock : Orphaned Land (heavy metal - Israël) + Subterranean Masquerade (progressive metal - Israël) + SystemHouse 33 (groove metal - Inde). 17 €/23 €.

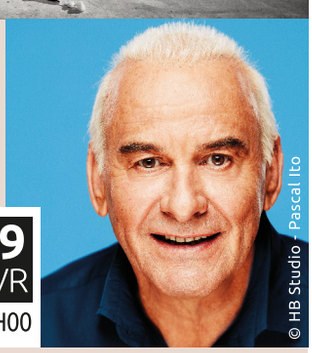

Centre culturel : Michel Fugain
La causerie musicale. 39 €/45 €.

19 AVR 20H00



19 AVR > 23 AVR

Centre culturel : Nathalie Loriers - « Groovy» Trio. 10 €. À 22h.

27 AVR 20H00

Atelier Rock : The Bukowskies (indie rock) + Falling Man (post rock) + After party by So Jeff. 9 €/13 €.



17 MAI & 18 MAI

Atelier Rock : Concerts des élèves. 5 €.



18 MAI 20H30

Centre culturel : Perry Rose
The Mister Green Shoes Show. 20 €/25 €.

19 MAI 20H00

Atelier Rock : And Also the Trees (postpunk – Royaume Uni) + New Wave Party by So Jeff 19 €/24 €.

19 MAI 11H00

Centre culturel : Toine Thys's Orlando Quartet. 8 €/10 €.

ℹ Atelier Rock, 7 quai Dautrebande à Huy.
085/25 03 59 - www.atelierrock.be
Centre culturel, 7a avenue Delchambre à Huy.
085/21 12 06 - www.acte2.be

UNE ORIGINE RELIGIEUSE

Les Fêtes septennales honorent Notre-Dame de la Sarte : depuis le 17e siècle, les Hutois s'engagent à la célébrer tous les sept ans en remerciement de la fin d'une sécheresse catastrophique. La statue mariale est vénérée sur les hauteurs de la ville, à l'endroit où la tradition fixe sa découverte dans le fagot ramassé dans les bois du Sart par une pauvresse. La statue est solennellement descendue en ville le samedi précédant le 15 août pour être vénérée à la collégiale durant 9 jours.

26 AVR > 13 SEP
20 événements

huy 19 SEPTENNALES

huyseptennales.com





© Alice Piemme

À LA COLLÉGIALE

OUVERTURE SOLENNELLE HUMAN BRUSH / MÉDUSES

26 AVR

Collégiale Notre-Dame : 20h et 21h30. Spectacle de danse et dessin interactif. Système de light-painting en temps réel. Jean-François Roversi : programmation vidéo / Vincent Glowinski : danse et dessin / Éric Desjeux : musique.
Un danseur-dessinateur évolue sur une grande surface sombre, dans la pénombre. Ses mouvements sont capturés par une caméra et traités en temps réel par un logiciel afin de les fixer sur un écran de projection. En direct, une forme apparaît peu à peu…
Centre culturel - Entrée : 10 €. Durée : 50 min.



01 MAI > 16 JUIN

EXPOSITION « TERRE DE SENS, LE TERROIR D'UNE PAROLE »

Collégiale Notre-Dame : 80 photographies originales de la Terre Sainte entre 1850 et 1920. Collection particulière arménienne de Jérusalem. Ethnographie et spiritualité.
Tous les jours, sauf le lundi, de 10h à 12h et de 13h à 18h.
asbl Septennales.



09 MAI > 12 MAI

FESTIVAL RENCONTRES ATELIERS JEUNES ARTISTES

Centre culturel : le week-end du 9 au 12 mai, jeunesse et création artistique seront mises à l'honneur. Le Centre culturel accueillera son traditionnel festival de création d'ateliers et proposera, en collaboration avec les associations locales, **une journée exceptionnelle le samedi 11 mai, avec une série d'activités pour et par la jeunesse de Huy.**
Centre culturel.



15 MAI 20H00

« RÉENCHANTER LES RITES, ÉLOGE DE LA CÉLÉBRATION »

Centre culturel : conférence de Gabriel Ringlet. Célébrer dans l'existence, c'est fondamental et ça concerne les croyants comme les non croyants. C'est que le rite est en nous. Et nous en avons besoin comme de pain. Encore faut-il s'interroger sur la qualité des rites et oser les réenchanter. À travers de très nombreux exemples, Gabriel Ringlet racontera sa pratique rituelle en invitant chacune et chacun à oser devenir célébrant(e). Entrée : 3 €.
Ville de Huy/Événements.



16 MAI > 15 SEP

« IL MONTAIT COMME DES ANGES »

Installations monumentales.
Collégiale Notre-Dame : chorégraphie immobile, création de Christian Laporte selon la technique du tianshi. Tous les jours, sauf le lundi, de 14h à 18h.
Parvis de la collégiale, fort et avenue de Batta : l'artiste Kalbut va créer une œuvre monumentale qui complétera la vue traditionnelle de Huy avec la collégiale et le fort.
asbl Septennales.

AUSSI

04 MAI > 12 MAI : neuvaine annuelle de La Sarte. Église de La Sarte : tous les jours à 20h.
12 MAI > 23 JUIN : messes radiodiffusées. En direct de La Première, RTBF, depuis l'église Saint-Pierre-en-Outremeuse, tous les dimanches, à 10h.
asbl Septennales.


© Philippe Luc - Colguy

UNE TRADITION UNE FÊTE D'AUJOURD'HUI

Avec les Fêtes septennales de Hasselt, Tongres et Maastricht, les fêtes hutoises perpétuent une démarche festive mêlée de piété populaire, de folklore et d'identité sociale et régionale. Si ces fêtes, qui déroulent leur faste tous les sept ans, ont une origine religieuse, leur évolution en fait la fête de tous les Hutois et de leurs invités, au-delà des clivages sociaux, philosophiques ou politiques. Depuis 1984, les Septennales conjuguent des manifestations religieuses ainsi que de grands événements culturels et populaires.

Spectacles, expositions, concerts, animations jeunesse, conférence, neuvaines, festivals...

Réseaux : Ville de Huy (Officiel)

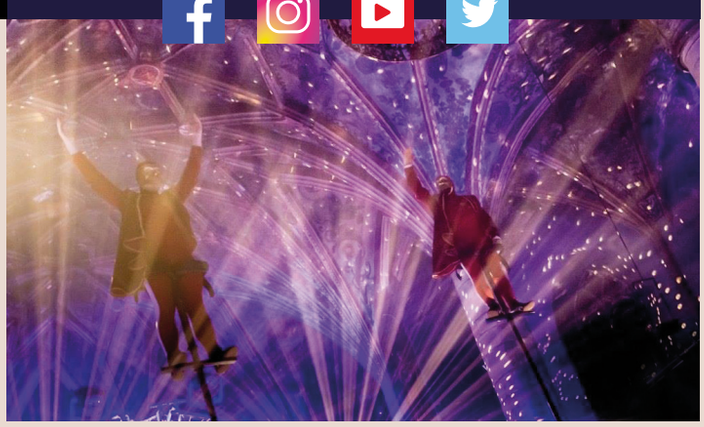

OPÉRA MONUMENTAL « ET LA PIERRE SE FIT LUMIÈRE »

01 AOÛT > 04 AOÛT

Collégiale Notre-Dame : 20h et 21h15. Une création de Luc Petit sur une idée et un texte de Michel Teheux. Une production de l'asbl Nocturnales. L'histoire de la collégiale devient une féerie conjuguant mise en lumière, laser, danse et performances artistiques lorsqu'elle est racontée par le « magicien de l'imaginaire ».
Entrée (3 catégories) : adultes > 17-20-23 € ou 14-17-20 € en prévente ; enfants > 14-16-18 € ou 10-13-16 € en prévente. Réservations : acte2.be ou Office du Tourisme, 085/21 29 15.
asbl Septennales



EXPOSITION « ELLE S'APPELAIT MARIE. TRADITION SOUS OBJECTIFS »

Collégiale Notre-Dame : deux photographes, Philippe Luc et Sophie Deneumostier, revisitent l'histoire de la Vierge. Tous les jours, sauf le lundi, de 10h à 18h.
asbl Septennales.



EXPOSITION « MARYAM MARIE DANS L'ART DU VAL DE MEUSE »

Collégiale Notre-Dame : les représentations de la Vierge Marie à travers les âges et les modes, l'évocation de la piété qu'elle suscite. Peintures, sculptures, orfèvreries, tissus ; pièces choisies, dont certaines prestigieuses, parmi les plus typiques ou les plus vénérés entre Hesbaye et Condroz et dans le Val de Meuse. L'accès à l'exposition permettra la visite conjointe du trésor de la collégiale. Tous les jours, sauf le lundi, de 13h à 18h.
asbl Septennales.



NEUVAINE, LE CŒUR DES FÊTES... LA TRADITION...

À travers la ville : conduite solennellement à travers la ville, la statue de Notre-Dame est vénérée durant neuf jours à la collégiale et « en visitation » dans les paroisses de la ville. Au terme de cette neuvaine prêchée par les pères Dominique Collin et Laurent Matelot, elle rejoindra La Sarte en procession nocturne. **Descente solennelle :** 10 août à 18h. Neuvaine tous les jours à 20h. **Remontée aux flambeaux :** 18 août à 21h30.
asbl Septennales.



BALADE GUIDÉE « 7 VIERGES POUR UNE ANNÉE SEPTENNALE »

Office du Tourisme : l'Office du Tourisme contribue, lui aussi, aux Septennales, en proposant une balade sur le thème de la Vierge. Comme le chiffre 7 est tellement caractéristique de la Vierge, il a sélectionné 7 statues représentant la reine des cieux dans le vieux Huy.
Rendez-vous devant l'Office du Tourisme. Gratuit.
Office du Tourisme.

AUSSI

15 JUIN : festival de chorales « Choralia ». Collégiale Notre-Dame : rassemblement de chorales dans un répertoire classique et populaire.
21 JUIL. : concert de Gregorian Voices. Collégiale Notre-Dame : 20h15. Des musiques qui sont le patrimoine de notre culture, des voix qui rendent leur âme aux pierres de la collégiale...
asbl Septennales.



© Philippe Luc

LE 15 AOÛT



© Philippe Luc

1.LE CORTÈGE

D'une rive à l'autre, 15h : journée centrale et sommet des Fêtes, le 15 août conjuguera messe solennelle, manifestations populaires, cortège et spectacle.
Le cortège de 500 figurants évoquera les grandes heures de l'histoire de la cité du Pontia au travers des « Gens de Huy », la vie de la cité mosane, la figure de Marie dans les traditions religieuses.
« Huy, ville d'histoire et cité en Val de Meuse, fête Notre-Dame et rêve d'avenir. »

ℹ Ville de Huy/Événements - asbl Septennales - Centre culturel.

APPEL AUX HUTOIS(ES)

Le cortège se fera avec vous !
Le traditionnel cortège du 15 août sera cette année entièrement créé à Huy, par et avec les Hutoises et Hutois. Le Centre culturel en assurera la mise en scène. **Nous avons besoin de mobiliser au moins 500 acteurs et figurants pour lui donner vie. Nous recherchons aussi des as de la menuiserie, de la couture, de la peinture, du dessin…** pour renforcer nos équipes.
Un formulaire d'inscription est disponible sur le site huyseptennales.com
ℹ Colette Sauveur : 085/21 68 39
figurant@huyseptennales.be

huy 19 SEPTENNALES

2. LA FÉERIE LUMINEUSE

« … festif, culturel, religieux et populaire »


© Art & Smile

LE 15 AOÛT


© Art & Smile

Quai de Namur, 22h30 : en soirée, tandis qu'une soirée D.J. animera la Grand-Place, une majestueuse féerie lumineuse magnifiera le patrimoine de la ville sur les quais de la Meuse : son plan d'eau unique entre les ponts Baudouin et de Fer, la collégiale, l'ancien hospice d'Oultremont et le fort. Acrobates fluviaux, cantatrice et artistes de feu créeront une fresque fantastique clôturée par le feu d'artifice tiré du fort. Conception et organisation de la féerie lumineuse par la société Art & Smile.
ℹ Ville de Huy/Événements - Office du Tourisme.

SEPTENNALES ASBL 2019 · CENTRE CULTUREL · Province de Liège · Wallonie · huy plus belle la ville

3.LE FEU D'ARTIFICIE


© Colguy

Réseaux : Ville de Huy (Officiel)

« ... une tradition vieille de trois siècles. »

LE 15 AOÛT



LE 15 AOÛT

Trois événements majeurs...

...le cortège, la féerie lumineuse et le feu d'artifice



11 AOÛT
18H00

CONCERT - QUENTIN DUJARDIN ET RÉSONANCE « ILLUMINATIONS »

Collégiale Notre-Dame : en partenariat avec le Festival d'Art de Huy. « Illuminations » explore l'architecture sonore de lieux patrimoniaux remarquables grâce aux textes de musiques anciennes. Avec Q. Dujardin (guitare) - S. Cattiau (contre-ténor) - M. Saglio (violoncelle) - L. Ullmann (violon). Entrée : 15 € incluant l'accès au concert, au Trésor de la collégiale, à l'exposition « Maryam - Marie dans l'art du Val de Meuse » (13h > 17h) et à la salle haute de la tour de la collégiale.
Festival d'Art de Huy - Ville de Huy/Événements - asbl Septennales.

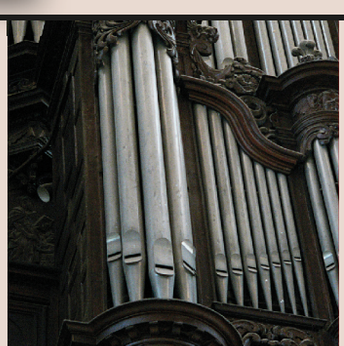

FESTIVAL D'ORGUES ORGANIA

24/08 > Église Saint-Remi à 16h.
31/08 > Collégiale Notre-Dame à 16h.
07/09 > Église Saint-Pierre à 16h.
asbl Septennales.



13 SEP
20H30

CLÔTURE SOLENNELLE « LES 7 PORTES DU TEMPS » CONCERT, SON & LUMIÈRE

De Luc Baiwir.
Centre culturel : en partenariat avec le Festival de Musique de Huy. Luc Baiwir revisite ses meilleures musiques en sept tableaux : du lac de Robertville aux tournées en Chine, en passant par les films, les spectacles son et lumière et les œuvres classiques.
Avec l'Orchestre de Chambre de Huy, chœurs et solistes : sax, guitares, harmonica, violon, chant…
Entrée : 10 €.
Festival de Musique de Huy. Réservations : Centre culturel.

Ville de Huy/Événements :
085/21 78 21
event@huy.be

asbl Septennales :
085/23 42 89
0495/ 64 45 51
teheux.michel@skynet.be

Centre culturel :
085/21 12 06
info@ccah.be

Office du Tourisme :
quai de Namur, 1
085/21 29 15
tourisme@huy.be

Festival d'Art de Huy :
085/21 12 06 (réservations)
huyartfestival.be
festivaldartdehuy@gmail.com

Festival de Musique de Huy :
085/51 25 99



SITE THIRY : VERS UN RÉAMÉNAGEMENT !

Alors que le conseil communal a approuvé le dossier de reconnaissance du site Thiry en site à réaménager (SAR), le dossier va maintenant être envoyé à la Région wallonne afin que le gouvernement wallon approuve à son tour le SAR. Actuellement, le site Thiry, qui a accueilli une usine de fabrication de machines industrielles destinées aux papeteries, est **toujours repris en zone économique industrielle, ce qui empêche une reconversion du site.** C'est pour cette raison que le collège communal a, lors de la précédente législature, mandaté un bureau d'étude pour qu'il travaille sur ce SAR et propose un schéma indicatif du réaménagement qui englobe le site Thiry en tant que tel, mais aussi les deux autres parties du site (Celli, où la maison de repos du CHRH est actuellement construite, et Porta qui appartient à un privé et qui a déjà été l'objet d'un SAD), les espaces publics et la mobilité.

Ce schéma indicatif a d'ailleurs intégré des idées issues des projets remis par de jeunes architectes à l'occasion du concours Europan (réouverture du Hoyoux, création d'une place...).

> « ... la création d'une place, la réouverture du Hoyoux, la création de logements, de parkings, de commerces et d'un espace culture »

Lorsque le SAR sera reconnu par le gouvernement wallon, il sera alors possible de déroger au plan de secteur. Le schéma indicatif propose de manière générale la création d'une place, la réouverture du Hoyoux, la création de logements, de parkings, de commerces et d'un espace culture. Pour mener à bien ce dossier, **il a fallu composer avec les contraintes du site que sont la mobilité (difficultés d'accès), la pollution et les aléas liés aux inondations.**

Il est aussi proposé de créer un nouvel accès et de démolir une partie des bâtiments qui n'ont pas d'intérêt architectural.

Parallèlement à cela, le dossier de dépollution du site est en cours. C'est le CHRH, propriétaire du site, qui déposera ce dossier. Pour rappel, un subside de 901.000 € a été accordé grâce au Programme de financement alternatif SOWAFINAL 3 du Plan wallon d'Investissement pour procéder à la dépollution du site et à la déconstruction des anciens hangars situés à proximité du bâtiment principal.

TÉLÉPHÉRIQUE FEUX AU VERT

Le permis d'urbanisme pour la réhabilitation et la mise en conformité du téléphérique ainsi que pour l'installation d'un ascenseur au fort est délivré. C'est le dernier permis qui était attendu. **L'adjudication des travaux devrait se faire en septembre et les travaux débuteraient dans la foulée.**

QUADRILATÈRE REVITALISÉ

Le permis pour la revitalisation urbaine du quartier du Quadrilatère est accordé. Les rues de la Résistance, Grégoire-Bodart, Delloye-Mathieu, l'Apleit, du Coq, des Frères mineurs et l'avenue Adolphe Chapelle sont concernées. La première phase des travaux qui concerne les rues Delloye-Mathieu et de la Résistance devrait être lancée lors du second semestre.

OUTRE-MEUSE NOUVELLE ÉCOLE

Une étude pour la création d'une nouvelle école à Outre-Meuse va être menée. Un dossier de réfection des toitures avait déjà été attribué fin décembre et doit obtenir l'accord du pouvoir subsidiant avant d'être notifié.

THIER HAQUIN AMÉLIORATIONS

Suite à la menace d'éboulement au thier Haquin, **Infrabel a procédé à la construction de murs de soutènement** en bordure des voies et au pied de la zone instable du rocher. Avant de rouvrir à la circulation, il faudra procéder au peignage de la paroi et à la pose d'un treillis.

CHÉE NAPOLÉON SÉCURISATION

Au terme d'une procédure judiciaire, la Ville, qui avait pris des mesures en urgence afin de sécuriser la chaussée Napoléon suite à des chutes de pierres émanant d'un terrain appartenant à un privé, a **enfin obtenu gain de cause. Le propriétaire sécurise les lieux.**



AMÉNAGEMENT D'UN SENTIER À TIHANGE

Les élèves de 5e primaire de l'école communale de Tihange se sont engagés dans le projet « Chemins au naturel » et ont adopté un sentier ! À travers ce projet, ils s'investissent en faveur de la biodiversité locale. Tout au long de l'année, ils aménagent le sentier n° 33. En mars, ils ont planté des arbres indigènes avec l'aide des services de la Ville.

© A. V.bb.

COMITÉ DE SUIVI « CLIMAT » BIENTÔT MIS EN PLACE

Lors de la marche pour le climat du **28 février, le bourgmestre a reçu une délégation d'étudiants qui est venue avec une liste de dix revendications.** Il a signé, sous réserve de faisabilité, le document proposé par les étudiants. Il leur a proposé de créer un comité de suivi et de prendre connaissance du plan d'action en faveur de l'énergie durable et du climat (PAEDC) de la Ville de Huy.

OPÉRATION PMC/ QUARTIER PROPRE À STATTE

Une opération PMC/Quartier propre est menée à Statte. **Huy Quartiers va à la rencontre des habitants afin de leur permettre de mieux trier les déchets** qui peuvent être placés dans les sacs PMC. En tout, ce sont plus de 1000 personnes qui sont concernées et 550 chefs de ménage qui sont impliqués. À force de répéter tris et conseils, les mains rouges se raréfieront sur les sacs dans le quartier.

SEMIS AU MONT-FALISE

À l'ocassion du projet d'aménagement écologique de l'espace nature du mont Falise, **la Ville achète des semences** au profit du comité de quartier qui en a lui-même établi la liste et qui réalisera les semis.

ÉCOLE DE SOLIÈRES MARE DIDACTIQUE

Une mare didactique sera aménagée **à l'école communale de Solières. Grâce au projet « Ose le vert, recrée ta cour »** l'école a obtenu un subside pour effectuer des aménagements. Ils ont été réalisés sur un terrain situé en face de l'établissement scolaire et ont consisté en la plantation d'arbres fruitiers, d'arbustes et en la réalisation de semis d'un pré fleuri !

GRAND NETTOYAGE DE PRINTEMPS



« Un millier de participants ! »

La Ville de Huy a participé à **la 5e édition du grand nettoyage de printemps les 29, 30 et 31 mars.** Ce sont 38 groupes représentés par un millier de personnes qui se sont mobilisés afin de donner un coup d'éclat à leur rue, leur quartier, leur village, à un parc, à un sentier ou à un chemin de promenade. Bravo à eux.

SOLIÈRES NEW RELAIS «POINT FERME»

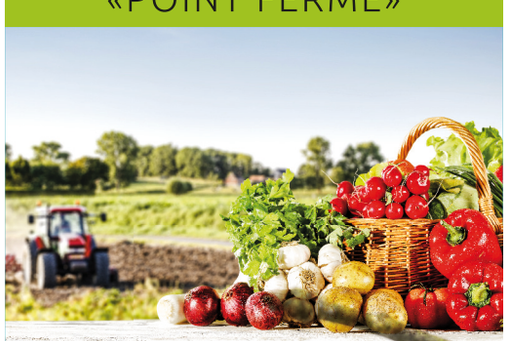

« Nouvelle activité au Château Vert »

Les bénéficiaires et éducateurs du Château Vert, 16 chemin de Perwez à Solières, s'ouvrent à de nouvelles activités. Un relais « Point Ferme » voit le jour ! Commande via www.pointferme.be et retrait du panier les jeudis de 15h à 18h et les vendredis de 16h à 17h.

LES SCOLYTES MENACENT NOS ÉPICÉAS

Depuis l'été dernier, **les forêts d'épicéas sont touchées par une attaque virulente de scolytes.** Ces petits insectes se reproduisent sous l'écorce de ceux-ci, causant irrémédiablement leur mort.

ℹ Cartographie disponible sur scolytes.be

BILAN DE LA COLLECTE ORGANIQUE DES DÉCHETS

Depuis le 1er janvier 2018, la Ville propose aux habitants une collecte des déchets organiques en sacs compostables. Les chiffres de cette première année de collecte sont encourageants. 271 tonnes de déchets organiques ont été collectées en 2018, soit une moyenne de 15 kilos par an et par habitant. **La Ville enregistre une baisse de 302 tonnes d'ordures ménagères (poubelles à puce), soit une diminution de 14 % par rapport à 2017.** Une baisse des levées de 6,4 % est aussi constatée.

CHAUVES-SOURIS SOUS SURVEILLANCE

À Huy, une équipe de spécialistes a exploré les grottes de la vallée de la Solières, le fort et la galerie minière de Statte pour y recenser les chauves-souris. **Vous êtes l'heureux propriétaire d'une maison qui abrite dans ses combles une colonie de chauves-souris ? Prenez contact** avec le Service environnement, au 085/21 78 21.



DIVERS



LE MARCHÉ REDYNAMISÉ

© Colguy

La décision de réorganiser l'implantation du marché du mercredi pour ce qui concerne l'avenue des Ardennes permet, depuis le 6 février, de redynamiser cette zone réservée aux commerces alimentaires. En même temps, cette nouvelle formule permet de dégager dans le haut de l'avenue des emplacements de parking bien nécessaires. Le marché hebdomadaire réunit environ 80 commerçants fixes et une vingtaine de commerçants volants. Il est accessible de 8h à 13h.



« JE COURS POUR MA FORME » AVEC JACQUES BORLÉE

© Colguy

Le 13 mars, une nouvelle session de « Je cours pour ma forme » a débuté. L'entraînement inaugural a été donné par Jacques Borlée. Les nombreux participants étaient ravis de cette expérience avec l'entraineur à succès de nos Belgian Tornados !

OUVRAGE JEHAN DE SERAING ET BLANCHE DE HUY

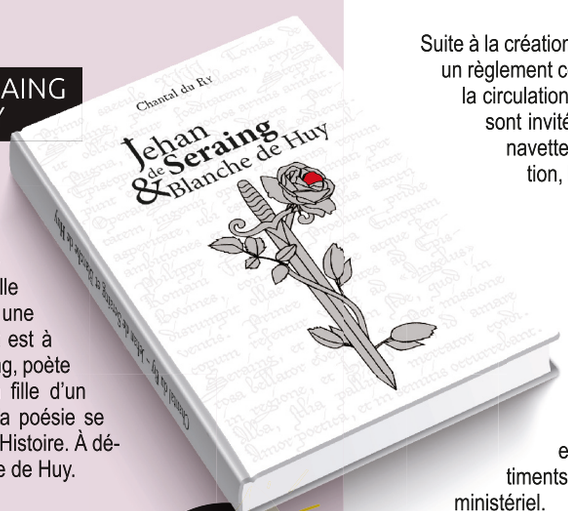

L'historienne hutoise Chantal du Ry signe un roman historique dont l'action se situe au XIIIe siècle en principauté de Liège et, notamment à Huy. À la veille de la bataille de Bouvines, alors que l'Europe est une chaudière bouillante et que le conflit est à deux doigts d'éclater, Jehan de Seraing, poète et conteur, s'éprend de Blanche, la fille d'un drapier au grand cœur. L'amour et la poésie se rencontrent ainsi sur les chemins de l'Histoire. À découvrir en librairie ou à la Bibliothèque de Huy.

UTILISEZ LE DÉPOSE-MINUTE

Suite à la création d'un dépose-minute à proximité immédiate de la gare, un règlement complémentaire de police a été pris afin d'y réglementer la circulation et le stationnement des véhicules. Les automobilistes sont invités à utiliser le dépose-minute et à ne plus déposer les navetteurs dans le rond-point. Après une phase de sensibilisation, les contrevenants seront punis.

RÈGLEMENT TAXE MODIFIÉ

Le règlement taxe sur l'absence des places de parcage a été revu. Une exonération de la taxe sera accordée dans le cas où l'aménagement d'un ou de plusieurs emplacements de parcage invaliderait le classement du bâtiment. Cette exonération ne pourra être accordée que pour les bâtiments ayant fait l'objet d'un classement par arrêté royal ou ministériel.



Appel aux Hutois (es)

inscrivez-VOUS

Abonnez-vous à notre nouvelle newsletter !

08 AVR

Afin de vous informer sur les dernières news de la ville, les services mis à votre disposition et bien sûr aussi sur les événements culturels, sportifs ou encore festifs, nous vous invitons à vous abonner à notre nouvelle newsletter. Claire et agréable, cette newsletter hebdomadaire vous apportera chaque lundi, à partir du 8 avril, un condensé de toute l'actu.

Inscriptions : www.huy.be



Appel aux Hutois (es)

appel à TÉMOINS

Seconde Guerre mondiale

Ce que vous avez vécu pendant la Guerre 40-45, vos souvenirs, vos peurs, vos angoisses, vos espoirs : tout cela, nous souhaiterions le garder dans notre mémoire collective. Cela fait partie aussi de l'Histoire.
Voulez-vous partager ce passé avec nos jeunes lors d'une rencontre qui sera immortalisée par nos services ? N'hésitez pas à en parler autour de vous !

Ville de Huy/Affaires sociales, 085/21 78 21 - affaires.sociales@huy.be

PRÉVENTION CLAP'ADOS & HUY CLOS

VIDÉOS CLAP'ADOS PROJETS À DÉCOUVRIR

11 MAI

Huit individuels, vingt-six groupes et vingt-six classes de toutes les écoles secondaires hutoises ont participé au concours CLAP'ados de réalisation de vidéos sur le harcèlement, coorganisé par la Ville de Huy (Huy Quartiers), Infor Jeunes et le Centre culturel. Pour les découvrir, rendez-vous au FRAJA (Festival Rencontres Ateliers Jeunes Artistes) le 11 mai au Centre culturel.
Ville de Huy/Prévention (Huy Quartiers), 085/23 05 05.



UNE PENDERIE AU HUY CLOS

Le service Huy Clos vous propose un complément à l'aide déjà apportée. Il met à votre disposition une penderie avec des vêtements propres et en bon état. À découvrir dans ses locaux, rue de la Résistance à Huy, lors des permanences organisées du lundi au vendredi, de 9h à 12h.
Ville de Huy/Prévention (Huy Clos), 085/23 66 03.

PROCHAINES ÉLECTIONS

26 MAI

Les prochaines élections européennes, législatives et régionales auront lieu le dimanche 26 mai prochain. Afin de remplir leurs droit et devoir, les électeurs éliront pour cinq ans leurs représentants aux niveaux européen, fédéral et régional. N'oubliez pas que le vote est obligatoire !
https://elections.fgov.be/

BIBLIOTHÈQUE & EPN

HEURE DU CONTE

13 AVR 11H00

Heure du conte
Lecture d'albums par Gaba, animateur au Centre culturel. De 11h à 12h en section jeunesse. Animation gratuite.
Bibliothèque publique, 18b rue des Augustins à Huy.
085/23 07 41- bibliohuy@gmail.com



CYBERESPACE GRATUIT

Vous cherchez un cyberespace gratuit à Huy pour avoir un accès à l'Internet et à l'outil informatique ? Vous avez un problème avec votre ordinateur et vous cherchez un conseil, une aide, un soutien ? L'Espace Public Numérique1 de la Ville de Huy vous accueille en accès libre : mardi de 14h à 17h - mercredi et vendredi de 14h à 18h - jeudi de 14h à 17h - samedi de 9h à 12h30. Pour des conseils ou un soutien : mercredi et vendredi de 14h à 18h.
EPN, 18b rue des Augustins à Huy. 085/23 07 41
epnhuy@gmail.com

DJÅZONS WALON

« Lès djônes oûhês dè bwès huflêt come lès parints l's-aprindèt. »*

Huy dit *awè* (oui) aux langues régionales.

* « Les jeunes oiseaux du bois sifflent comme les parents leur apprennent ».

citoyens À L'HONNEUR

NOCES DE D'OR


© Colguy

Époux Nicolas-Bellaire
50 ans de mariage
Jean-Marie Nicolas, né à Huy le 8 janvier 1948,
et Nelly Bellaire, née à Terwagne le 15 janvier 1947,
se sont mariés le 15 mars 1969 à Huy.
Ils résident rue du Marais.

IN MEMORIAM



Philippe Coster
Né à Huy le 13 décembre 1956 et y décédé le 25 février 2019, Philippe Coster fit partie du Conseil de l'action sociale et fut actif comme membre du comité spécial des services sociaux du 3 janvier 2013 au 2 mars 2018.

IN MEMORIAM



Paul Légaz
Né à Marchin le 22 mai 1930 et décédé à Huy le 23 février 2019, Paul Legaz était passionné par la vie de la cité. Présent à tous les conseils communaux depuis son plus jeune âge, le « 28e conseiller » avait été fait Citoyen d'Or en 2014.

COMMERCES

MAGASINS ÉPHÉMÈRES 7 RUE DU PONT

CONCEPT INNOVANT

Une cellule commerciale est occupée par la boutique Ohana. Il s'agit d'un magasin de vêtements de qualité soit neufs, soit de seconde main. Dans ce commerce éphémère qui profite d'une des surfaces commerciales de la régie foncière hutoise, **un concept innovant est développé : c'est le client qui choisit le prix qu'il considère être juste pour l'article choisi.** Reste que si le prix est anormalement bas, la gérante se réserve le droit de refuser la transaction.



APPEL À PROJET

Dans ce même bâtiment de la rue du Pont, il subsiste une surface commerciale vide. La régie foncière lance donc un appel à projet pour un autre commerce éphémère. Les candidatures sont à rentrer à la régie foncière.

Renseignements : 085/21 78 21.



CBD BOUTIQUE : PRODUITS ISSUS DU CANNABIS LÉGAL & DU CHANVRE

NOUVEAU ! Quai de la Batte, 2A



OPALINE
VÊTEMENTS & ACCESSOIRES

NOUVEAU CONCEPT ! Rue de l'image, 1 (Chic boutique)



L'ATELIER CONCEPT STORE
ARTISANAT & PRODUITS LOCAUX

NOUVEAU ! Rue du Ruisseau, 8 à Solières



PHARMAVRAI
PHARMACIE

DÉMÉNAGEMENT ! Rue Delloye-Matthieu, 11

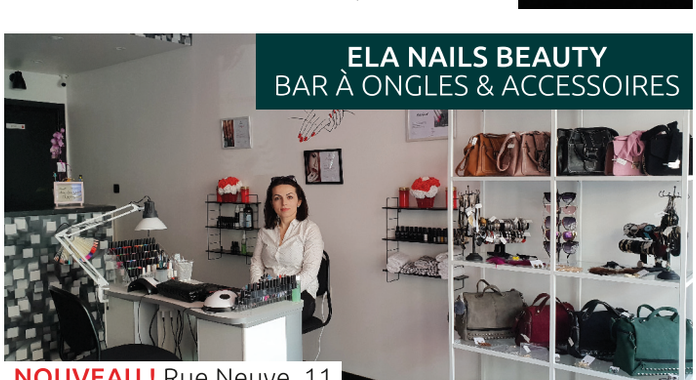

ELA NAILS BEAUTY
BAR À ONGLES & ACCESSOIRES

NOUVEAU ! Rue Neuve, 11



COIFFURE BY SAM
SALON DE COIFFURE

DÉMÉNAGEMENT ! Rue Joseph Wauters, 61 à Ahin



ZEKO'S GRILL 2
GRILLADE-DORUM-PITA

NOUVEAU ! Avenue des Ardennes, 13

Parc Mont Mosan

MONT MOSAN

Plaine de la Sarte – 4500 HUY

085 23 29 96

montmosan@skynet.be







www.montmosan.be







10H – 19H

<u>Du 30 mars 2019 au 31 août 2019:</u> tous les jours

<u>Septembre:</u> mercredis, samedis, dimanches et 27/09

<u>Octobre:</u> uniquement les week-ends

URBANO

VOTRE SYNDIC D'IMMEUBLE

085 25 55 56 info@syndic-immeuble.be

rue Rioul 11/RCH2 - 4500 Huy

ARC TOITURES

Eric DESWERT

0472.566.446

arc-toitures@hotmail.com

HUY

TOUS TYPES DE TOITURE

Isolation - Démoussage prof.
Peinture corniches - Cheminées
Ramonage - Entretien photovoltaïque

Dépannage rapide
Entretien annuel





Offre uniquement valable au Quick de Huy & Quick de Marche-en-Famenne. Un bon par personne et par jour. Offre non cumulable. **www.quick.be** ER : A. Trudon, Av. de l' Europe 49, 6900 Marche

BON 1 valable jusqu'au **04/06/19**



Offre uniquement valable au Quick de Huy & Quick de Marche-en-Famenne. Un bon par personne et par jour. Offre non cumulable. **www.quick.be** ER : A. Trudon, Av. de l' Europe 49, 6900 Marche

BON 2 valable jusqu'au **04/06/19**

COMMUNICATION

Partenaire de la communication institutionnelle

BELGIQUE - FRANCE - LUXEMBOURG
SIÈGE SOCIAL : Europole
Drève Gustave Fache, 3
B7700 MOUSCRON
Tél.: +32(0) 56 39 24 60
Fax : +32(0)56 84 50 94
Email : contact@xlcom.biz

























297x210.indd 1 02/09/14 14:46

NOTES

TREVI

RASQUAIN

JOURNÉE DÉCOUVERTE PROJETS NEUFS

Venez découvrir l'ensemble de nos 14 projets à appartements en vente actuellement à l'agence. Plus de 125 appartements pour investisseurs ou propriétaires occupants.

rue des Brasseurs 1 à Huy

SAMEDI 04/05 10H À 17H

JOURNÉE PORTES OUVERTES

Venez découvrir "les Coteaux d'Erbonne " un éco-quartier unique (14 maisons et 51 appartements) dans un cadre vert disposant d'une vue fabuleuse sur Huy et la vallée de la Meuse.





rue du Mont Falise à Huy

SAMEDI 11/05 10H À 14H

Infos : 085/25.39.03 www.trevirasquain.be



NOUVEAU !!! PROTECTIONS SOLAIRES winsol





