huymag

BEN-AHIN - TIHANGE MAGAZINE COMMUNAL

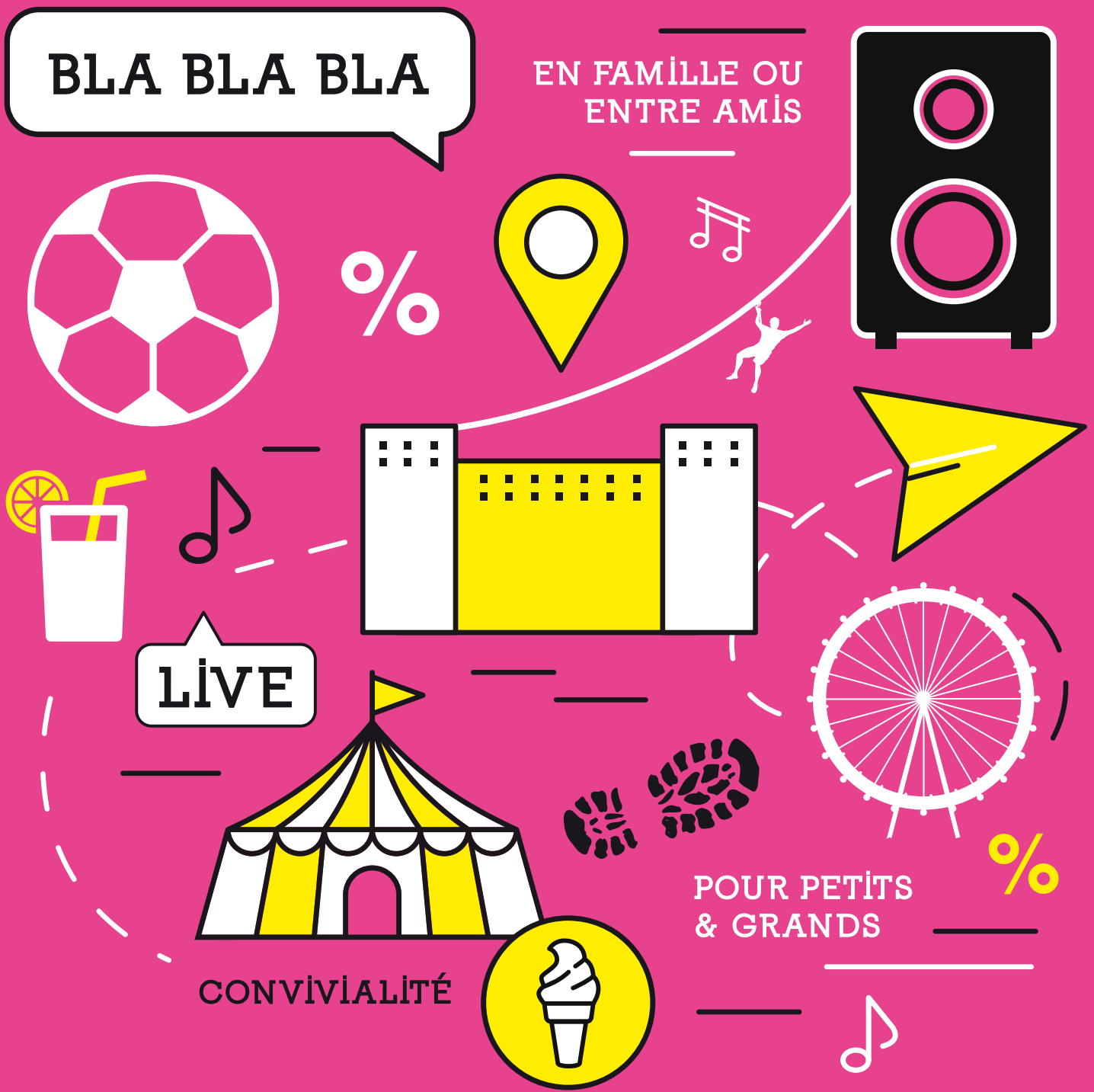

HUY, THE PLACE TO BE !

L'été, ça se passe à Huy !

N°44 - JUIN - JUILLET 2018 © Graphisme : Élise Latinne

MENUISERIE
INTERIEURE &
EXTERIEURE
SPRL

Nad Aménagements

www.nadamenagements.be
GSM: 0496/ 273 766 ◆ Fax: 085/ 251 885
nad.amenagements@gmail.com
10, rue du Chrestia - 4500 HUY

Gustave – Yves
Liégeois

ENTREPRISE GÉNÉRALE
Transformation - Aménagement
Gros-œuvre - Menuiserie

Z.I. Cour Lemaire, 13
4651 BATTICE
Tél.: 087/67 40 58 - Fax: 087/67 41 33
www.liegeois.be

Chez Nous
BRASSERIE
Terrasse chauffée - Salle de réunion
Restauration avec suggestion de la semaine

Avenue Delchambre, 3
4500 HUY
Tél.: 085/25 12 16

ATHÉNÉE ROYAL
Agri-St-Georges

ATHÉNÉE ROYAL AGRI SAINT-GEORGES
Section fondamentale - Enseignement secondaire - Internat mixte
Ensemble pour la réussite de votre enfant !
WALLONIE-BRUXELLES ENSEIGNEMENT
HUY | SAINT-GEORGES | Tél.: 085/21 67 70 | www.agrisaintgeorges.be

FIDES
CONSEILS

Besoin d'aide pour remplir vos contributions (uniquement IPP)?

Notre bureau d'assurance Fides Conseils SCS
Sous-agent P&V Assurances
vous aide à les remplir gratuitement.

P&V Avec vous quoi qu'il arrive

Pour toutes questions ou rendez-vous:
0479/02 05 25 ou francois.wagner@pv.be

Édito


© L. Aquilina

En avant toute!

À l'aube de cet été 2018, le soleil, déjà très généreux, s'accompagne d'une pluie de bonnes nouvelles! De nouveaux dossiers portés par le Collège communal hutois vont se concrétiser grâce au travail de fond réalisé par nos équipes.

À l'occasion de notre Master plan touristique, pas moins de 2,27 millions € viennent compléter le budget nécessaire à la réhabilitation du téléphérique. Notre projet de développement ambitieux de la piscine obtient également l'assentiment du Gouvernement wallon qui nous octroie un subside de 4,69 millions €. Les autorités régionales nous annoncent encore une aide de 901.000 € en vue de l'assainissement des anciennes usines Thiry où sera bientôt érigé un quartier flambant neuf.

Dans ce numéro de votre magazine est aussi évoquée l'ouverture d'une dizaine de commerces, signe de l'engouement d'indépendants qui choisissent notre cité pour s'y implanter, et auxquels nous souhaitons la bienvenue. Quant aux enseignes inoccupées, le Collège communal a pris sa part de responsabilité, créant sa propre Régie foncière et s'associant à divers acteurs dont l'opérateur Meuse Condroz Hesbaye. Et ça fonctionne: une diminution de 20% des cellules vides à Huy!

Tourisme, commerce, aménagements, environnement... Sur tous les fronts, pour vous et avec vous, en avant toute!

Le Collège communal

Coupe du Monde en Russie

Écran géant à Tihange (stade Legrand)

Du 14 juin au 15 juillet - GRATUIT!

Après avoir œuvré de concert en 2014 lors de la Coupe du Monde au Brésil et en 2016 lors de l'Euro disputé en France, le Circolo Italiano de Huy, le RFC Huy, le FC Tihange et l'Amicale du personnel de la Ville de Huy s'associent à nouveau pour proposer la retransmission, sur écran géant, de la Coupe du Monde de football. Du 14 juin au 15 juillet, vous pourrez donc assister gratuitement et en toute convivialité à une majorité de rencontres dont celles, c'est incontournable, de nos Diables Rouges. Au programme: 14 juin, **match d'ouverture Russie-Arabie Saoudite (17h)**; 15 juin: Égypte-Uruguay, Maroc-Iran, Portugal-Espagne; 16 juin: France-Autriche, Argentine-Islande, Pérou-Danemark, Croatie-Nigeria ; 17 juin: Costa Rica-Serbie, Allemagne-Mexique, Brésil-Suisse ; 18 juin: **Belgique-Panamá (17h)**, Tunisie-Angleterre ; 20 juin: Portugal-Maroc, Uruguay-Arabie Saoudite, Iran-Espagne ; 21 juin: France-Pérou, Argentine-Croatie ; **23 juin : Belgique-Tunisie (14h)**, Corée du Sud-Mexique, Allemagne-Suède; 24 juin: Angleterre-Panamá, Japon-Sénégal, Pologne-Colombie ; 25 juin: Iran-Portugal, Espagne-Maroc ; 26 juin: Danemark-France, Australie-Pérou, Nigeria-Argentine, Islande-Croatie ; 27 juin: Serbie-Brésil, Suisse-Costa Rica; 28 juin: Japon-Pologne, Sénégal-Colombie, **Angleterre-Belgique (20h)**, Panamá-Tunisie. 1/8 de finale les 30 juin, 1er, 2 et 3 juillet. 1/4 de finale les 6 et 7 juillet. 1/2 finale les 10 et 11 juillet. 3e-4e place le 14 juillet. **Finale le 15 juillet (17h).** *Horaire des matches disponible sur www.huy.be*




© FIFA

Sommaire

3 ..... Édito - Coupe du monde
6 ..... Jeunesse
7 ..... Divers
8 ..... Environnement
9 ..... Finances
10 ..... Travaux
11 ..... Nouveaux commerces
12 ..... Musées
13 ..... Tourisme - Piscine
14 - 17 ..... Agenda

La Ville de Huy sur Twitter et Instagram!

En plus de Facebook, vous pouvez suivre toutes les news de la Ville sur Twitter et sur Instagram.

twitter.com/VilledeHuy
instagram.com/villedehuyofficiel
facebook.com/Ville-de-Huy-Officiel

Colophon

Huy mag' n°44 * juin - juillet 2018

Éditeur responsable: Christophe Collignon, *bourgmestre* // Coordination rédactionnelle & layout: service Communication, Jean-Luc Braida, Anne Vanbrabant & Élise Latinne // Régie publicitaire: sprl XL Communication, tél. 056 39 24 60 // Prochaine parution du Huy mag': 22 août 2018. *Merci à l'ensemble des personnes qui, au sein des différents départements communaux, ont apporté leur contribution rédactionnelle à ce numéro. Infos: Ville de Huy, tél. 085/21 78 21 - www.huy.be.*

Conservatoire de Huy

Andenne - Marchin
Couthuin - Wanze



Musique classique - jazz - variété

Danse classique - jazz - claquettes

Parole et Théâtre (option Humanités Artistiques possible)

Quai d'Arona, 5 (accès par la cité Vierset) 4500 Huy

085/21 32 31

info@conservatoiredehuy.be

www.conservatoiredehuy.be

www.facebook.com/conservatoiredehuy

De 5 à 95 ans !

Inscriptions: du 25 août au 30 septembre

du lundi au vendredi, de 16h à 19h

samedi, de 9h à 12h30 et de 13h30 à 17h

Peeterbroeck Olivier

ETS. PEETERLOC

31a, rue de La Campagne 4500 HUY

Tél & Fax 085-23.42.23 GSM 0475-745.209

TVA BE 725.306.513

Jean-Pierre DELVAUX & Fils sprl

Chauffage central Sanitaire

rue Reine Astrid, 10

4520 Antheit/Wanze

085 23 17 74

Installation, Entretien et Dépannage

S.P.R.L. BUTERA

www.buteraspr l.be

Rue Nouvelle Route, 136 4480 ENGIS T. 04/275.24.11 info@buteraspr l.be

Depuis 1979 Vente • Location • Réparation / GARANTIE 2 ANS

ROBOT Batterie Li-Ion, Moteur de coupe puissant 300W, sans balais, télécommande, recherche de coupure de fil automatique ULTRA SILENCIEUX MI422 500m² 1399€ MI632 3000m² 2349€

SCULPTE HAIES sur batterie Lithium 10,8v L'outil idéal pour sculpter les haies et les buis 129€

DÉBROUSSAILLEUSE FS38 179€ FS55 229€

TRONÇONNEUSE MS170 199€

MACHINES SUR BATTERIE une seule batterie pour tout faire mobilité sans fil puissants et résistants - propres et silencieux

TAILLE-HAIES ÉLECTRIQUE HSE42 420W - Lame 45 cm 146€ 99€

COMBI STIHL KM 56 RCE 309€

TAILLE-HAIES HS45 essence - 60 cm HSE42 : 99€ 269€

Votre spécialiste du prêt-à-planter

Ets Horticoles Flamand Labory

Rue du Marais 127 – Tihange

085/21 23 71 www.ets-horticoles-flamand.be

Le plus grand choix de plantes pour vos parterres, terrasses et potagers



Wanze-Motors

Chaussée de Tirlemont, 75

4520 Wanze

Tél. 085 21 48 64

Email. info@wanze-motors.be

Ford

www.wanze-motors.be

@wanze-motors

CONSTRUCTION MODULAIRE SUR MESURE

CONTENEURS DE STOCKAGE AU MEILLEUR PRIX



LOVEMA Constructions modulaires

Rue Le Marais, 6A

4530 Villers-le-Bouillet

info@lovema.be

www.lovema.be

T : 04/227.17.27

Stages d'été

Sport, art, musique, animations, différents stages sont proposés à Huy pour occuper les enfants durant l'été. En voici un aperçu non exhaustif. Les plaines communales affichent quant à elles «complet»!

À La Mézon

★ **Du 2 au 6 juillet**
Guitare (dès 10 ans) - Radio (dès 12 ans) - Graff (dès 12 ans).

★ **Du 9 au 13 juillet**
Cuisine végétarienne (dès 10 ans) – Savant fou (dès 10 ans).

★ **Du 16 au 20 juillet**
Foot (dès 12 ans) - Animation 3D (dès 12 ans) - Girly (dès 10 ans).

★ **Du 23 au 27 juillet**
Survivor (dès 12 ans) - Vélo vlog (dès 14 ans).

50€/semaine. La Mézon, quai Dautrebande, 7 à Huy. 085/21 16 30 - www.lamezon.be

Cercle Royal d'Escrime de Huy

Du 6 au 10 août > Escrime et multisports (de 7 à 12 ans).
80€/semaine. CREH, avenue du Hoyoux, 7 à Huy. info@creh.be - www.creh.be

Volley club de Tihange

★ **Du 30 juillet au 3 août**
Volley-ball et multisports (de 7 à 9 ans et de 10 à 12 ans).

★ **Du 6 au 10 août**
Volley-ball et multisports (de 13 à 15 ans).

60€/semaine. Volley club de Tihange, rue du Centre, 21 à Tihange. Axelle Fuks, 0478/75 67 13 - r.jeunes@vctihangehuy.be

Centre culturel

★ **Du 2 au 6 juillet**
Le théâtre est à nous (10 > 11 ans, 11 > 12 ans).

★ **Du 6 au 10 août**
Meuse - Arts plastiques (4 > 6 ans, 7 > 8 ans, 9 > 12 ans).

★ **Du 20 au 24 août**
Bonhomme - Arts plastiques (4 > 6 ans, 7 > 8 ans, 9 > 12 ans).

★ **Du 20 au 24 août**
L'école du spectateur (4 > 6 ans, 7 > 9 ans, 10 > 13 ans).

★ **Du 27 au 31 août**
Trains - Arts plastiques (4 > 6 ans, 7 > 8 ans, 9 > 12 ans).

70€/semaine. Centre culturel, avenue Delchambre, 7a à Huy. 085/21 12 06 - www.acte2.be

La Poterie

★ **Du 9 au 13 juillet et du 6 au 10 août >** Poterie, dessin, art déco (dès 7 ans). *90€/semaine. Poterie, rue de la Poterie, 1A à Ben. Brigitte Jadot, 0493/64 70 97.*

Province de Liège

★ **Du 6 au 10 août >** Rugby (à Gives - de 5 à 16 ans) ou hockey sur gazon (à Huy - de 6 à 16 ans). *60€/semaine. www.provincedeliege.be/sports - 04/237 91 05.*

Atelier ados

★ **Du 16 au 20 juillet >** Création d'une chanson et d'un CD (de 13 à 15 ans). *24,80€/semaine. Dans les locaux de l'École des Bons-Enfants, avenue de la Croix-Rouge à Huy. Inscriptions sur www.provincedeliege.be/jeunesse en cliquant sur «Vacances actives» - Ville de Huy (Mélanie Lemin), 085/21 78 21 - melanie.lemin@huy.be*

La Maison de l'Enfant

★ **Du 16 au 20 juillet >** Du 2 au 6 juillet, du 9 au 13 juillet, du 16 au 20 juillet, du 23 au 27 juillet, du 30 juillet au 3 août, du 6 au 10 août > Activités ludiques, culinaires, musicales, sportives, d'expression, de création, de communication, de découverte et culturelles (de 2,5 ans à 14 ans). *1er enfant: 7€/jour, 2e enfant: 6€/jour… Dans les locaux de l'École d'Outremeuse, rue Entre-deux-Portes, 142 à Huy. La Maison de l'Enfant, 085/25 41 76 - aes@petitapetit.group*



La Maison de l'Enfant recherche des bénévoles!

Pour son école des devoirs destinée aux enfants du primaire. Encadrement à assurer les mercredis, en période scolaire, entre 12h et 14h. *Intéressé(e)? Adressez votre candidature à anne.chandelon@petitapetit.group ou par courrier à l'asbl «Crèche Petit à Petit», rue Saint-Domitien 2, 4500 Huy.*



Les élèves de Huy-Sud ont choisi leur décret sur l'égalité des genres!

Les élèves de 6e année de l'École communale de Huy-Sud qui participaient à la 3e édition du Parlement des Enfants ont voté pour ce qu'ils considèrent être la meilleure proposition de décret sur le thème de l'égalité des genres à l'école. Le projet de décret qu'ils ont eux-mêmes rédigé sur ce thème a lui été soumis au vote des autres écoles. À travers ce projet, les élèves ont pu se familiariser avec l'institution qu'est la Fédération Wallonie-Bruxelles, apprendre son fonctionnement, la façon dont un décret est élaboré, partager l'expérience de leur député-parrain et, surtout, apprendre à devenir des citoyens responsables, solidaires et ouverts aux autres. À coup sûr une expérience enrichissante.



Les élèves de Tihange vont à l'école à pied ou en trottinette!

Voici la huitième année que les élèves de l'École communale de Tihange sont invités à venir à l'école à pied. Le projet de l'école au bout des pieds a été mis en place par la classe de madame Ledoux (4e année) dans le but de désengorger l'accès à l'école, pour permettre aux enfants de (re)découvrir les chemins qui mènent à l'école, pour prendre du bon temps ensemble… Quatre points de rendez-vous sont fixés afin que les parents déposent leurs enfants. Les enseignants encadrent les élèves tout au long du trajet pour garantir la sécurité. Depuis deux ans, les élèves qui partent de la caserne des pompiers ont la possibilité de rejoindre l'école en trottinette.

Nouveau guichet électronique



La Ville vient de s'équiper d'un guichet électronique qui facilitera fortement la vie des citoyens. Attestation de cohabitation légale, certificat de nationalité, de résidence ou de domicile, certificat de vie, composition de ménage ou encore acte de divorce, de mariage, de naissance ainsi que des duplicatas du livret de mariage peuvent désormais être commandés en ligne via le e-guichet aussi accessible sur smartphone et tablette. Le e-guichet dispose d'une reconnaissance via un lecteur de carte d'identité et permet les paiements par carte bancaire. Le citoyen peut donc, en toute sécurité, commander des documents souhaités, qu'ils soient gratuits ou payants. *Pour utiliser l'e-guichet, rendez-vous sur www.huy.be et cliquez sur l'icône e-guichet qui se trouve en page d'accueil.*

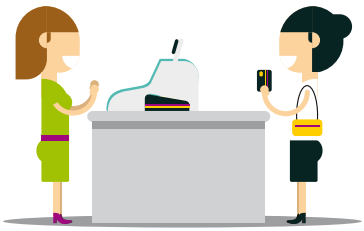

Commerce éphémère rue du Pont

Envie de vous lancer ?

La Régie foncière lance un appel à projets relatif à la recherche de candidats désireux de créer des commerces éphémères. Ces derniers pourront occuper temporairement (jusqu'à ce que les projets retenus à l'occasion d'*Ici on cherche un commerçant* se concrétisent) la nouvelle surface commerciale de 177 m² du n°7 de la rue du Pont. Ces magasins éphémères permettent à des commerçants de tester leur activité durant quelques mois avant de se lancer. Cela constitue aussi une bonne manière de lutter contre les cellules vides dans le centre-ville. *Régie foncière hutoise, 085/21 78 21 - virginie.libert@huy.be*

Prime à l'isolation



Une des solutions pour économiser l'énergie est d'isoler l'habitat, notamment via la toiture, les sols et murs et en remplaçant les simples vitrages par du double ou triple vitrage. Les Hutois peuvent désormais prétendre à obtenir jusqu'à 200€ de prime communale afin de mieux isoler leur habitation. Une somme de 10.000€ est en effet prévue au budget. Cette prime est évidemment cumulable avec les primes régionales existantes. *Ville de Huy/Écopasseurs, 085/21 78 21 - ecopasseur@huy.be*

Départ en vacances ?

Validité de votre carte d'identité

Soyez attentif à la date d'échéance de votre carte d'identité (et à celle de votre enfant car elle est aussi obligatoire pour les moins de 12 ans) si vous partez en vacances à l'étranger. Deux à trois semaines sont nécessaires pour obtenir une nouvelle carte, mais des procédures d'extrême urgence (en 2 ou 3 jours) existent. *Ville de Huy/Population, rue Griange, 7 à Huy. 085/23 68 45 - population@huy.be - www.huy.be*

Bel Âge Hutois

Excursion à Paira Daiza le 6 septembre prochain. PAF: 55€ par personne/senior (60 ans). Enfant: 45€ (moins de 12 ans). *Ville de Huy/Affaires sociales, 085/21 78 21 (ext.622) - affaires.sociales@huy.be*

Élections communales

Et si je suis citoyen étranger ?

Les ressortissants européens et non-européens peuvent prendre part à l'élection communale, moyennant certaines conditions. *Ville de Huy/Population, 085/21 78 21 - http://electionslocales.wallonie.be/*

Don de sang

Portes ouvertes le 16 juin

La polyclinique de Gabelle, rue Sainte-Catherine 1, sera exceptionnellement ouverte le samedi 16 juin de 10h à 17h. L'occasion pour nous de poser un geste qui sauvera des vies.

Plan canicule

La Ville est prête !

Le plan canicule organisé par la Ville de Huy vise à rendre un service de qualité à la population fragilisée durant les périodes de fortes chaleurs. La période de vigilance s'étend jusqu'au 30 septembre. *Inscription au plan canicule: par téléphone au CPAS, 085/41 02 30 (de 8h à 12h et de 13h à 16h), par e-mail au service Prévention de la Ville de Huy, prevention@huy.be*



Label Handycity

La Ville de Huy a reçu le label Handycity (Qualité de vie, Commune et Handicap). Il récompense les communes qui se sont investies concrètement dans le processus d'inclusion de la personne en situation de handicap.



Huy et sa jumelle

À l'occasion de la 5e édition des Retrouvailles des Jumelages Franco-Liégeois, la Ville de Huy, représentée par l'échevine en charge des Jumelages Françoise Kunsch, a participé les 18 et 19 mai à un riche programme fêtant l'amitié qui unit Huy et sa ville amie Compiègne.

Divers divers

Environnement

Plan propreté : 1er bilan !

Le plan propreté de la Ville de Huy est entré en vigueur le 1er janvier 2018. Un premier bilan a été dressé fin avril. En voici les grands enseignements.

Collecte déchets organiques

Cette collecte est un véritable succès. Au 30 avril, 3.073 rouleaux avaient été distribués gratuitement et 3.691 rouleaux avaient été achetés par les Hutois. 14,77 kg de déchets organiques devraient ainsi avoir été triés par chaque Hutois au 31 décembre 2018.

Collecte encombrants

Depuis le 1er janvier 2018, la Ville a intégré la Ressourcerie du Pays de Liège. La collecte des encombrants, qui se déroule tous les 2e jeudis du mois, a permis à 39 personnes de se débarrasser de plus de 6,28 tonnes d'encombrants.

Poubelles publiques

La Ville a acheté 45 nouvelles poubelles publiques pour un montant total de 20.664€. Les sites qui les accueilleront se situent à proximité du pont Baudouin, sur les deux rives (en attente d'un accord du SPW), au parcours Vita à Tihange, rue Vankeerberghen et devant l'École de Huy-Sud.

Bulles à verre enterrées

Après l'avenue Godin-Parnajon, deux autres sites vont accueillir des bulles à verre enterrées : rue Batti Gérard à Tihange, en remplacement des bulles de la rue des Malles Terres, et rue Maurice Tillieux rive gauche. Il est observé que les dépôts sauvages sont moins fréquents auprès des bulles enterrées.

Actions citoyennes

Le citoyen a été sensibilisé à la propreté publique via : stand d'information sur le marché, articles dans le «Huy Mag'», actions de nettoyage dans les quartiers ou encore participation au Grand nettoyage de printemps (Be WaPP) au cours duquel 477 sacs de déchets et 3 m³ d'encombrants ont été ramassés.

Répression

La répression est complémentaire aux autres actions menées. Du 1er janvier au 1er avril de cette année, 41 amendes administratives ont été dressées pour dépôts de déchets et 65 pour des jets de mégots de cigarettes alors qu'aucun jet de mégot n'avait été sanctionné à la même époque en 2017.

Caméra de surveillance

La Ville a installé six boîtiers pouvant accueillir une caméra de surveillance mobile à des endroits problématiques. Des panneaux informant de leur éventuelle présence ont été placés et 20 panneaux supplémentaires viennent également d'être commandés.

Nettoyage des quartiers

Un aspirateur à déchets de rue électrique pour un montant de 35.000€ a été acquis. Celui-ci servira notamment lors des opérations de nettoyage des quartiers ; les prochaines auront lieu : rue Joseph Wauters à Ahin (les 19 et 21 juin), rue de la Motte et Grand-Route à Tihange (le 26 juin).



1er juillet

Pelouse calcaire

Découvrez un jardin riche en biodiversité

Le PCDN de Huy vous invite sur les coteaux, là où les anciens vignobles hutois prospéraient, à la découverte d'un jardin d'un demi-ha, organisé en terrasses où prospèrent fleurs, oiseaux, lézards et papillons. Un sentier escarpé, parsemé de nombreux bancs afin de permettre à chacun de visiter à son rythme, vous emmènera à travers rocaille, mares, murs en pierres sèches et pelouse calcaire semi-naturelle, à la découverte de la faune et de la flore peuplant ce petit monde. Ce jardin privé ouvrira ses portes pour vous le dimanche 1er juillet à 9h30.

Réservations obligatoires : Ville de Huy/Environnement, 085/21 78 21 (ext. : 720) - environnement@huy.be

Slogans propreté

Les Hutois ont été invités en février dernier à proposer des slogans sur la propreté publique. En tout, plus de 70 slogans ont été imaginés par des Hutois ! Voici les slogans plébiscités et leur auteur.

Thème : « Propreté dans les quartiers » :

Ville propre ! Tellement top ! proposé par Véronique Paulus.
Dites Huy à une ville propre ! proposé par Éric Petit.

Thème : « Nécessité de ne pas jeter les mégots sur la voie publique » :

Mégot dans le cendrier, la nature peut respirer ! proposé par Corina Pocora.
Garde ton mégot, tu seras réglo ! proposé par Véronique Paulus.

Thème : « Lutte contre les déjections canines » :

Maître propre, ville propre ! proposé par Corina Pocora.
Trottoir... pas crottoir ! proposé par Philippe Struvay.

Ces slogans serviront de base à une nouvelle campagne de sensibilisation par le biais de multiples supports de communication, mais figureront également sur des panneaux qui seront installés à des endroits connus pour être problématiques.



© Colguy

Comptes 2017 et premières modifications budgétaires 2018

De nouveaux investissements !

La bonne santé des finances de la Ville permet de réaliser de nouveaux investissements destinés à l'amélioration du cadre de vie.

Finances

Budget ordinaire

Le compte 2017 se clôture avec un boni plus important que prévu grâce à des économies de dépenses à hauteur de 1.122.588€ (personnel, fonctionnement, transferts et dette) et des recettes supérieures de 854.080€ (additionnels précompte immobilier, taxe sur immeubles inoccupés, taxe sur la distribution d'écrits publicitaires...). Ce boni permet à la Ville : d'alimenter le fonds de sortie du nucléaire à concurrence de 2.000.000 d'euros (créé en 2015, il comptera désormais 11.791.631€), de doter sa Régie foncière de 500.000€ supplémentaires afin qu'elle poursuive sa politique de redynamisation du centre-ville.

Budget extraordinaire

Des nouvelles dépenses pour un montrant de 2.671.650€ seront réalisées.

- 1.220.000€ seront investis dans l'aménagement public : réfection des rues Portelette et des Trois Ponts (630.000€), fourniture de jeux et de modules pour les plaines de jeux (200.000€), rénovation de l'agora space de Saint-Étienne-au-Mont et de celle des Floricots (185.000€), achat d'œuvres pour «Art en Ville» (45.000€), restauration de la gloriette du parc Vierset (25.000€), réalisation d'ossuaires dans les cimetières (15.000€).
- 400.000€ permettront de préparer la première phase du plan piscine (lire ci-contre).
- 115.000€ permettront la réalisation de l'éclairage du fort à l'occasion du plan lumière.
- 425.000€ sont prévus afin de permettre la rénovation de la toiture de l'École d'Outremeuse.
- 100.000€ supplémentaires seront destinés à la sécurisation du ruisseau tihangeois L'homme sauvage et 30.000€ permettront l'achat d'un 2e panneau informationnel LED qui sera installé rive gauche.

4.600.000 € pour la piscine

À l'occasion du plan piscine de la Région Wallonne, grâce au dossier qualitatif rentré par la Ville, le projet de rénovation de la piscine a été retenu ; une subvention de 4.600.000€ est accordée pour mener à bien ce projet ambitieux. L'objectif de cette rénovation est d'offrir aux usagers une piscine moderne, écologique et attractive (bassin pour la pratique sportive, bassin balnéo, aires ludo aquatiques…). Les travaux seront réalisés en quatre phases.

- Rénovation en profondeur du bâtiment existant, création d'un wellness et d'un espace ludique : 5.699.466€ H.T.V.A.
- Aménagement du bassin balnéo et placement de panneaux solaires et photovoltaïques : 1.829.397€ H.T.V.A.
- Rénovation des bassins extérieurs, des espaces verts et des parkings : 1.483.750€ H.T.V.A.
- Rénovation de la cafétéria : 436.580€ H.T.V.A.

Mais, avant d'entamer ces travaux, un auteur de projet chargé d'élaborer le dossier de rénovation devra être désigné. Ce devrait être fait d'ici la fin de l'année.

2.274.595 € pour le téléphérique

Le Gouvernement wallon a accordé à la Ville de Huy un subside de 2.274.595€ pour procéder au redéploiement de son téléphérique dont le coût (réhabilitation du téléphérique et des deux stations) est estimé à 6.752.000€. Cet important subside vient s'ajouter à un premier subside de près d'1.500.000€ déjà accordé par le ministre wallon du Tourisme, tandis que l'intervention de l'assurance est d'un peu plus de 2.000.000€.

Parallèlement à cela, le dossier d'aménagement de l'esplanade Batta qui est intimement lié au dossier du téléphérique continue à être élaboré par les services de la Ville. Il en va de même du projet du quai et de l'encorbellement prévu en bord de Meuse. Les services, sur base de dossiers qualitatifs, tentent d'obtenir un maximum de subsides au profit du tourisme hutois.

Pour rappel, un subside FEDER de 893.635€ ainsi qu'un subside de Liège Europe Métropole d'1.000.000€ avaient déjà été accordés à la Ville afin de mener à bien ces dossiers qui s'intègrent dans le Master plan tourisme hutois.

901.000 € pour la dépollution du site Thiry

La Ville de Huy vient d'obtenir de la Région Wallonne un subside de 901.000€ pour procéder à la dépollution du site Thiry et à la déconstruction des hangars de l'ancienne fabrique de papier. Le coût total de ces travaux d'assainissement est d'1.054.000€. Parallèlement à cela, un SAR (site à réaménager) est en cours pour cet ancien espace industriel qui accueillera des logements et des commerces. Grâce à ce subside permettant la dépollution des lieux, un sacré coup d'accélérateur est donné au projet. Si le dossier suit normalement son cours, le redéploiement du site pourrait déjà débuter en 2019.



Cure de jouvence de 8 mois pour le Bassinia

La restauration du Bassinia a débuté en mai. Face à un état important de dégradation, les autorités communales avaient pris la décision, en concertation avec le SPW - DGO4, d'entamer une vaste campagne d'étude et de restauration du monument. Le Bassinia avait alors fait l'objet d'un examen général et approfondi, suite à son démontage à l'automne 2009. Outre le traitement de corrosion et l'élimination de l'importante couche de calcaire, d'autres aspects ont été pris en considération, comme la vérification des structures en fer à l'intérieur de la partie centrale, l'identification du métal des tourelles et des personnages. Le premier lot des travaux consiste en la restauration et le remontage des maçonneries, la réfection des systèmes hydraulique et électrique, un nouvel aménagement en pavés autour de la fontaine, la pose d'éclairage avec spots LED et le placement de bancs amovibles en acier galvanisé, installés sur les quatre côtés de la fontaine. Le second lot concerne la restauration des ouvrages métalliques. Le Bassinia regagnera ensuite la Grand-Place.

Travaux

Ambitieuse rénovation pour le centre Nobel

Un plan d'investissement a été réalisé par la Régie foncière hutoise pour rénover le centre Nobel. Dans un premier temps, ce sont la rénovation de l'enveloppe du bâtiment et la sécurisation des abords qui seront entrepris. Ensuite, il s'agira de procéder à la rénovation de l'intérieur de la salle, la rénovation des châssis et la rénovation des installations de chauffage. En plus, un plan stratégique a été réalisé pour l'ensemble du site avec, notamment, une réflexion sur la mobilité au sein du site et autour de celui-ci avec la création d'un parking. Le site va également être végétalisé.

Travaux à la Maison du Tourisme, au hall omnisports et à la collégiale

La première phase de la rénovation de la **Maison du Tourisme**, c'est pour bientôt. Elle concerne le remplacement de la chaudière et la rénovation des sanitaires. Les toilettes seront installées à droite du bâtiment. Un accès pour les personnes à mobilité réduite sera aménagé au départ du bâtiment principal.

La rénovation des plafonds du **hall omnisports** est aussi au programme. L'isolation sera aussi optimisée. En outre, l'éclairage actuel qui est très énergivore cédera sa place à un éclairage LED.

Les travaux de la 2e phase du plan lumière qui sont relatifs à l'éclairage de la **collégiale** ont été lancés. Cette phase du plan lumière prévoit des éclairages destinés à mettre en valeur les tours, le Rondia, la statue de Notre-Dame ou encore le portail du Bethléem.

Le quartier du Quadrilatère bientôt revitalisé

À l'occasion de la revitalisation du quartier du Quadrilatère, le Conseil communal a approuvé le projet de fixation des conditions et du mode de passation du marché relatif à l'aménagement du parking de la bibliothèque, qui accueillera un petit square, une plaine de jeux et un parking. Les conditions et le mode de passation du marché des rues Delloye-Matthieu et de la Résistance, qui seront rendues plus conviviales, ont aussi été approuvées.



Ça bouge dans le quartier de la gare

Le permis d'urbanisme nécessaire à la création de la **nouvelle voirie d'accès à la gare** a été accordé. La volonté de l'autorité communale est de commencer les travaux le plus rapidement possible afin d'améliorer le cadre de vie des habitants, faciliter l'accès des usagers à la gare, éviter le charroi chaussée de Liège et rue des Cotillages ainsi que de diminuer le charroi avenue Albert 1er. La nouvelle voirie, baptisée rue de Natitingou, sera tracée du rond-point de la gare au rond-point de la chaussée de Liège. Cette voirie de délestage sera longue de 690m. Ce sont 425m qui seront réalisés lors de la première phase des travaux. En outre, le chantier de la **rénovation de la liaison escalier** qui relie la gare au centre-ville est en bonne voie. Cette liaison aboutit **rue des Vignes**, rue aussi en rénovation. Le chantier avance bien! Tout devrait être terminé d'ici quelques semaines. Quant au **dépose-minute**, il est en cours d'aménagement. Les travaux de la **Vieille chaussée de Statte** sont aussi en cours. Une zone de rencontre d'une partie de la Vieille Chaussée de Statte, depuis la rue Entre-deux-Portes jusqu'à la fin des habitations, va être créée.

Nouveaux commerces, reprise d'enseignes, ou déménagements...

Faites confiance aux commerces hutois !



Natur House (centre de diététique)
NOUVEAU! *Rue l'Apleit, 2a*



O Brunch Coffee (coffee bar)
NOUVEAU! *Rue des Rôtisseurs, 2*



Ose & vous (love boutique)
DÉMÉNAGEMENT! *Rue l'Apleit 9*



Hobby One (jeux et divertissements)
REPRISE! *Rue Entre-deux-Portes, 57*



Boucherie l'Orient (boucherie)
NOUVEAU! *Rue Saint-Pierre, 9*



La Brasserie (brasserie)
REPRISE! *Grand-Place, 19*



Tiny cocon (salon de massage et relaxation)
NOUVEAU! *Quai Dautrebande, 6*



Le Panier Gourmand (boulangerie, pâtisserie)
NOUVEAU! *Rue de la Motte, 123*



LEM Interim (agence interim)
NOUVEAU! *Rue Adolphe Bastin, 12*



La Tasterie (passion, vins et gourmandises)
NOUVEAU! *Rue Griange, 14*



Amarres (épicerie en vrac)
NOUVEAU! *Rue Sous-le-Château, 5*



L'Expression (café)
REPRISE! *Grand-Place, 6*

Actu des musées



Musée communal

Marelle et culottes courtes

Du 23 juin au 18 novembre

Cette exposition présente, grâce à un ensemble d'objets de la vie domestique et scolaire, ce que fut, prioritairement dans les années 50, le quotidien des enfants de nos régions. Accessible du mardi au dimanche de 14h à 17h (de 14h à 18h en juillet et en août). *Musée communal, rue Vankeerberghen, 20. 085/23 24 35 - musee@huy.be - musees.huy.be*



Écomusée Ben-Ahin

© Colguy

Fête du solstice et portes ouvertes de l'École d'apiculture

Dimanche 24 juin

De 13h à 17h, découvrez le monde de l'abeille et l'environnement naturel de notre région. Visites de l'Écomusée et de la miellerie, découverte possible des ruches à Gives (tenue mise à disposition, mais prévoir pantalon long et chaussures fermées). Minirando à 14h dans la vallée de la Solières destinée aux familles avec enfant(s), aux séniors et à toute personne souhaitant marcher en fournissant un effort modéré. Durée: environ 1h. Chaussures de marche conseillées.

Randonnée nature

Dimanche 15 juillet

À 14h. La vallée de la Solières et ses environs regorgent de coins verts et secrets, de points de vue et de vallons sauvages que nous vous donnons la possibilité de découvrir, à pied, au fil des saisons. Durée: environ 2h30, difficulté et rythme moyens. Chaussures de marche conseillées.

Visite guidée des vestiges de l'ancien château de Beaufort

Les dimanches du mois d'août

Entre la fin du XIIe siècle et le début du XVe, le promontoire rocheux de Lovegnée a été occupé par un château frontière dominant la Meuse entre la principauté de Liège et le comté de Namur. Ce site privé est exceptionnellement accessible les dimanches du mois d'août à 14h lors de visites guidées. Réservation obligatoire. Durée: environ 1h30.

Écomusée, avenue de Beaufort, 65 à Ben-Ahin. 085/21 13 78 - ecomusee@huy.be - musees.huy.be



Fort & mémorial

© Colguy

Spectacle théâtral historique itinérant «14-18, et après?»

Samedi 21 juillet

Cent ans après l'Armistice, ce spectacle replace l'humain au cœur des préoccupations. Quatre personnages d'époque nous confient leurs sentiments: le jeune instituteur, la femme au foyer devenue infirmière, le soldat et la dame de la haute bourgeoisie. Découvrez ce qui a changé notre société... Par la Cie Sandra Proes. De 16h à 18h30 (toutes les 30 min., durée: 1h15). PAF: adultes: 3€ - Enfants/étudiants: 2€ - Groupes d'adultes (min. 15 pers.): 2€ - Groupes d'enfants/d'étudiants: 1€. Accès au fort gratuit pour la fête nationale. Dès 10 ans. *Réservations à l'Office du Tourisme, quai de Namur, 1. 085/21 29 15 - tourisme@huy.be*

Journées des familles

Dim. 5 août / Journée « Fort Boyard »

Tentez de réussir les 12 défis du fort. Épreuves sportives, ludiques et intellectuelles. Vous ferez preuve d'audace, d'équilibre, d'adresse, de stratégie et de réflexion... Tout est possible, rien n'est obligatoire: la tour géante, la piscine à bouchons, la cloche, le parcours en aveugle, à la recherche du temps passé..., sans oublier l'impressionnant death-ride (dès 6 ans). De 11h à 18h.

Dimanche 19 août
Illi Kantas - Voyage musical

Illi Kantas, ce sont les voix puissantes des «cantareiras» galiciennes de Ialma, celle de la «passionaria» du chant populaire italien, Lucilla Galeazzi, celle de la «reine du groove» ivoirien, Manou Gallo, et celle, envoûtante et métissée, de «l'égérie du chant arabo-andalou», Laïla Amezian. Ce parcours se clôturera par un concert qui rassemblera tous les musiciens au cœur du fort pour un éclat de voix. À 15h. *En collaboration avec le Festival d'Art.*

Fort, chaussée Napoléon, 085/21 53 34 - fort@huy.be - musees.huy.be

Tourisme

Le Val Mosan est de retour !



Dès le 1er juillet

Après plus de deux mois de chantier, le bateau de l'Office du Tourisme voguera à nouveau à Huy. Nouveau look, nouveau programme! Outre les mini croisières d'une heure, les excursions vers Namur et le souper «feu d'artifice des forains», découvrez aussi les navettes, croisières gourmandes et culturelles, afterworks, goûters dansants… Notez déjà: 19 juillet, 9 & 23 août: croisière vers Namur // 21 juillet et 26 août: «La Meuse et la Grande Guerre», croisière commentée et exposition // 25 août: croisière feu d'artifice des forains. *Infos pratiques et programme complet à l'Office du Tourisme, quai de Namur, 1. 085/21 29 15 - tourisme.huy.be*

TERRES DE MEUSE

Festival de visites guidées

À l'occasion de l'année à thème « Wallonie Insolite », la Maison du Tourisme Terres-de-Meuse s'est associée à Patrimoine du Pays Mosan pour proposer quatorze visites destinées à vous faire découvrir de manière atypique les trésors cachés de notre patrimoine: villages, châteaux, anciennes usines, abbaye, fermes, forêts, moulins, rivières et vallées, remparts, maisons fortes, maisons en colombage... maisons urbaines! Toutes les traces insoupçonnées de l'histoire et du patrimoine culturel et paysager autour d'anecdotes, d'informations inédites, mais aussi au détour de portes cachées, de petits passages secrets et de lieux habituellement interdits d'accès. *Programme et infos à l'Office et Maison du Tourisme, quai de Namur, 1. 085/21 29 15*

… du neuf à la piscine

Portes ouvertes

Samedi 23 juin



Pour marquer l'ouverture de la saison estivale, participez gratuitement aux activités proposées de 9h30 à 18h: aquagym, step, karaté, gym douce, plongée sous-marine, taï-chi-chuan, activités aquatiques pour enfants (jeux), natation libre, services bien-être et soins. Baptême en Meuse avec le club Cool Huy. De 17h30 à 18h, démonstration de nage synchronisée par le club Synchro Passion Huy. Châteaux gonflables et glaces pour les enfants participants. Inscriptions obligatoires.

De nouvelles activités cet été !

Pendant ces vacances, du 2 juillet au 3 août, du lundi au vendredi de 9h à 19h, profitez des pelouses extérieures, du bassin et des activités suivantes:

- enfants (6-12 ans), de 10h à 11h30: activités et jeux (piscine et pelouse) ;
- adolescents (12-15 ans), de 14h à 15h30, activités et jeux (piscine et pelouse);
- adultes (à partir de 18 ans), de 12h15 à 13h15 et de 16h30 à 17h30, aquagym, aérobic, step, gym douce, karaté, beach-volley (pelouse).

Tarifs, infos et inscriptions, avenue Godin-Parnajon, 5 à Huy. 085/21 35 96 - www.csldehuy.be. Du 26 juin au 2 sept., piscine ouverte: lu, ma et je 8h15 > 18h45, me 8h15 > 12h30 et 13h15 > 18h45, ve 8h15 > 19h45, sa 13h15 > 17h45, di 9h > 12h30 et 13h15 > 17h45. Pelouse extérieure ouverte du lu au je 12h30 > 18h30, ve 12h30 > 19h30, sa 13h15 > 17h30, di 12h30 > 17h30. Piscine fermée les 21 juillet, 15 et 16 août.



Noces de diamant - 60 ans

Époux Wotron-Gendebien

Robert Wotron, né à Héron le 21 septembre 1934, et Christiane Gendebien, née à Couthuin le 17 août 1938, se sont mariés à Couthuin le 19 avril 1958. Les jubilaires résident quai de Compiègne.



Noces d'or - 50 ans

Époux Legrand-Paulus

Jean Legrand, né à Verviers le 14 juin 1945, et Nicole Paulus, née à Verviers le 10 février 1949, se sont mariés le 30 avril 1968 à Verviers. Les jubilaires résident thier Detru.



Noces d'or - 50 ans

Époux Michau-Van Damme

Roger Michau, né à Lavoir le 6 septembre 1944, et Nicole Van Damme, née à Liège le 28 décembre 1948, se sont mariés le 4 mai 1968 à Huy. Les jubilaires résident avenue des Fossés.



Noces d'or - 50 ans

Époux Dejaifve-Lessuisse

Guy Dejaifve, né à Namur le 9 novembre 1949, et Jacqueline Lessuisse, née à Émines le 10 août 1952, se sont mariés le 23 mars 1968 à Saint-Servais. Les jubilaires résident rue des Neuf Bonniers.

Le TOP des choses à ne pas manquer à Huy

Huy en braderie & Fête de la Musique

Du 21 au 24 juin 2018 / Centre-ville

C'est la fête du commerce et de la musique à Huy. Promotions chez près de 200 commerçants rive gauche et rive droite et de nombreuses animations pour toute la famille.

Jeudi 21 juin

Happy Soft Day - Place Verte, de 11h à 18h
Fin des examens 2018, vivez la fête autrement. Animations diverses (zumba, tennis de table, baby-foot…). Aux platines, DJ Snaïky.
De 19h à 23h, DJ Set pour inaugurer la Fête de la Musique.

Vendredi 22 juin

Fête de la musique - Place Verte, dès 17h >
Concerts live gratuits avec Falling Man, AKRO, BJ SCOTT & Man on Fire and the Soul Soldiers.
After party avec TAKE 2 (aka Pat St Rem & DJ System-D).

Samedi 23 et dimanche 24 juin

Rive droite > Créatrices rue Griange - Petit Montmartre rue des Brasseurs - Animations musicales déambulatoires… **Rive gauche >** Grand podium Nostalgie avec, dès 14h: le groupe musical Clinx & the Stewballs et jeux en alternance + le 23 juin, de 20h30 à 23h: GAD 80, orchestre des années 80 et, de 23h à 0h30: DJ Set. Le 24 juin à 17h: sosie de Claude François, à 19h: Attitude chante Johnny Hallyday et, de 21h à 23h: DJ Set.



#1

Ville de Huy/Événements, 085/21 78 21.



© Calguy

Place verte

14 JUIN, 22 & 26 JUILLET, 9 & 23 AOÛT

Circ'Huy Court revient cet été, toujours de 15h à 20h, pour le bonheur de tous. À découvrir, une sélection de produits locaux et régionaux tels que: pains, pâtisseries, bières, burgers, cafés, gaufres, tartes, quiches, biscuits, chocolat, confitures, baies de goji, fromages, savons, shampoings, légumes de saison, miels, pleurotes, cuir, vins, jus de fruits, compotes, potages, salaisons, glaces artisanales… Dégustation possible en terrasse, jeux en bois géants, animation musicale.

Ville de Huy/Foires & Marchés, 085/21 78 21 foires.marchés@huy.be

#2

Expo de l'Académie des Beaux-Arts

#3

Centre culturel & Académie
Du 14 au 20 juin

Chaque année, les élèves et professeurs de l'Académie des Beaux-Arts de Huy exposent une sélection de leurs travaux de l'année écoulée. Entrée libre. *Au Centre culturel, av. Delchambre, 7a - 085/21 12 06, et à l'Académie des Beaux-Arts, rue de l'Harmonie, 1 - 085/21 55 53. Le week-end de 14h à 18h et en semaine pendant les heures d'ouverture des locaux.*

#4

K Porsche Event

17 juin / Avenue Delchambre

Concentration de Porsche. Accès au parc fermé dès 11h. Baptêmes, stand Porsche officiel avec voitures neuves, barbecue, bar, petite restauration. Une organisation du Kiwanis club de Huy au profit de l'asbl DoMiSiLaDoRé (enfance handicapée). *Réservations pour les baptêmes: eric.zeguers@hotmail.com. PAF en prévente: 15€ et 12€ pour les moins de 12 ans. Le jour de la manifestation: 20€ et 15€.*



3 bonnes raisons de faire la fête !

Les apéros hutois Place Verte / 29 juin

Après la première étape qui a connu un vif succès le 25 mai dernier au square Henrion, les organisateurs remettent le couvert au cœur du vieux Huy. Musique, détente, restauration et bonne humeur seront au rendez-vous de ce bon moment à partager entre amis. De 17h à 22h. Entrée gratuite. *www.lesaperoshutois.be*

Fête de la Cerise Tihange / 29 juin > 1er juillet

Tihange sera en effervescence à l'occasion de la Fête de la Cerise qui marque le début des vacances estivales. Au programme: le vendredi, apéro républicain ; le samedi en fin d'après-midi, les célèbres aubades animeront, en fanfare, les rues du village et la soirée se poursuivra par le traditionnel bal animé sur la place par un groupe festif ; le dimanche, c'est une des plus importantes brocantes de la province de Liège avec ses quelque 900 emplacements qui occupera le pavé. *www.republique-libre-de-tihange.be*

Méchuy Gives / 6-7-8 juillet

Une 21e édition plus festive que jamais. Le vendredi: festival découverte sur le thème musique folk, notes bretonnes et chansons à boire. Le samedi: cochonnailles suivies des concerts des groupes Bubbelbeer et Compagnie Picole. Le dimanche: seconde édition de la Triplette de la cochonne (trail en trio ou en solo) - Dîner des anciens - Bowling humain. Le tout sous forme d'une garden-party animée par DJ Tawfik. Pour les plus petits: châteaux gonflables durant toute la manifestation. *Infos et réservations: www.mechuy.be*





#5





#6

GALA du Conservatoire

Centre culturel
23-24 juin

Le Conservatoire de Musique vous convie à deux soirées avec deux programmations différentes. Le samedi, dès 19h: danse classique, danse jazz et claquettes. Le dimanche, dès 14h30: ensembles de flûtes, de clarinettes, à cordes, mais aussi rythmique et danse classique. À l'œuvre, 250 étudiants qui se réjouissent de présenter le fruit d'une année de travail. Adulte: 10€, moins de 18 ans et plus de 65 ans: 7€. 2€ de ristourne sur le prix total pour les personnes qui assisteront aux deux spectacles. *Centre culturel, avenue Delchambre, 7a. Réservations vivement conseillées au 085/21 32 31.*

Phénomènes paranormaux

#7

Bibliocafé
Bibli / 21 juin

Lieux hantés, fantômes, possessions, pouvoirs psychiques, communication avec les défunts… Info ou intox? De 19h à 21h30. Gratuit. Venez si vous osez! *Bibliothèque, rue des Augustins, 18b. Réservation obligatoire au 085/23 07 41 ou bibliohuy.albert@gmail.com*

Les marcheurs du Château Vert

École de Huy-Sud
7-8 juillet

À découvrir, Huy et la vallée de la Meuse. Circuits de 5 à 50 km. De 6h à 16h. 1 €. Petite restauration. *Au profit des enfants moins valides des écoles du Château Vert de Solières. Roger Michel, 0496/38 43 93. Facebook: Mcvh.*

#8

4e Nuit du court métrage

30 juin // Place Verte

Une salle de cinéma en plein air pour la projection de courts métrages sur le thème «L'école est finie». Clin d'œil à notre invité: le «Poitiers Film Festival» qui débarquera avec ses «courts de cœur». Écran géant, chaises et sono permettront d'apprécier un programme familial mêlant fictions et animations. Plusieurs réalisateurs seront présents, venez à leur rencontre! Dès 21h, bar et animations (fanfare, grimages...). Dès 22h, projections. Présentation: Christophe Bourdon. Entrée gratuite. *Centre culturel, 085/21 12 06 www.acte2.be*



#9

Paix, Libération... Liberté

#10

Expo / Espace St-Mengold
Du 7 au 22 juillet

À l'occasion du 100e anniversaire de la fin de la Première Guerre mondiale, des artistes régionaux tels que, Stéphanie Fontaine, Anne-Marie Trignon et Jean-Noël Wauters proposent des oeuvres qui correspondent au thème de la paix, de la libération et, plus largement, de la liberté. Leurs peintures et céramiques, oeuvres symboliques et qui amènent à la réflexion, seront à découvrir les mercredis, samedis et dimanches de 14h à 18h. Entrée libre. *Ville de Huy/Culture, 085/21 78 21 - culture@huy.be*

Big Jump

#11

Quai Dautrebande
Le 8 juillet

Montrez votre attachement à nos rivières en vous jetant à l'eau comme de nombreux Européens. Saut simple, 50m, 400m, traversée de la Meuse… Conditions: savoir nager un minimum de 100m, avoir plus de 18 ans ou une autorisation parentale, ne pas présenter de contre-indication médicale à la natation en eau libre. En 2017, l'eau était à 25°C. Bar et barbecue. De 9h45 à 13h30. *Cool Huy, www.traverseedelameuse.be*

Welcome in the park

21 JUILLET
PARC DES RÉCOLLETS

#12

Tous au parc pour cette fête familiale où chacun y trouvera son compte. Dès 14h, animations gratuites: grimage, promenade en calèche, espace cirque, trampolines, mur d'escalade, châteaux gonflables, rodéo mécanique, initiation à la magie, voitures électriques. À 16h30: spectacle de magie pour enfants. De 19h à 20h30: Hong Kong Stars (cover de France Gall). De 21h à 22h30: Thierry Luthers chante Johnny Hallyday. Bar et petite restauration. Entrée libre.
Ville de Huy/Événements, tél. 085/21 78 21 - event@huy.be



Ça jazz à Huy

DU 25 AU 29 JUILLET

Pour sa 36e édition, la formule qui a fait le succès de «Ça Jazz à Huy» reste d'actualité. L'ouverture officielle, le jeudi 26 juillet au Comptoir des Boissons, sera marquée par la prestation de l'excellent Big band de la Marine belge. Le point culminant du programme se déroulera à l'Espace Saint-Mengold le samedi 28 juillet en soirée avec trois formations musicales. Un concert apéritif aura lieu le dimanche 29 à 11h sur le bateau Val Mosan et la clôture sur la Grand-Place se fera en la compagnie du quartet du guitariste Sebastien Hogge le même jour à 17h.
Programme complet à l'Office du Tourisme, 085/21 29 15 et sur www.huy.be



#13

#15

Tour de Wallonie / départ 5e étape

1er août / Plaine de la Sarte

Le 39e VOO-Tour de Wallonie aura lieu du 28 juillet au 1er août 2018. Il se déroulera en cinq étapes totalisant 878 km. Huy, LA ville du vélo en Wallonie, aura le privilège d'accueillir le départ de la 5e étape qui mènera le peloton jusqu'à Waremme. Le départ sera donné vers 12h plaine de la Sarte, au sommet du Mur de Huy. Dylan Teuns, Dries Devenyns, Niki Terpstra, Gianni Meersman et Greg Van Avermaet sont les derniers vainqueurs de cette épreuve majeure du calendrier cycliste belge. *www.trworg.be - Ville de Huy/Sports, 085/21 78 21.*

#14

Los Ama's Festival

Mont Falise / 4-5 août

11e édition de ce festival rétro où tout semble sorti de l'Amérique des années 50. Au programme: carrosseries anciennes, cheveux gominés, robes vintage, rockabilly et blues à gogo. Los Ama's Pin-up Contest, et finale de l'élection de la miss Los Ama's 2018. PAF: week-end: 15€, samedi: 10€, dimanche: 7€ (prévente: 12-8-5€). Enfants de moins de 12 ans: gratuit. *losamas123@gmail.com - Facebook Los Ama's Festival 2018*



La Foire du 15 août constitue le point d'orgue de notre saison estivale. Plus de cent métiers, dont la Grande roue, le Break dance, la Sauterelle, le Shaker, le Take off, mais aussi les nombreux manèges enfantins et les métiers de bouche… sont à partager en famille ou entre amis. L'événement est enrichi d'un copieux programme d'animations.

VENDREDI 10/8, 17h: inauguration en musique avec le groupe brésilien Furtacor. **SAMEDI 11/8, 21h30:** Thierry Luthers chante Johnny Hallyday. **LUNDI 13/8, dès 15h30:** Kid's Day (animation gratuite pour les enfants). **MARDI 14/8, de 20h à 3h:** soirée latino Grand-Place. **MERCREDI 15/8, de 11h à 19h:** confréries gastronomiques, avenue de Batta - **De 18h à 3h:** animation DJ, Grand-Place - **22h:** feu d'artifice tiré du fort. **JEUDI 16/8, de 16h à 19h:** journée pour personnes à mobilité réduite. **VENDREDI 17/8 ET MARDI 21/8:** tarifs réduits. **SAMEDI 18/8, dès 16h:** marché nocturne. **LUNDI 20/8, 21h30:** tirage de la tombola des forains, square Henrion. Prolongation jusqu'au dimanche 26 août avec, le **SAMEDI 25 à 22h**, le feu d'artifice des forains, tiré du pont de l'Europe et, le **DIMANCHE 26,** de super prix de fin de foire. *Ville de Huy/Événements, 085/21 78 21 - www.huy.be*

Les bouquinistes

Hommage à Maurice Tillieux

Avenue de Batta / 5 août

Livres anciens, bandes dessinées et ouvrages de collection. Cette édition sera marquée par le 40e anniversaire du décès de Maurice Tillieux, Hutois d'origine qui a estampillé par son talent le monde de la B.D. du XXe siècle! De 9h à 18h. Promenade littéraire sur les pas de Maurice Tillieux, à 14h. Séance de dédicaces de François Walthéry et Jacques Sondron, de 15h à 17h. *0496/928 678 - Centre culturel, 085/21 12 06 - www.acte2.be*



HOME MADE MUSIC FESTIVAL

Ben / 11 août

Neuf groupes de compos originales, dont un DJ pour terminer la soirée. Pour certains, ces groupes ne sont pas inconnus et, pour d'autres, c'est le moment de venir les découvrir dans un cadre champêtre et bon enfant! Avec, *Winter Woods, Minor/Minor, The Chord Strikers, From Kissing.* Dès 14h, plaine de la Maison des Éclusiers. PAF: 8€ avant 18h, 12€ après 18h, gratuit pour les moins de 12 ans. Bar et petite restauration. *Facebook: Home Made Music Festival Huy.*



Festival d'Art

ESPACE ST-MENGOLD / 17 › 22 AOÛT

Musiques et voix du monde sont au rendez-vous de ce festival ouvert et ancré dans la couleur de la diversité pour tous. **VENDREDI 17/8, 18h:** fête d'ouverture avec Chouval Brass et inauguration de l'exposition de J.-L. Goffinet, gratuit. **SAMEDI 18/8, 20h:** Nebras (carte blanche à Muziekpublique) ; **21h30:** City Blues (carte blanche à Muziekpublique)*. **DIMANCHE 19/8, 11h:** croisière musicale sur le Val Mosan avec Nisia. 10€/adulte - 5€/-12 ans (une boisson comprise) ; **15h:** Parcours musical «Voix et Mémoire» avec Illi Kantas au fort, gratuit ; **20h:** «Un piano djinn au pays du oud» ; **21h30:** Prem1ère Esquisse - Izvora et invités*. **LUNDI 20/8, 20h:** Ekko ; **21h30:** Lalala… Quatuor Alfama et Anne Niepold*. **MARDI 21/8 ; 20h:** Baul Meets Saz - Emre Gültekin & Brahmakhyapa ; **21h30:** «Le Vaisseau d'Or» d'Emmanuel Baily*. **MERCREDI 22/8, 20h:** Trio Lopez/Petrakis/Chemirani ; **21h30:** Tamala*. Les soirées marquées d'un * sont au prix de 15€/concert et 25€/2 concerts. *Festival d'Art de Huy, 085/23 53 18 - www.festivalarthuy.be*



GUINGUETTE ANNÉES 1920

Place Verte & St-Mengold / 25 août

Journée festive dans l'ambiance de l'après-guerre et des années folles. Programme riche pour petits et grands: arts de la rue, caricature, grimage, magie, concerts années 1920, initiation aux danses de l'époque, casino, balades en calèche, Murder Party, expo de voitures anciennes, bar clandestin, stand photos, manne à déguisements… Mesdames, portez vos plus belles robes, plumes et colliers. Messieurs, venez en gentlemen! Ambiance swing. Déguisement souhaité. De 14h à 22h. Gratuit. *Ville de Huy/Événements, 085/21 78 21 - www.huy.be*



ZAP agenda *

23 JUIN > **Échange stickers Panini et animations** // *Ben, Éclusiers*
7 JUILLET > **Tournoi de pétanque** // *Square Henrion (sous réserve)*
8 JUILLET et 5 AOÛT > **Brocante** // *Place Preud'Homme (Statte)*
5 AOÛT > **Brocante de La Sarte** // *Chemin de la Haute Sarte*
25 AOÛT > **Soirée DJ Marc Ronveaux** // *École de Huy-Sud (cour)*
27 AOÛT > **Défi Everesting** // *Mur de Huy*
24-25-26 AOÛT > **Ben Tournesol, fête au village** // *Ben*
30 AOÛT > 15 SEPT. > **Festival de Musique** // *Divers lieux*
31 AOÛT - 1er SEPT. > **Festival C'est pas d'la Carotte** // *Mont Falise*

Agenda non exhaustif. Tous les détails sur www.huy.be

20 ans d'expérience dans le câblage informatique, électrique et l'éclairage

Magasin et service de conseil MD Technology vous offre ses services dans divers secteurs:

• Électricité • Informatique • Téléphonie • Conception • Câblage • Éclairage

Entre nous, restons branchés…

Pour les professionnels mais aussi pour les particuliers

RUE DES FORGES, 74A - 4570 MARCHIN - 085/27 04 80

Athénée Royal de Huy

HUMANISME ET SAVOIR

Tradition et modernité pour un enseignement ciblé sur l'avenir de votre enfant...



Située dans un écrin de verdure, notre école prépare votre enfant à toutes les formations proposées dans l'enseignement universitaire et les hautes écoles.

INSCRIPTIONS

(primaire et secondaire)

du 2 au 5 juillet

et à partir du 16 août

(de 9h à 15h)

Infos au 085 27 13 50 ou accueil@arhuy.be

5, quai d'Arona - 4500 Huy

Infos section maternelle et primaire au 085 23 20 24

1a, rue Grégoire Bodart - 4500 Huy

PHOTO Gillet Huy

www.photogillet.be



Appareils photo



Accessoires photo



Cours photo



Livres photo



Cadres et albums

1'

vos photos digitales

10x15, 13x18, 15x20, 20x30

www.photogillet.be

camara.net PHOTO VIDEO NUMERIQUE

Chaque regard est unique

Rue Entre-Deux Portes 1

4500 HUY

085/236170

XL COMMUNICATION

Partenaire de la communication institutionnelle



BELGIQUE - FRANCE - LUXEMBOURG

SIÈGE SOCIAL : Europole

Drève Gustave Fache, 3

B7700 MOUSCRON

Tél.: +32(0) 56 39 24 60

Fax : +32(0)56 84 50 94

Email : contact@xlcom.biz

EN JUIN, CONDITIONS 100% SCHYNS, 100% FAN À NE PAS RATER !

- L'équipe commerciale de Peugeot Schyns Huy.

PEUGEOT



Schyns Huy

50 ans d'expérience, à votre service.

72, Quai de Compiègne 4500 Huy - Tél : 085/27.07.77 - peugeotschyns.be

PISCINE BIOLOGIQUE VISIBLE SUR RENDEZ-VOUS

Vert et d'eau

par Mikaël Lemmens











Taille

Abattage

Panneaux décoratifs alu

Clôture

Plantation

Terrasses

Jardins en terrasse

Jardins verticaux

Rénovation

Équilibre biologique

Filtration

Étanchéité polyester et bâche

Création et entretien de vos jardins et pièces d'eau

Plus d'infos ? Besoin d'un devis gratuit ?

Contactez moi…

Mikaël Lemmens - 0473 25 28 64 - mikael.le@hotmail.com

Découvrez quelques réalisations sur ma page Facebook en tapant… "Vert et d'eau"

INTERNAT «L'EUROPE»
Maisons des Étudiant(e)s de la F.W.B.
À HUY





- Pour les garçons fréquentant l'enseignement primaire, secondaire et supérieur
- Pour les filles fréquentant le supérieur
- Chambres individuelles
- Cadre verdoyant
- Aide aux études
- Soutien pédagogique
- Activités variées
- Cuisine de qualité



Quai d'Arona 1 • 4500 HUY
T. 085 27 45 70 - Fax 085 23 60 16
www.internateurope.be • iga.huy@sec.cfwb.be

TAXI ERIC



7 jours7

Tél: 085/ 25.25.25

Gsm : 0471/77.77.77

Plume & Coton

www.maisonpaulus.be
paulus.ets@skynet.be
Tél.: 085/27 41 80

PLUME ET COTON
— MAISON PAULUS —
HUY - LIÈGE - CINEY - MARCHE

VOTRE SPÉCIALISTE EN:
VÊTEMENT DE NUIT
SOUS-VÊTEMENT
LINGE DE MAISON
PRÊT-À-PORTER
VÊTEMENT DE TRAVAIL

Conditions anniversaire !



Orthèses
Bas de contention
Semelles orthopédiques
Prothèses mammaires
Aides techniques
Aides à la mobilité
...

ORTHOPÉDIE LEFEBVRE

La **bandagisterie** souffle sa 1ière bougie !

-10% de remise sur tout !

Du 1er au 29 juin inclus
Hors articles soumis à nomenclature inami

Centre hospitalier régional de Huy – galerie commerciale

Votre bien-être, notre priorité.

spmt arista

www.spmt-arista.be

- Surveillance de la santé
- Conseil en Prévention
- Psychosocial
- Formations

Parc familial

Plaine de la Sarte- 4500 HUY

085 23 29 96

montmosan@skynet.be • www.montmosan.be

















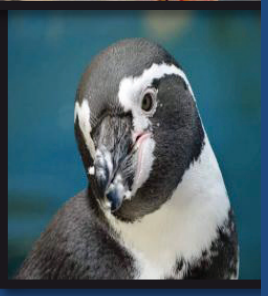

Laissez vos enfants s'amuser en toute sécurité sur notre plaine de jeux.
Admirez notre spectacle d'Otaries, rempli de sauts périlleux et de jeux de ballons, ainsi que notre spectacle de Perroquets en liberté.
Amusez-vous sur nos attractions :
Grande roue, petit train, bateau pirate, petite roue, chenille, giratoire,...