huymag'

BEN-AHIN - TIHANGE MAGAZINE COMMUNAL



Les Foulées de Tihange & toute l'actu de Huy !

N° 42 - FÉVRIER - MARS 2018 - © L. MARÉCHAL

MENUISERIE
INTERIEURE &
EXTERIEURE
SPRL

Nad Aménagements

www.nadamenagements.be
GSM: 0496/ 273 766 ◆ Fax: 085/ 251 885
nad.amenagements@gmail.com
10, rue du Chrestia - 4500 HUY

VENTES DE LOGEMENTS

Meuse Condroz Logement vend des logements (maisons 3 chambres + terrain) à :

- **Huy**, cité Emile Vierset
- **Wanze**, quartier de la Bergère
- **Engis**, quartier des Fagnes





Renseignements et inscription sur: www.meusecondrozlogement.be



Wanze-Motors
Chaussée de Tirlemont, 75
4520 Wanze
Tél. 085 21 48 64
Email. info@wanze-motors.be

Ford
www.wanze-motors.be
@wanze-motors

ASSURANCES - FINANCEMENT - CREDIT LOGEMENT

Votre Courtier
Votre meilleure Assurance

MIESSEN
agent assurances-crédit
ASSURANCES

Chaussée de Tirlemont, 30 - 4520 **WANZE**
T.: 085/21.28.81 - F.: 085/21.57.62
E-mail : sprl.miessen@portima.be
N° FSMA: 11829a

XL COMMUNICATION

Partenaire
de la communication
institutionnelle



BELGIQUE - FRANCE - LUXEMBOURG
SIÈGE SOCIAL : Europole
Drève Gustave Fache, 3
B7700 MOUSCRON
Tél.: +32(0) 56 39 24 60
Fax : +32(0)56 84 50 94
Email : contact@xlcom.biz

Imprime en U.E. - 78374

Édito


© L. Aguilina

Huy, une ville au cœur de l'action

N'en déplaise aux éternels insatisfaits et aux habituels donneurs de leçons, notre belle ville de Huy grandit, évolue et se modernise en vue de répondre au mieux aux exigences de notre temps. Bien conscients des enjeux d'aujourd'hui et de demain, les membres du Collège communal ont choisi d'élaborer un véritable plan de ville destiné à baliser la route qui guidera notre action à court, à moyen et à long terme. Construire un avenir meilleur pour notre ville et ses habitants, telle est bien notre ambition, tel est bien notre engagement.

Le dynamisme hutois s'illustre notamment par l'ouverture de commerces inédits. Rien que dans ce numéro de votre magazine communal, nous vous invitons à découvrir une bonne dizaine de nouvelles enseignes, sur les deux rives de la Meuse. Le dynamisme hutois s'illustre également par la reprise en main de l'espace public disponible, de la réhabilitation envisagée d'anciennes friches industrielles aux aménagements en faveur des cyclistes et des piétons, en passant par la limitation de voiries aux jeux des enfants durant les vacances estivales. Le dynamisme hutois s'illustre encore par l'organisation d'événements, le travail des associations, l'activité intense des clubs sportifs, le soutien aux citoyens en difficulté…

Huy, plus que jamais, une ville au cœur de l'action!

Le Collège communal

Grand nettoyage de printemps 2018

INSCRIVEZ-VOUS!

Les 23, 24 et 25 mars

La Ville de Huy participera à la 4e édition du Grand nettoyage de printemps qui se déroulera les **23, 24 et 25 mars 2018** partout en Wallonie! Mobiliser les citoyens pour **donner un coup d'éclat à leur rue, leur quartier, leur village, un parc ou un chemin de promenade en ramassant les déchets abandonnés: voilà l'objectif du Grand nettoyage de printemps!** Familles, amis, clubs sportifs, associations locales, mouvements de jeunesse, écoles, entreprises... Plus de **73.000** citoyens ont formé une équipe et participé au Grand nettoyage de printemps en mars 2017 dans leur commune.

Vous souhaitez vous aussi enfiler vos gants pour améliorer votre cadre de vie? Dire adieu aux déchets sauvages qui jonchent nos espaces publics? Constituez votre équipe et inscrivez-vous via le formulaire en ligne sur wallonieplusproprepe.be jusqu'au 15 mars 2018 à minuit. Vous recevrez ainsi un kit de nettoyage composé de gants, d'un gilet fluorescent et de sacs poubelles.

À Huy, sont déjà inscrits au Grand nettoyage de printemps: **l'École Saint-Louis, le comité de quartier «La Casa», l'École fondamentale Saint-Quirin, des riverains de la rue de la Campagne, de la rue des Saules et du quartier Batta**, etc.

Cette action de sensibilisation à la propreté publique a été lancée en 2015 et s'inscrit dans le Plan wallon déchets-ressources dont le volet propreté publique est mis en œuvre sous le label Wallonie Plus Propre. *www.wallonieplusproprepe.be* *www.facebook.com/wallonieplusproprepe*


© J. Paquai

Be WAPP
Be HAPPY
WAllonie Plus Propre

Colophon

Huy mag' n°42 * février - mars 2018

Éditeur responsable: Christophe Collignon, *bourgmestre* // Coordination rédactionnelle & layout: Service Communication, Jean-Luc Braida, Anne Vanbrabant & Élise Latinne // Régie publicitaire: sprl XL Communication, tél. 056 39 24 60 // Prochaine parution du Huy mag': 11 avril 2018. *Merci à l'ensemble des personnes qui, au sein des différents départements communaux, ont apporté leur contribution rédactionnelle à ce numéro. Infos: Ville de Huy, tél. 085/21 78 21 - www.huy.be.*

Sommaire

3 ..... Édito + Be WaPP

4-5 ..... Retour sur 2017

6 ..... Travaux-Logement

7 ..... Sécurité-Énergie

8 ..... Enseignement

9 ..... Jeunesse

10 ..... Prévention

11 ..... Divers

12-13 ..... Journée de la Femme

14-17 ..... Agenda

18 ..... Commerces

2017 Une année riche en concrétisations !

Alors que le travail ne manque pas en ce début d'année, le Collège communal s'arrête quelques instants et regarde dans le rétroviseur. Le constat est clair: 2017 a été une année riche en concrétisations de projets. Lesdites concrétisations témoignent de l'existence d'un véritable plan de ville. Les projets qui se réalisent doivent permettre à Huy d'émerger entre les deux grands pôles que sont Liège et Namur. Ce sera possible grâce à la valorisation patrimoniale et touristique, mais aussi en améliorant le cadre de vie, en tentant de gommer au maximum les inégalités sociales et en développant une ambitieuse politique du logement.

En 2017, des pas décisifs ont été franchis dans des dossiers structurants comme le réaménagement du quartier de la gare, la réhabilitation du téléphérique, la réaffectation du site Felon et Lange ou encore la rénovation urbaine du Quadrilatère (lire ci-contre). Des dossiers moins spectaculaires, mais tout aussi importants pour la qualité de vie des Hutois, ont été concrétisés ; c'est le cas de la prise en **location du parking de l'ancien magasin Champion**, rue Godelet, qui offre des places de stationnement.

> *Des dossiers importants pour la qualité de vie des Hutois ont été concrétisés.* ”

Afin de rendre la ville encore plus agréable pour ses habitants, mais aussi pour les touristes, **le plan Lumière** redessine entièrement l'éclairage public. C'était déjà le cas de la Grand-Place depuis l'été 2016. La deuxième phase, qui concerne le mise en lumière de la collégiale Notre-Dame et Saint-Domitien, est bouclée et prête à être réalisée. Dans la même optique, **le plan signalétique** s'est concrétisé par le placement de nouveaux panneaux fonctionnels et touristiques qui indiquent aussi bien les parkings que les différents points d'intérêt en ville.

De nombreuses **réfections de voiries** ont également été réalisées, pour certaines à l'occasion du plan d'investissement communal (PIC) comme la rue Fond l'Évêque, la rue des Messes, la rue du Centre, l'avenue Jacques Grégoire, la rue des Prés Brion et la rue des Vignes. D'autres travaux ont encore été menés comme la réfection du thier Haquin et d'un tronçon de la place Saint-Denis, **l'enlèvement de la végétation au fort, la restauration du portail** de l'ancien couvent des Frères mineurs, **la rénovation des façades** à l'**École de Huy-Sud**, le remplacement de la chaufferie à la caserne d'Aulne, le placement d'un écran décoratif rue Neuve ou encore le remplacement des lampes à vapeur de mercure par des lampes LED (Light Emitting Diode) beaucoup moins énergivores.

C'est aussi en 2017 qu'a eu lieu l'adhésion de la Ville au **plan climat Pollec 2**. Cette adhésion va permettre à Huy d'élaborer et de concrétiser une politique locale énergie climat à l'occasion de la Convention des Maires. Durant cette même année a été attribué le **nouveau marché de la collecte des déchets** (lire ci-contre). La Ville a par ailleurs adhéré à la **Ressourcerie du Pays de Liège** pour la collecte à domicile et le recyclage des encombrants. Ces solutions sont plus économiques, mais aussi plus écologiques. Afin de favoriser les économies d'énergie, 2017 a connu le lancement des **campagnes d'information** à destination des particuliers via le Guichet de l'Énergie et les écopasseurs. Ces mêmes écopasseurs, en partenariat avec la zone de secours Hemeco, participent au renforcement des contrôles de salubrité dans les logements. La politique qui vise à promouvoir les logements de qualité et leur mixité s'est aussi concrétisée en 2017 par la mise en place d'un **partenariat entre la Ville et l'agence immobilière sociale (AIS)** pour la recherche de nouveaux logements.

Des actions ont aussi été menées en faveur de la mobilité. C'est notamment le cas de **l'adhésion de la Ville à la plateforme *Covoit'stop*** qui permet de favoriser le covoiturage par la création de zones d'arrêt et le placement d'une signalisation spécifique. Pour faciliter les déplacements cyclistes en milieu rural, Huy a aussi adhéré au **projet ViciGAL**: une voie verte qui relie Huy à Yvoir en passant par le Condroz.

C'est aussi durant l'année écoulée qu'a été créée **la Régie foncière hutoise** dont l'une des missions est d'optimaliser certaines opérations immobilières comme l'achat, par exemple, de cellules commerciales vides destinées à devenir des cellules commerciales tremplin. La jeune Régie s'est aussi chargée d'élaborer un planning de rénovation et de redynamisation du site du Centre Nobel.

Il reste que cette liste, loin d'être exhaustive, n'est qu'un aperçu des différents dossiers initiés ou concrétisés en 2017. À cela viennent s'ajouter des actions lancées plus tôt dans le courant de la législature et qui sont reconduites. C'est notamment le cas de l'école des devoirs pour les élèves du secondaire, une initiative unique en son genre qui doit permettre de gommer les inégalités sociales.



©Colguy

Des dossiers cruciaux pour Huy

1. Feder ou le futur visage du quartier Nord

Il s'agit d'un projet de redéploiement du quartier de la gare retenu par le Fonds européen de développement régional (Feder) qui y consacre une enveloppe de 2,4 millions d'euros. En 2017, une convention a été passée avec la SNCB pour l'aménagement d'un dépose-minute devant la gare. En plus, en 2017, un permis a été octroyé pour la création du dépose-minute. Des plans d'alignement et d'expropriation ont aussi été établis et validés afin de permettre la création d'une nouvelle voirie d'accès et de délestage entre la gare et la chaussée de Liège. En parallèle au plan Feder, la Ville a également reçu un subside pour la création d'un cheminement doux à proximité du funérarium Noël. En outre, le permis pour le parking de délestage au pont de l'Europe a été octroyé.

2. L'esplanade Batta

En 2017, une étude a été lancée sur le futur aménagement de l'esplanade Batta. La Ville avait rentré sa candidature à l'occasion d'un appel à projets du Fonds européen agricole pour le développement rural. Elle a été retenue et recevra un subside de 893.000 euros sur un montant éligible de 1.617.000 euros.

3. Revitalisation urbaine autour du Quadrilatère

Le projet des voiries et des espaces urbains à rénover a été approuvé l'année dernière. Le périmètre de revitalisation inclut la rue de la Résistance, la rue des Frères mineurs, la rue Vankeerberghen, la rue du Coq, la rue l'Apleit, la rue des Augustins, la rue Grégoire-Bodart et la traversée de l'avenue Delchambre. L'aménagement de placettes, le placement de mobilier urbain et la plantation d'arbres sont aussi au programme. D'autres rues du vieux Huy seront restaurées : leur coffrage sera remplacé et les anciens pavés récupérés avant d'être remis à plat.

4. L'inauguration de l'École de Ben

L'École de Ben, après avoir été agrandie et totalement rénovée, a été inaugurée en janvier 2017. Elle comporte aujourd'hui une salle de sport, cinq classes, une bibliothèque, une salle informatique, plusieurs points sanitaires et un préau. Lors des travaux, seuls les quatre murs du bâtiment existant ont été conservés. Les espaces intérieurs et leur affectation ont été complètement modifiés afin de mieux répondre aux besoins. Dans le prolongement de l'ancienne école, un autre bâtiment a été construit en vue, notamment, d'accueillir une salle de sport.

5. Le site Thiry, des pistes de réaffectation

La procédure destinée à permettre le changement d'affectation du site des anciennes usines Thiry a été lancée sous la forme d'un site à réaménager (SAR). Actuellement, ce site de près de deux hectares est repris en zone industrielle au plan de secteur. Si son affectation est modifiée, il sera possible de créer sur ce site, qui se trouve à deux pas de l'hypercentre, un projet mixte avec, notamment, du logement et du commerce. Parallèlement à l'étude concrète du site, une étude de mobilité a été demandée à l'échelle du quartier. Les anciennes usines Thiry étaient spécialisées dans la fabrication de machines pour l'industrie papetière. Une demande de subvention pour obtenir des subsides pour dépolluer le site a également été introduite. En outre, les travaux pour la nouvelle maison de repos ont commencé en 2017.

6. Le nouveau marché des déchets

Depuis le 1er janvier, un nouveau collecteur est chargé du ramassage des déchets. C'est en 2017 que ce marché lui a été attribué pour le ramassage des déchets ménagers organiques (nouveaux sacs biodégradables) et pour celui de la fraction résiduelle (poubelles à puce). En utilisant les nouveaux sacs biodégradables, les Hutois peuvent faire sensiblement diminuer le poids de leur poubelle à puce et donc faire des économies. C'est plus écologique, mais aussi plus économique.

7. Le téléphérique et le master plan tourisme

Une demande de permis a été introduite pour la modernisation de la station haute et de la station basse. Pour la station basse, il s'agit du projet de Welcome Center, à savoir la création d'un établissement HoReCa et l'aménagement de l'entrée du téléphérique. En ce qui concerne la station haute, outre l'arrivée du téléphérique, le bâtiment du Cortina sera aussi modernisé. Un subside d'1.490.000 euros a été accordé par la Région wallonne. Pour rappel, Liège Europe Métropole avait déjà accordé un subside d'un million d'euros.

8. Felon et Lange, un avenir pour le site

Une procédure en vue de mettre en place un périmètre de remembrement urbain (PRU) a été lancée pour le site Felon et Lange. Il s'agit d'un outil opérationnel qui doit permettre d'octroyer des permis d'urbanisme en dérogation à la zone du plan secteur. Si le PRU aboutit, une commission consultative des habitants du quartier sera alors mise en place pour réfléchir à l'avenir du site. Actuellement, il n'y a pas encore de promoteur porteur d'un projet pour ce site d'un hectare et demi dont la SPAQUE est propriétaire.

9. La nouvelle maison de repos de l'hôpital

Les travaux de construction de la nouvelle maison de repos du CHRH ont été lancés en octobre 2017. La résidence «Vallée du Hoyoux» aura une capacité d'accueil de 114 lits et de 35 résidences-services. Il est aussi prévu que des commerces soient établis au rez-de-chaussée du nouveau bâtiment. Un parking, un dépose-minute, une terrasse et des espaces verts seront aménagés. La construction de cette nouvelle maison de repos est un des éléments de la politique de redynamisation du quartier de Sainte-Catherine.













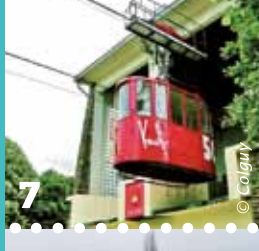

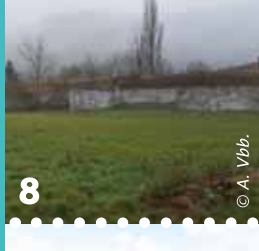





Avis - Déclaration de classe 3

CONCERNE : CITERNES À MAZOUT AÉRIENNES OU ENTERRÉES, RÉSERVOIRS DE GAZ PROPANE AÉRIENS OU ENTERRÉS ET STATIONS D'ÉPURATION INDIVIDUELLE.

Un décret wallon du 11 mars 1999 concernant les permis d'environnement et permis unique est en application depuis le 1er octobre 2002 et remplace le traditionnel permis d'exploitation (RGPT).

Trois classes sont répertoriées dans un arrêté «liste» définissant tous les établissements ou exploitations. Les classes «1» (étude d'incidences sur l'environnement) et «2» font l'objet d'un permis d'environnement ou d'un permis unique (établissement classé + plans d'urbanisme), tandis que la classe «3» est une simple déclaration d'existence.

La classe «3» concerne tous les petits permis et fait l'objet d'une déclaration d'existence valable 10 ans et renouvelable. Dans cette liste, trois installations retiennent toute notre attention, à savoir: réservoir de gaz propane dont la capacité est inférieure ou égale à 3.000 litres pour les réservoirs aériens et à 5.000 litres pour les réservoirs enterrés // Citerne à mazout dont la capacité est supérieure ou égale à 3.000 litres et inférieure à 25.000 litres // Unité d'épuration individuelle inférieure ou égale à 20 équivalent-habitant et installation d'épuration individuelle comprise entre 20 et 100 équivalent-habitant.

À cet effet et pour éviter des désagréments en cas d'incident où votre responsabilité pourrait être engagée, nous vous demandons de bien vouloir prendre contact avec la Ville de Huy/Environnement, rue Vankeerberghen, 14 à Huy ou par tél. au 085/21 78 21 (ext.: 524), pour toute demande de renseignements complémentaires ou pour fixer un rendez-vous afin d'introduire et de finaliser votre dossier. Cet avis est aussi valable pour les déclarations arrivées à échéance (validité: 10 ans).



Permis de location

La Région wallonne vous impose, si vous mettez en location un logement individuel dont la superficie habitable est inférieure ou égale à 28 m² ou un logement collectif, de demander à l'administration communale un permis de location.

PROCÉDURE À SUIVRE › Envoyer, par recommandé, à l'Administration communale, Grand-Place, 1 à 4500 Huy, un dossier comprenant: 1 rapport de visite par logement - 1 attestation de conformité par logement - 1 attestation de mise en location par logement - 1 attestation positive de la zone de secours HEMECO (à partir de deux unités dans le bâtiment) - 1 copie du permis d'urbanisme autorisant la division de l'immeuble en plusieurs logements ou la preuve que la division a eu lieu avant le 14 juillet 1994 (date du décret) - 1 copie des certificats de performance énergétique des logements - 1 copie du document d'entretien du système de chauffage.

La liste des enquêteurs agréés par la Région wallonne pour remplir les deux premiers documents ainsi que toutes les informations et formulaires concernant les permis de location sont disponibles sur le site Internet de la Région wallonne: «spw dgo4 département logement». Il vous est également possible de demander le passage de l'enquêteur communal en vous adressant au service Logement de la Ville de Huy. Une fois votre demande approuvée par le Collège communal, il vous sera délivré un permis de location pour une durée de 5 ans.

AMENDES ADMINISTRATIVES › L'article 200bis du Code wallon du Logement et de l'Habitat durable impose une amende administrative au bailleur qui: soit loue ou met en location un logement sans avoir obtenu un permis de location, soit, après obtention du permis de location, contrevient à une des dispositions du Code relatives aux normes minimales à respecter en matière de Permis de Location. Le montant de l'amende administrative est fixée à 1.500€ par logement et plafonné à 12.500€ par immeuble.

Ville de Huy/Logement, rue Vankeerberghen, 14 à Huy. 085/21 78 21 - logement@huy.be. ou sur le site de la Région wallonne: «spw dgo4 département logement».

Travaux & logement



© A. Vbb.

Gives

Extension de l'éclairage public rue des Prés Brion

L'autorité communale a décidé d'étendre l'éclairage public rue des Prés Brion à Gives. La nouvelle installation comprendra le placement de 16 poteaux de six mètres de haut qui seront distants de plus ou moins 35 mètres. Ils seront installés le long de la rue entre le terrain de rugby et la maison de repos. Les poteaux seront équipés de luminaires LED (Light Emitting Diode). Le coût total du chantier est estimé à 62.132 euros.



© A. Vbb.

Solières

Réfection de la rue du Crucifix

À l'occasion du plan d'investissement communal 2017-2018, il va être procédé à la réfection de la rue du Crucifix à Solières. C'est une réfection totale de la voirie qui est prévue. De la sous-fondation au reprofilage des accotements en passant par la fondation et la pose d'un revêtement béton hypercarboné, tout sera donc remis à neuf. Le coût total des travaux est estimé à 534.811 euros. Le subside du Service public de Wallonie devrait atteindre 267.405 euros.

Sécurité

Trois radars répressifs en mars prochain

La sécurité routière est une des préoccupations de la Ville de Huy qui a décidé de faire placer deux radars répressifs supplémentaires à des endroits accidentogènes de la ville. Ainsi, en plus du radar installé depuis plusieurs années chaussée Napoléon, les nouveaux radars prendront place quai d'Arona et rue du Long-Thier. Ceux-ci devraient être opérationnels à partir de mars prochain. Par ailleurs, un montant de 70.000€ destiné à l'acquisition de deux autres radars (dont les emplacements seront définis ultérieurement) a été inscrit au budget extraordinaire de 2018 ainsi qu'un montant de 3.000€ pour l'acquisition de détecteurs d'alcool.

Fraudes, tromperies, arnaques et escroqueries - Un point de contact unique

N'avez-vous jamais reçu un mail annonçant que vous avez gagné à une loterie, ou signalant que votre compte de messagerie va être clôturé si vous ne communiquez pas certaines informations, ou encore que votre banque a besoin de certaines données confidentielles? Autant de tentatives d'escroquerie qui, la plupart du temps, vous laissent de marbre, mais qui parviennent tout de même à tromper certaines personnes moins prudentes. Il est fréquent également que des plaintes soient déposées pour non réception d'un achat effectué sur Internet ou, encore, pour une fraude dite «à l'amitié».
Le SPF Économie lance un point de contact unique pour les victimes de fraudes, tromperies, arnaques et escroqueries: www.pointdecontact.belgique.be. Le point de contact donne un avis sur mesure et vous oriente vers l'instance appropriée. Et si je n'ai pas Internet? Il est possible de communiquer une arnaque en envoyant un courrier à l'Inspection économique. Il n'est pas possible de signaler des arnaques par téléphone. Les consommateurs et entreprises peuvent toutefois contacter le numéro gratuit (0800 120 33) pour obtenir davantage d'informations sur le point de contact. ℹ *SPF Économie, Direction générale de l'Inspection économique, boulevard Roi Albert II, 16 à 1000 Bruxelles.*

Des travaux chez vous ?

Pensez aux primes de la Région Wallonne !

Réaliser des travaux d'isolation ou d'amélioration de système de chauffage permet de diminuer notre consommation: c'est un choix gagnant au niveau financier mais aussi en terme de confort.

Qui peut bénéficier des primes Énergie ?

Tout particulier âgé de 18 ans minimum, disposant d'un droit réel sur le logement concerné (le logement doit être situé en Wallonie et avoir connu une première occupation en tant que logement il y a plus de 20 ans). Les revenus doivent, par ailleurs, être ≤ à 93.000€. Le demandeur doit remplir une des conditions suivantes (12 mois max à dater de la liquidation de la prime):

- Occuper le logement à titre de résidence principale et ne pas affecter tout ou une partie du bien à une activité professionnelle (5 ans min.)
- Mettre le logement en location via une agence immobilière sociale, une société de logement de service public ou tout autre organisme désigné par le Ministre (6 ans min.)
- Mettre le logement à disposition gratuitement d'un parent ou allié jusqu'au 2e degré à titre de résidence principale (1 an min.)

Travaux concernés par les primes

L'isolation du toit, l'isolation thermique des murs*, des sols*, l'installation de systèmes de chauffage et/ou d'eau chaude sanitaire performants*, la réalisation d'un audit énergétique par un auditeur agréé PAE2. ** par entrepreneur*

Il existe aussi l'Ecopack et le Rénopack, prêt à tempérament 0% pour financer les travaux énergie et rénovation.

Détails concernant les conditions d'octroi, techniques de mise en œuvre ou conseils pour une meilleures performance énergétique… contactez les consultants du Guichet de l'Énergie de Huy: ils vous répondent gratuitement en toute indépendance!

ℹ *Guichet de l'Énergie, place Saint-Séverin, 6 Huy. 085/21 48 68 - http://energie.wallonie.be - guichetenergie.huy@spw.wallonie.be*

À l'honneur



Le Cellier hutois a 50 ans

Le Cellier hutois a été mis à l'honneur le 18 janvier dernier à l'occasion de son 50e anniversaire. Ils sont aujourd'hui 17 à se réunir tous les mois dans une cave voûtée de l'ancien couvent des Frères mineurs afin de découvrir et partager de nouveaux vins. Lors des réunions du Cellier hutois, le mot d'ordre est la convivialité. C'est d'ailleurs pour conserver ce caractère convivial, voire amical, des réunions que ces amateurs de vins ne désirent pas recruter massivement de nouveaux membres. Au-delà de 20 personnes, les lieux seraient de toute façon trop exigus.



Le Personnel de la Ville de Huy a été fêté

Le vendredi 19 janvier dernier, le personnel de la Ville de Huy s'est retrouvé au Centre Nobel à Tihange pour participer à sa fête annuelle. La fête du personnel est l'occasion de partager un moment convivial, mais aussi, pour l'autorité communale, de féliciter le personnel pour son rôle important dans la réalisation de projets cruciaux pour la ville ainsi que de communiquer sur les enjeux de l'année qui débute. La partie protocolaire permit notamment de rendre hommage aux membres du personnel partis à la retraite durant l'année écoulée.


© Colguy

enseignement

Ose le vert… Recrée ta cour !

Une belle reconnaissance pour l'enseignement communal hutois

L'école communale de Solières est l'une des 141 écoles qui ont été retenues à l'occasion du 1er appel à projets intitulé *Ose le vert, recrée ta cour* lancé par le ministre de la Nature René Collin au printemps 2016. Le 23 janvier dernier, le ministre a découvert les aménagements qui ont été réalisés dans cette école avec l'enveloppe allouée pour la concrétisation du projet. Avec les 1.500 euros qui lui ont été accordés, ce sont trois espaces évolutifs qui ont été aménagés ou améliorés : un potager, un land art et un terrain dédié à la biodiversité ! Reste que cette visite était aussi pour le ministre l'occasion d'annoncer les noms des écoles retenues lors du 2e appel à projets lancé en septembre dernier.



Tihange et Huy-Sud en route vers le Pacte d'excellence

Les écoles communales de Tihange et de Huy-Sud ont été retenues par la Fédération Wallonie-Bruxelles afin de bénéficier du premier cycle de formation qui doit permettre aux écoles d'appliquer le Pacte d'excellence. Le Pacte pour un enseignement d'excellence s'est donné pour mission d'adapter l'enseignement aux compétences nécessaires à la société du XXIe siècle en renforçant l'autonomie des acteurs de l'enseignement, en veillant à ce que les filières qualifiantes répondent au mieux aux exigences du monde du travail et en luttant contre les inégalités amenant les élèves, quelles que soient leurs difficultés, à tendre vers le meilleur de leurs capacités.

La Ville de Huy, soucieuse d'offrir un enseignement de qualité aux élèves, veut être en mesure d'appliquer rapidement et efficacement le Pacte dans ses écoles : l'aide aux directions sera donc renforcée dans les deux écoles pilotes de Tihange et de Huy-Sud. D'ici un an et demi, le plan de pilotage de ces deux écoles devrait être bouclé et les deux premières directrices formées pourront alors faire bénéficier leurs homologues de l'expérience acquise, ce qui permettra à nos écoles de se préparer au mieux à la réalisation des objectifs du Pacte.

Du wi-fi dans les écoles communales !

En lien avec le Pacte d'excellence, la Ville va progressivement équiper les six écoles communales de wi-fi. L'informatique, partenaire indissociable des nombreuses exigences de notre société, pourra devenir un outil supplémentaire à la disposition des enseignants et des élèves. Il permettra un accompagnement et une individualisation des apprentissages à l'occasion d'une approche ludique et raisonnée, respectant le rythme de chaque enfant, face à la masse d'informations et de possibilités accessibles via Internet. Afin de pouvoir inscrire cette démarche durablement dans la vie de nos écoles et afin que correspondent au mieux les impératifs techniques et les souhaits de chaque implantation scolaire, il sera d'abord procédé à une analyse des besoins et possibilités pour ensuite passer à l'équipement et la mise en œuvre effective.



De l'aide et du soutien gratuits pour les élèves du secondaire !

À quatre mois de la fin de l'année scolaire, il est bon de rappeler l'existence de l'école des devoirs. Aide aux devoirs et remédiation pour les cours de français, mathématique et anglais, pour tous les élèves des écoles secondaires de Huy ! *Infos et inscriptions : Ville de Huy/Enseignement, 085/21 78 21.*



Conscientiser à la valeur de l'eau

À l'occasion de la Journée mondiale de l'eau, séance d'information et de sensibilisation à la valeur de l'eau le 22 mars à l'IPES 2, pour les élèves des classes de 5e année primaire des écoles de Huy. Le but est aussi de promouvoir les «Classes d'eau» pour les élèves de la 2e à la 6e année.

jeunesse

À la Mézon

Prisme de l'amour le 21 février

La Mézon invite les jeunes à la 6e édition du *Prisme de l'amour* «Entre chimie et alchimie, une question de choix? » C'est quoi l'amour? Qui aime-t-on et pourquoi? Comment aime-t-on une personne? Ambiance assurée, infos ludiques et pertinentes, chants et musiques, poèmes, bijoux, cadeaux, expériences chimiques seront les pétales des roses que tu emporteras pour toujours dans ta tête et dans ton cœur! De 12h à 16h.



La Mézon lance sa web radio!

La Mézon (Maison des jeunes de Huy) lance une web radio afin de permettre aux jeunes de 16 à 30 ans de s'exprimer mais aussi de partager leurs passions ou encore leurs coups de cœur. Afin de réaliser un produit fini de haute qualité tant au niveau du contenu qu'au niveau sonore, une courte formation sera dispensée aux jeunes qui prendront part au projet. Intéressé(e)?

Quai Dautrebande, 7. 085/21 16 30 - www.lamezon.be



Accueillantes d'enfants et crèche « Petit à Petit »

Places disponibles et appel aux bénévoles

Les accueillantes d'enfants conventionnées de la Ville de Huy peuvent accueillir vos enfants de 0 à 3 ans. N'hésitez pas à prendre contact avec notre service, des places sont disponibles. Ville de Huy/Marjolaine Esch, 085/21 78 21 - 0471/32 26 17.

L'asbl *Crèche Petit à Petit* dispose elle aussi de places dans ses différentes implantations de Huy (rive gauche et rive droite) et de Tihange. Par ailleurs, la crèche *Petit à Petit* est à la recherche de bénévoles pour soulager les puéricultrices dans leurs tâches d'intendance de 12h à 14h30.

Crèche Petit à Petit, 085/23 03 03.



Votre rue réservée au jeu cet été?

Le Collège communal, en concertation avec la police et les services communaux de Prévention et de Mobilité, a décidé de réserver des rues au jeu durant les vacances d'été. Les Hutois qui désirent que leur rue soit dédiée au jeu peuvent se manifester jusqu'au 2 mars. Ils deviendront parrain ou marraine de l'opération dans leur rue et seront les garants du bon déroulement de l'opération. Ils seront notamment chargés de placer et d'enlever quotidiennement les barrières et les panneaux de signalisation qui auront été mis à leur disposition. Pour qu'une rue puisse être réservée au jeu, elle doit se trouver à un endroit où la vitesse est limitée à 50 km à l'heure et être située dans un quartier à vocation prédominante d'habitation, sans circulation de transit et sans service régulier de transport en commun. En fonction du nombre de demandes, la période autorisée au jeu dans les rues pourra varier de deux à huit semaines.

Le formulaire de candidature est disponible sur le site www.huy.be. Il doit être renvoyé pour le 2 mars par courrier à Ville de Huy, Grand-Place, 1, 4500 Huy ou par mail à mobilite@huy.be



Tambours pour la paix

Le mercredi 21 mars, de 10h à 11h, Grand-Place, sept écoles hutoises représentées par 450 élèves s'exprimeront sur le thème «les réfugiés». Au programme: rythmes, chants, poèmes, réalisation commune à toutes les écoles et clôture par un lâcher de bulles. Ceci en collaboration avec le Conseil communal des enfants et dans la continuité de l'exposition *Pour les enfants d'Idoméni.*

Ville de Huy/Enseignement, 085/21 78 21.

Le nouveau Conseil communal des enfants est en place!

Ils sont treize à avoir été choisis par leurs camarades de classe pour les représenter au sein du Conseil communal des enfants. Durant deux ans, ils se réuniront chaque mois au sein du Conseil communal des enfants afin de partager des idées, mais aussi afin de concrétiser des projets. Organisation d'expositions, visite de plaines de jeux ou encore nettoyage de sentiers, ce sont des exemples d'actions qui peuvent être menées par les jeunes conseillers. Maxence, Noa, Basile, Julien, Valentin, Ethan, Joachim, Éva, Robin, Margot, Marie, Charlotte et Antoine rejoignent donc les douze conseillers actuels et se préparent à faire leurs premiers pas en tant que citoyens engagés.



© A. Kohl

Prévention



© Huy Quartiers

Opération Be WaPP quartier de La Casa (Saint-Étienne-au-Mont)

Sensibiliser les Wallons à la problématique de la propreté publique afin de rendre nos lieux de vie et notre environnement quotidien plus propres est le but poursuivi par l'opération Be WaPP. Le service Prévention (Huy Quartiers) s'inscrit dans cette initiative avec le comité de quartier «la Casa» et les riverains pour organiser un grand nettoyage de quartier le samedi 24 mars de 14h à 16h. Le rendez-vous est fixé à la maison de quartier, allée Saint-Étienne-au-Mont, 66, dès 13h30. *Ville de Huy/Prévention (Huy Quartiers), Stéphane Dutilloeul, éducateur. 085/23 05 05*

Théâtre de la Source

Les 17, 21 et 24 mars



À l'occasion de «La Langue française en fête», venez découvrir les histoires du Théâtre de la Source. Une compagnie théâtrale formée d'habitants de Huy qui ont eux-mêmes imaginé les histoires sur base du patrimoine local, qui ont créé et manipulent les marionnettes originales que vous découvrirez. Vous rencontrerez Fleury qui habite le quartier de Sainte-Catherine, son ami Le Griot, Blanche la marchande de «cutés peurs» et surtout Mysti, le chat doté de pouvoirs étonnants. Une partie du spectacle sera traduite en langue des signes. Tous publics à partir de 8 ans. Entrée libre et gratuite. Le 17/03 à 10h30, le 21/03 à 14h et le 24/03 à 10h30 à la Bibliothèque publique, rue des Augustins, 18b. *Ville de Huy/Prévention (Huy Quartiers), 085/23 05 05. Une collaboration Huy Quartiers - Centre culturel de Huy.*

HUY QUARTIERS news

Envie de participer ?

Huy Quartiers News est l'émission de télé qui raconte la vie de nos quartiers, la vie dans nos quartiers. Envie de participer à cette enrichissante aventure? Envie de mettre à l'honneur une personne, un quartier, un thème, une association? Alors, rejoins-nous! *Ville de Huy/Prévention (Huy Quartiers), Françoise Baeken. 085/23 05 05 - huyquartiersnews@gmail.com*



Besoin d'aide ?

HUY CLOS



Vous vient en aide...

Solitude, angoisse, mal-être, stress, dépendance à l'alcool ou aux produits psychotropes, détresse, relations difficiles, difficultés scolaires et/ou familiales, Huy Clos est là pour vous écouter et vous venir en aide. Service gratuit et anonyme.



Vous accompagne de façon personnalisée...

Franca Del Conte est assistante sociale au service Prévention (Huy Clos). Sa mission: vous accompagner de façon personnalisée en avançant pas à pas avec vous dans la recherche de solutions. Auprès d'elle, vous trouverez écoute, soutien, orientation et elle vous aidera dans vos démarches administratives.



Vous offre un bol de soupe...

Durant l'hiver, le service Huy Clos vous propose un espace de rencontre ouvert le mercredi de 11h30 à 13h30 autour d'un bol de soupe ou d'une tasse de café. Les ateliers (cuisine, créatifs…) ont repris tous les mardis et jeudis depuis janvier.

Ville de Huy/Prévention (Huy Clos), rue de la Résistance, 2 à Huy. 085/23 66 03 - huy-clos@huy.be



Ateliers à l'EPN

« Création d'histoire digitale »

Une histoire digitale est un court métrage associant des photos personnelles ou libres de droit téléchargées sur Internet, un commentaire personnel, un accompagnement musical. Et le tout composera trois minutes d'une partition unique. Réaliser son histoire digitale, c'est être écrivain, scénariste à partir de son vécu. Les lundis 5, 12, 19, 26 mars, 16, 23, 30 avril, 7, 14, 28 mai, 4 juin, de 9h30 à 12h30 à l'EPN, rue des Augustins, 18b à Huy.

Inscriptions: Françoise Caudron, Équipes populaires Liège-Huy-Waremme, 0485/16 26 45 - www.histoires-digitales.be - caudron@equipespopulaires.be

ACTU de l'UTD

Conférences

- *Luther et la Réforme: la première révolution européenne et ses implications économico-politiques*, par Marcel Rainkin. Mardi 20 février à 14h30. 3€ (membres), 5€ (non membres).
- *Hommes et femmes: le défi de l'égalité - Belgique, XIXe-XXe siècle*, par Claudine Marissal. Mardi 6 mars à 14h30. 3€. À l'occasion de la Journée de la femme.
- *De la féminisation à l'écriture inclusive, quelle langue pour quelle justice?*, par Jean-Marie Klinkenberg. Jeudi 15 mars à 14h30. 3€.
- *Académie française, les coulisses d'une élection*, par Michèle Goslar. Mardi 20 mars à 14h30. 3€. À l'occasion de «La langue française en fête».

Exposition

70 femmes pour 70 années de droit de vote. Détails page 12.

Excursion

Bruxelles: *Plongée dans l'histoire.* Maison d'Erasme et Béguinage. Belle maison gothique du 16e siècle transformée en musée et plus petit béguinage de Belgique. *Pompéi, la cité immortelle.* Exposition au Palais de la Bourse. Plongée au cœur du drame et des ruines de l'antique cité. Visites guidées. Jeudi 22 février.

Voyage

Bourgogne entre histoire, culture et gastronomie. Du mardi 8 au vendredi 11 mai. Visites d'Autun, de Meursault, Beaune, Vézelay. Avec, sur les trajets aller-retour: fort de Villey-le-Sec, Rozelieures (Maison de la Mirabelle), Épernay.

Université du Temps Disponible, rue Sous-le-Château, 37 à Huy. 085/25 44 59 - utd@huy.be



je cours pour ma forme

Ça repart le 5 mars!

Envie de se lancer un défi, de s'aérer le corps et l'esprit, de pratiquer un sport régulier accessible, efficace et peu onéreux en temps et en argent? Je cours pour ma forme, programme d'initiation à la course à pied pour tous, est fait pour vous. La session de printemps débutera le lundi 5 mars à 18h30. Deux niveaux sont proposés: 0-5 km et 5-10 km. Le programme s'étend sur douze semaines à concurrence d'une séance/semaine encadrée et de deux séances libres. Le rendez-vous est fixé sur la piste d'athlétisme du hall omnisports. Entrée par la rue de la Campagne ou la rue des Saules. Le coût est de 30€ pour la session, assurance comprise. Inscription obligatoire et paiement sur place (lundis 05/03 et 12/03) et/ou à la Piscine communale de Huy.

Piscine communale, 085/21 35 96 - info@csldehuy.be - www.csldehuy.be - www.jecourspourmaforme.com



Un autre Foyer

Repas chantant

L'asbl *Un autre Foyer* vous convie au repas chantant qu'elle organise le 24 mars dès 18h à l'École Sainte-Marie, rue Vankeerberghen, 10 à Huy. Concert «Années 60 à nos jours» dès 21h.

Infos et réservations: 085/23 62 28 - lautrefoyer@gmail.com

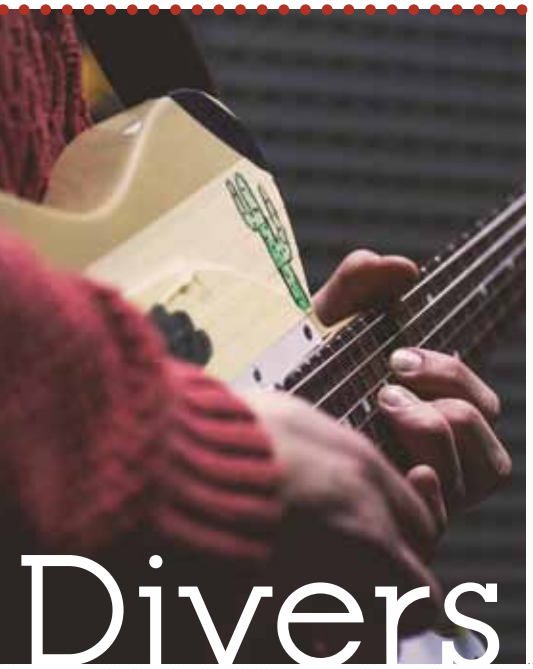

Divers

Festival découverte au Méchuy

Appel à candidatures

Lancé l'an dernier pour fêter les 20 ans du Méchuy, le festival découverte, fort du succès rencontré, connaîtra une deuxième édition lors du prochain Méchuy (du 6 au 8 juillet) sur le site de l'ancien charbonnage de Gives. Cette année, le thème musical sera la musique folk assortie ou non de notes bretonnes et de chants marins en tous genres. Artiste solo, groupe débutant ou confirmé, introduisez votre candidature avant le 30 mars prochain. *Asbl Vieux Charbonnage, Romuald Honnay, 0497/62 18 49 - horograph@live.be - www.mechuy.be*

Journée internationale des droits des femmes

70 ANS de DROIT de VOTE pour les FEMMES



› Expositions ‹
› Conférences ‹
› Relooking ‹
› Petit-déjeuner ‹
› Spectacles ‹
› Cinéma ‹
› Ateliers ‹

Créer pour ne pas (s') oublier
Du 3 au 18 mars / Hôtel de ville

Exposition de dessins d'Émilie Ringlet sur le thème des violences conjugales basée sur sa propre expérience. Vernissage le 3 mars à 10h suivi d'une conférence d'Anne Jacob de l'asbl Praxis, association qui aide les auteurs de violences conjugales et intrafamiliales et réalise un travail de responsabilisation en groupe. Accessible du lundi au vendredi de 8h à 12h30 et de 14h à 16h. Les samedis et dimanches de 14h à 18h. Entrée libre.

Hôtel de ville, Grand-Place, 1. 085/21 78 21- culture@huy.be. Une organisation de la Ville de Huy avec le soutien du Soroptimist Club de Huy.

Vernissage le 3 mars à 10h suivi d'une conférence d'Anne Jacob.

Aux urnes, citoyennes !
Du 1er au 26 mars / CGSP Huy

Exposition. Vernissage suivi d'un théâtre-action et d'une conférence intitulée *10 dates pour les 70 ans de droit de vote des femmes* le 1er mars à 19h30. Accessible de 9h à 12h et de 13h à 17h, sauf les mercredis et vendredis après-midi. Entrée libre. *CGSP Huy, rue du Neufmoustier, 8. 085/82 45 55 - 019/32 22 60 - delphine.hubin@pac-huywaremme.be - www.pac-huywaremme.be. Une organisation de la CGSP et du PAC Huy-Waremme.*

70 femmes pour 70 années de droit de vote
Du 3 au 11 mars / Musée communal

Exposition de photos. Vernissage le 2 mars à 19h. Accessible les samedis de 10h30 à 18h, les dimanches de 14h à 18h et le mercredi de 11h à 16h. Sur réservation pour les écoles les autres jours de 10h à 15h (durée de la visite : 3/4h). Entrée libre. *Musée communal, salle Le Nouvel Essor, rue Vankeerberghen, 20. Infos et réservations : André Pirquenne, 0479/45 10 66. Une organisation du Soroptimist Club de Huy, de l'UTD et de la Ville de Liège.*

Femmes artistes & patchwork
Du 3 au 13 mars / Centre culturel

Deux expositions pour découvrir le travail et les réalisations de femmes artistes (patchworks, bijoux, peintures, céramiques…). Vernissage le 3 mars à 17h30. Accessible du lundi au vendredi de 10h à 12h30 et de 13h à 18h. Entrée libre. *Centre culturel, avenue Delchambre, 7 (salle des Amateurs I). Dany Bada, 0475/79 81 92 - Bernadette Mathieu, 0495/99 48 06. Une organisation du Conseil des femmes francophones de Belgique.*

Acte 8
Du 7 au 27 mars / Centre culturel

Exposition qui présente le projet de publication questionnant le genre en région hutoise. Vernissage le 6 mars à 19h. Accessible du lundi au vendredi de 10h à 12h30 et de 13h à 18h. Entrée libre. *Centre culturel, avenue Delchambre, 7 (galerie Smet). info@ccah.be - 085/21 12 06. Une organisation du Centre culturel.*

Una mujer fantastica (de Sebastián Lelio)
6 mars / Kihuy (Ciné-club)

Marina, une jeune serveuse transgenre développe une relation amoureuse avec Orlando, mais se voit contrainte d'affronter sa belle-famille. À 20h. 5€. Aussi les jeudi 8 à 20h et dimanche 11 à 18h. *Kihuy, avenue Delchambre, 8. info@ccah.be - 085/21 12 06. Une organisation du Centre culturel en collaboration avec les Soroptimist Clubs de Huy et de Waremme.*

King Kong Théorie
7 mars / Centre culturel

Spectacle de Virginie Despentes. À 20h30. 15€. *Centre culturel, avenue Delchambre, 7. info@ccah.be - 085/21 12 06. Une organisation du Centre culturel.*

Ateliers pour les femmes
8 mars / Vie féminine

Voix d'Elles > De 9h30 à 12h30 (accueil à partir de 9h). Un espace d'expression, entre femmes, pour se questionner sur sa place dans la société en tant que femme. L'atelier sera suivi d'une auberge espagnole.

Elles causent… sexisme dans l'espace public > De 14h à 16h.



Apéro et scène ouverte féministe > De 17h à 20h. Autour d'un drink festif, venez découvrir les réalisations des différents ateliers sur la question du sexisme! Une scène ouverte sera également présente pour toutes celles qui souhaitent s'exprimer au sein d'un espace bienveillant.

Vie Féminine - Antenne de Huy, rue Montmorency, 1. Infos et inscriptions: antenne-huy@viefeminine.be - 085/21 46 52. Une organisation de Vie Féminine - Antenne de Huy.

Atelier «Drag King»

10 mars / Espace Saint-Mengold

Espace d'expérimentation et de déconstruction des genres par le corps. De 9h30 à 13h30. 6€. *Espace Saint-Mengold, place Verte. Réservation nécessaire info@ccah.be ou 085/21 12 06. Une organisation du Centre culturel.*



L'amour tout cru

Du 10 mars au 8 avril / Espace St-Mengold

Une exposition sur la sexualité. Vernissage le 9 mars à 18h30. Accessible du vendredi au dimanche de 14h à 18h. Entrée libre. *Espace Saint-Mengold, place Verte. info@ccah.be - 085/21 12 06. Une organisation du Centre culturel.*

Les femmes et la politique

30 mars / UTD

Table ronde. Venez découvrir le rapport entre les femmes et la politique à travers différents témoignages. De 16h à 18h. Participation gratuite. *UTD, rue Sous-le-Château, 37. Infos et inscriptions: antenne-huy@viefeminine.be - 085/21 46 52. Une organisation de Vie Féminine - Antenne de Huy en collaboration avec l'UTD.*



Petit-déjeuner

10 mars / École Saint-Louis

À l'occasion de cette année qui commémore les 70 ans du droit de vote des femmes, Christiane, Annie, Lola, Viviana…, femmes d'ici et d'ailleurs, seront mises à l'honneur, vous feront partager leur mobilisation citoyenne et vous diront pourquoi *J'ai voté en 48, je voterai en 2018, j'aimerais voter en 2018*. Petit-déjeuner et échanges accompagnés de surprises et dans une ambiance conviviale. À 9h. 12€ (buffet à volonté). *École Saint-Louis, rue des Soeurs-Grises. Réservations: Fabienne Dubois, 0479/65 93 99, avant le 6 mars. Une organisation du Collectif Femmes Condroz-Huy-Hesbaye.*



Mon corps, ma vie…

IPES 2 / 11 mars

Dès 10h, des ateliers «Bien-être et de découverte de soi» ainsi que des séances de relooking solidaires réservés aux dames sélectionnées par l'association. Elles pourront bénéficier de ces ateliers orchestrés par des professionnel(le)s de la coiffure, du maquillage et de l'habillement. Une pièce de théâtre sera également présentée sur le thème du 70e anniversaire du droit de vote des femmes. Ouvert au public de 14h à 18h. Entrée gratuite. *IPES 2, avenue Delchambre, 6. Francine Rorive, 0474/34 36 77 - Véronique Bawin, 0471/25 94 07. Une organisation des Femmes Solidaires de la région de Huy (page Facebook).*



Gender@war 1914-1918: femmes et hommes en guerre

Du 17 mars au 15 avril / Fort et mémorial

Exposition. Vernissage le 16 mars à 16h suivi d'une visite guidée. Cette exposition montre le bouleversement de la vie des femmes et des hommes durant la Première Guerre mondiale. Richement illustrée, elle porte sur l'Allemagne, la Belgique, la France et la Grande-Bretagne. Son approche originale et comparative fait largement réfléchir aux effets des conflits armés sur le statut des hommes et des femmes dans la société. Pour les familles, «Marie et Henri pendant la guerre»: jeu-parcours pour les 10-14 ans accompagnés d'un adulte. Une exposition réalisée par le Centre d'Archives et de Recherches pour l'Histoire des Femmes (Carhif). Accessible du lundi au vendredi de 9h30 à 17h, les samedis, dimanches et jours fériés de 10h à 18h. Entrée libre. *Fort et mémorial, chaussée Napoléon. 085/21 78 21 - 085/21 53 34 - fort@huy.be. Une organisation de la Ville de Huy.*

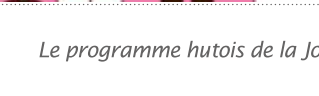

Distribution de badges-souvenirs

27 mars / Grand-Place

Action menée par les associations partenaires pour célébrer le jour anniversaire du droit de vote des femmes en Belgique. Dès 12h. *Hôtel de ville, Grand-Place, 1. 085/21 78 21- culture@huy.be. Une organisation de la Ville de Huy en collaboration avec les associations partenaires.*











Le programme hutois de la Journée de la Femme est coordonné par la Ville de Huy et son échevinat de l'Égalité Femme-Homme.

Le TOP des choses à ne pas manquer à Huy



#1

Seniors

Goûter dansant du Bel Âge Hutois

17 FÉVRIER & 17 MARS / IPES 1

Un samedi par mois, les seniors sont conviés à un après-midi récréatif organisé autour d'un goûter animé par un chansonnier dont le répertoire invite à la danse et au lâcher-prise. Jules Herman occupera la scène le 17 février et, le 17 mars, il cédera sa place à Vincent Crisci. À partir de 14h. Participation: 6€. IPES 1, rue Saint-Pierre à Huy.

Infos & réservations: Ville de Huy/affaires sociales, 085/21 78 21 - affaires.sociales@huy.be

Salon du vin et de la gastronomie

23, 24, 25 février / Hall omnisports

Au fil des années, le Salon du vin et de la gastronomie et devenu un événement de qualité rassemblant des centaines de produits bios, mais aussi une sélection de plus de 300 vins venant de France et d'autres régions du monde! Ouvert: le 23/2 de 16h à 22h, le 24/2 de 11h à 21h, le 25/2 de 11h à 19h. Entrée: 8€/jour (catalogue inclus). Gratuit pour les - de 12 ans.
Hall omnisports, avenue de la Croix Rouge, 4 à Huy.



Jeux concours & informations sur www.salonduvin.be

#2

Peau de vache

23 FÉVRIER / CENTRE CULTUREL

«Il fallait oser monter ce pur divertissement des années 1970, carré et dans la grande tradition du boulevard hexagonal. Michel Fau l'a fait! La fable sur cette méchante, dont les autres se servent pour couvrir leur lâcheté et leurs mensonges, devient délirante…».
Fabienne Pascaud - Télérama.
Avec Chantal Ladesou.
À 20h30. 40€.

Centre culturel, 085/21 12 06 - www.acte2.be

#3

TRAVERSÉE HIVERNALE DE LA MEUSE



#4

25 février / Quai d'Arona

© T. Thomsin

Traverser la Meuse sous des températures inférieures à dix degrés ne s'improvise pas. Ce sont donc des sportifs accomplis que vous êtes conviés à venir encourager pour ce qui ouvre traditionnellement le calendrier sportif hutois. Premier départ (du quai de Compiègne) à 10h15. Plusieurs courses au programme: dames, hommes, catégories d'âge, brasse, nage libre…).

Cool Huy, 0478/59 10 83 - meuse@traverseedelameuse.be www.traverseedelameuse.be

MURMURÔ

#5

21 février
Centre culturel

Spectacle de danse, Murmurô dessine le portrait d'une femme, un être en marge qui, par le corps, son énergie, son mouvement, suggère une possible liberté. Le personnage est traversé par une figure, celle de la sorcière, un être à part, qui s'oppose à l'homme civilisé et qui l'interroge. À 20h30. 12€. *Centre culturel, 085/21 12 06 - www.acte2.be*





#6

Avalanche Quartet joue Leonard Cohen

24 FÉVRIER / CENTRE CULTUREL

Il y a dix ans, Henk Hofstede (aussi à la tête des Nits) a superbement assumé l'héritage de l'auteur de *Suzanne* avec Avalanche Quartet et l'album *Leonard Cohen Songs*. Les rares concerts que ce groupe de chambre a donnés sont restés dans les mémoires. En 2013, le groupe a enregistré un deuxième CD en hommage au poète chanteur canadien, *Rainy Night House*. À 20h30. 17€. *Centre culturel, 085/21 12 06 - www.acte2.be*

Is there life on Mars ?

#7

28 février / Centre culturel



Porté par quatre comédiens, *Is there life on Mars?* se veut une expérience théâtrale à l'image des personnes autistes qui bousculent en permanence les codes que nous connaissons et nous confrontent à nos propres modes de fonctionnement. Héloïse Meire restitue certains témoignages par des mots mais aussi par une mise en scène visuelle et sonore décalée. À 20h30. 15€. *Centre culturel, 085/21 12 06 - www.acte2.be*

Huy fort trail

4 mars / École de Huy-Sud

Ce trail allie des passages en pleine nature et des passages urbains. Traversée de bâtiments historiques de la ville de Huy: l'hôtel de ville, le fort et ses escaliers suivis du panorama exceptionnel sur notre magnifique vallée mosane, des propriétés privées possédant un patrimoine à vous couper le souffle. 8 km (220m+), 5€ - 19km (550m+), 8€. Départ à 10h. *www.huyfortrail.be*

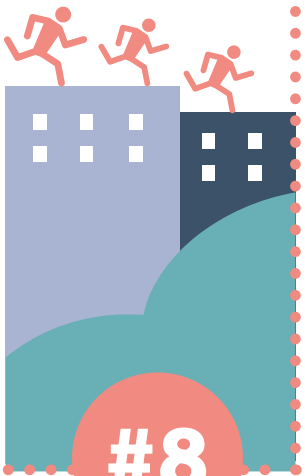

#8

PHUPHUMA LOVE MINUS

17 février / Centre culturel

Les Phuphuma Love Minus, issus d'Afrique du Sud, portent la culture populaire de tout un peuple d'ouvriers migrants oubliés. Leur concert est un rituel festif, un moment vibrant qui se partage. À 20h30. 20€. *Centre culturel, 085/21 12 06 - www.acte2.be*



#9

CORPS CONFIANTS

18 février / Centre culturel

Un danseur bouge dans l'espace, l'improvisation commence. L'autre regarde, écoute, parle puis se met également à bouger. La musique les accompagne. La danse mène au jeu auquel les jeunes spectateurs sont invités à participer. Dès 5 ans. À 15h. 8€. *Centre culturel, 085/21 12 06 - www.acte2.be*



#10

QUATUOR MP4

25 février / Centre culturel

Le Quatuor n°14 opus 131 de Beethoven et *Inselberg de Goundam* de Jean-Luc Fafchamps, deux pièces qui seront interprétées avec virtuosité par le Quatuor MP4 lors de ce concert-apéritif. À 11h. 8€. *Centre culturel, 085/21 12 06 - www.acte2.be*



#11

JOSETTE

3 mars / Centre culturel

Martine Godard raconte Josette - sa tante - dont le handicap léger fut lourd à porter. Avec humour et poésie, elle nous fait asseoir à côté de celle qui ne semble jamais à sa place et nous fait deviner ce qu'elle voit quand elle regarde par la fenêtre. À partir de 8 ans. À 17h. 12€ et 8€ - de 26 ans. *Centre culturel, 085/21 12 06 - www.acte2.be*



#12

En bref

L'HISTOIRE D'UNE LONGUE JOURNÉE #13

18 mars - Centre culturel

Dans le plus beau des mondes, où tout va pour le mieux, Avi et Iva se préoccupent de faire régner l'ordre établi pour que tout soit toujours aussi beau qu'hier. Un jour, leur vie confortable est perturbée: arrive Plug, qui a perdu toutes ses billes… Dès 3 ans. 14h30 et 16h30. 6,50€.

Centre culturel, 085/21 12 06 - www.acte2.be

LETTRE À NOUR #14

20 mars - Centre culturel

Islamologue et chercheur franco-marocain, Rachid Benzine raconte les échanges entre un père, intellectuel musulman pratiquant, vivant sa religion comme un message de paix, et sa fille partie en Irak rejoindre l'homme qu'elle a épousé et qui est un lieutenant de Daesh. À 20h30. 15€. *Centre culturel, 085/21 12 06 - www.acte2.be*

KENNEDY #15

22 mars - Centre culturel

Ce spectacle exhume la face sombre de cette dynastie qui a fait rêver le monde à l'entame des sixties. Sexe, pouvoir, corruption, dissimulation sont des ingrédients idéaux pour cette histoire incroyablement romanesque. À 20h30. 25€ - 20€.

Centre culturel, 085/21 12 06 - www.acte2.be

NAMUR WALLONIA BRASS BAND #16

25 mars - Centre culturel

Le Brass Band est une forme orchestrale née dans le giron des mines de charbon et des hauts-fourneaux du nord de l'Angleterre vers 1850 et il a inspiré un immense répertoire. À 11h. 8€. *Centre culturel, 085/21 12 06 - www.acte2.be*

François Pirette #17



10 MARS
CENTRE CULTUREL

Après bientôt 35 ans de bons et joyeux services, François Pirette fait son «comic'out». Le plus populaire et le plus prolifique des humoristes belges repart sur les routes avec un tout nouveau spectacle et remet une fois de plus les mains dans le cambouis des absurdités d'un monde qui tourne décidément de moins en moins rond. À 20h. 38€ - 31€.

Centre culturel, 085/21 12 06 - www.acte2.be

Atelier Rock #18



CONCERTS ET MARCHÉ

Si le concert exceptionnel des **Négresses vertes** le 22 février est complet, n'hésitez pas à franchir les portes de l'Atelier Rock au printemps pour découvrir: les E-Sessions avec **R.O et Alex Lucas** le 10 mars, **Faon Faon** le 6 avril et **Daran** le 7 avril. Notez aussi le marché aux instruments de musique d'occasion le 11 mars.

Atelier Rock, quai Dautrebande, 7 à Huy. 085/25 03 59 - www.atelierrock.be

Printemps des artistes du Conservatoire #19



17 MARS / CONSERVATOIRE

Journée permettant aux jeunes et moins jeunes (en soliste, en petits groupes ou ensembles plus importants) de se présenter en public. Huit concerts gratuits (piano, violon, violoncelle, chant, guitare, flûte, saxophone, percussions, orchestre, improvisation, chant, déclamation, danse, expression corporelle, rythmique) à 9h, 10h15, 11h30, 13h, 14h, 15h, 16h30, 17h30. Atelier «À la découverte du piano» par Michaël Grailet. Hommage à Jean Bodart, ancien directeur du Conservatoire à 15h. *Conservatoire de Huy, quai d'Arona, 5 (accès via la cité Vierset) à Huy. 085/21 32 31 - www.conservatoiredehuy.be*

Foulées de Tihange #20



25 mars / Gymnase de Tihange

Épreuve du Challenge condrusien des courses champêtres. Trois distances: enfants (2005 et +), 1,5 km à 9h45 - 13 km à 10h15 - 5,7 km à 10h30. Parcours via le bois de Tihange et de La Neuville ; découverte des châteaux de la Motte, de Fond l'Évêque, de Bonne-Espérance, Bodart-Loumaye, de La Neuville et de Tihange, mais aussi de la ferme en carré de La Neuville et des étangs du moulin de La Neuville.

Départ du gymnase de Tihange, rue du Centre, 21. Inscriptions dès 9h. www.challengecondrusien.be

Mais aussi...

SIRE CEDRIC, LE STEPHEN KING FRANCOPHONE #21

23 mars - Bibliothèque

L'auteur français Sire Cedric, qualifié de «Stephen King francophone», sera présent pour une soirée haute en frissons littéraires. Il reviendra sur son parcours littéraire, sur sa définition de la création, de l'inspiration et répondra volontiers aux questions que ses visiteurs d'un soir voudront lui poser. Entrée gratuite. Réservation souhaitée. À 20h.

Bibliothèque Publique, rue des Augustins, 18b à Huy. 085/23 07 41 - bibliohuy.albert@gmail.com - www.bibliohuy.be

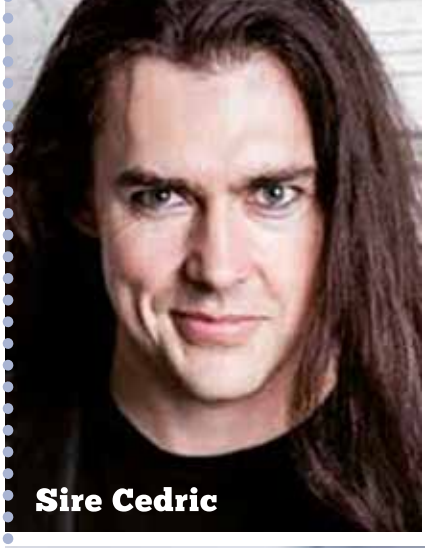

Sire Cedric



FLÂNERIE HOYOUSIENNE JOURNÉES WALLONNES DE L'EAU #22

18 mars - Place des Italiens

Gambader le long du Hoyoux urbain entre le pont de la Mostée et son confluent avec le fleuve est une manière fascinante de découvrir le torrent qui a façonné le paysage de la ville. Un petit pan de l'histoire de la cité, étroitement liée à la rivière, vous sera dévoilé. Parfois, ces histoires se croisent ou se chevauchent, tout comme les galets au fond du lit de cet affluent situé sur la rive droite de la Meuse. Rendez-vous sur le parking de la place des Italiens à 14h30. Durée: +/- 1h30. Gratuit. *Office du Tourisme, quai de Namur, 1 à Huy. 085/21 29 15 - tourisme@huy.be*

NICOLE VILLERS EXPOSE #23

Du 10 au 21 avril

La Hutoise Nicole Villers vous ouvre les portes de sa maison où vous pourrez découvrir sa dernière exposition de peinture. Ouvert de 13h à 18h. Fermé le dimanche 15 et le lundi 16 avril. Entrée libre.

Rue de la Mairie, 12 A à Tihange. 0496/12 95 66.

CORBEAUX DE JOUR

27 mars - Centre culturel

Après le succès de *Belles de nuit*, Pedro Romero nous offre un nouveau texte empli d'humanité et d'humour: la suite des aventures de Muriel, la femme de ménage, et Nacho, le clandestin. *Corbeaux de jour*, c'est avant tout une pièce sur la vie avec ses hauts et ses bas, ses deuils et ses joies. À 20h30. 15€.

Centre culturel, 085/21 12 06 - www.acte2.be

PIERRE PALMADE #24

5 avril - Centre culturel

Pierre Palmade revient à la source de son art, à son amour de la scène en solitaire, à ses figures d'ébahis, de naïfs magnifiques ou de patriarches à mauvaise foi bétonnée. Avec ses hanches qui se cassent, ses coups d'épaule, sa tête d'enfant, moineau tombé de haut, il reste abasourdi face aux absurdités de la vie. Il accumule dans *Aimez-moi* catastrophes et rires en cascades. À 20h. 39,50€ - 37€. *Centre culturel, 085/21 12 06 - www.acte2.be*



#25 Quartiers en fête !

Nos quartiers sont plus actifs que jamais et, là plus qu'ailleurs, on y cultive l'amitié, la convivialité et le sens de la fête. Voici les rendez-vous du printemps à ne pas manquer.

Grand Feu à Gives le 17 mars *(infos: 0493/03 28 26)* - **Balade-découverte et repas potée** de la Confrérie de l'Hydromel au Cercle Saint-Jean à Tihange le 11 mars *(infos: 0484/86 44 18)* - **Souper du Télévie** à la salle des fêtes de Ben le 24 mars *(infos: 0473/83 12 96)* - **Vide-dressing *Ben voyons*** à la Maison des Éclusiers le 24 mars *(infos: 085/25 04 66)* - **Fête foraine de Pâques** au centre-ville du 30 mars au 18 avril *(infos: 085/21 78 21)*.

ZAP agenda & ciné-club

22 FÉVRIER > **La monnaie sous toutes ses formes**, conférence-débat // *Centre culturel*
24 FÉVRIER > **L'antarctique**, conférence de Martine Dormal // *Bibliothèque*
3 MARS > **Microfabrique de printemps** // *Espace Saint-Mengold*
8 MARS > **Les îles grecques**, Exploration du monde // *Centre culturel*
16 MARS > **Jogging de printemps** // *École Sainte-Marie à Huy*
17 MARS > **Rencontres nationales du verre et du vitrail** // *Centre Nobel*

20-22-25 FÉVRIER > **Le Caire confidentiel**
27 FÉVRIER > **Qu'est-ce qu'on attend?**
1er MARS > **Lumière! L'aventure commence**
4 MARS > **Visages Villages**
6-8-11 MARS > **Una mujer fantastica**
13-15-18 MARS > **Just like our parents**
20-22-25 MARS > **Maudie**
27-29-1er AVRIL > **Wind river**

Nouveaux commerces, reprise d'enseignes, ou déménagements...

Faites confiance aux commerces hutois !



Tendance de Reb (mode jeunes et adultes)
COMMERCE ÉPHÉMÈRE! ***Rue du Pont, 28 à Huy***



1, 2, 3 marques (deuxième main enfants)
COMMERCE ÉPHÉMÈRE! ***Rue du Pont, 28 à Huy***



Le Thé à la Menthe (restaurant) - **DÉMÉNAGEMENT**
Chaussée d'Andenne, 62 à Gives



Pharmacie Familia - **NOUVEAU!**
Rue Joseph Wauters, 2 à Ahin



Pascal Demarche (chauffage, sanitaire...) - **NOUVEAU!**
Rue du Long-Thier, 89 à Huy



La Mie Neuve (boulangerie) - **NOUVEAU!**
Rue Neuve, 39 à Huy



The Black Pearl (bar à rhums) - **NOUVEAU!**
Rue Neuve, 4 à Huy



Mokaya (chocolatier, tea-room) - **NOUVEAU!**
Rue des Rôtisseurs, 1 à Huy



Choc A Lau (chocolatier) - **NOUVEAU!**
Rue Godelet, 33B à Huy



Ayan Grill (durum, pita) - **DÉMÉNAGEMENT!**
Avenue des Ardennes, 13 à Huy



Espace Infinity (sun & beauty) - **REPRISE!**
Avenue Albert 1er, 8 à Huy



La Locanda (restaurant italien) - **REPRISE!**
Rue des Brasseurs, 21 à Huy

8ème Festival

Le Festival Brassicole le plus convivial de Belgique!

BRASSICOLE DE TOURNAI



Samedi 24 mars 2018
Dimanche 25 mars 2018
Halle aux Draps
Grand Place de Tournai

30 brasseurs et plus de 100 bières TOP BELGES
dans un cadre exceptionnel et historique.
Venez déguster des nouvelles bières en exclusivité.



ENTRÉE GRATUITE

info: contact@xlcom.biz
Tél.: +32 56 84 72 82
www.tournai-beer-festival.com



XL COMMUNICATION

The Belgian Beer Routes
ROUTES DE LA BIERE BELGE

VIVACITÉ MA RADIO COMPLICITÉ Tournai 101.8FM

l'avenir.net

20 ans d'expérience dans le câblage informatique, électrique et l'éclairage

Magasin et service de conseil MD Technology vous offre ses services dans divers secteurs:

• Électricité • Informatique • Téléphonie • Conception • Câblage • Éclairage

Entre nous, restons branchés…

Pour les professionnels mais aussi pour les particuliers

RUE DES FORGES, 74A - 4570 MARCHIN - 085/27 04 80

MATÉRIEL DE JARDINAGE ET FORESTIER

VENTE - RÉPARATION - LOCATION - TOUTES MARQUES

EUROTOND

Du lundi au vendredi de 9h à 18h
Le samedi de 9h à 17h
Dimanche fermé



VIKING
MB248T
B&S série 450E OHV
Jusqu'à 1200 m²
Largeur coupe: 46 cm
449€



VIKING
Tracteur
MT 5097
3.849€

Sans oublier nos promos de PRINTEMPS



STIHL
FS38
199€
0,65
27,2
4,2 1)
AutoCut C 6-2

Rue Leumont 138 - 4520 ANTHEIT - Tél.: 085/25 44 15 - 0475/75 03 66 - eurotond@yahoo.be

Les Crossovers de Renault

CAPTUR, KADJAR & KOLEOS

RENAULT
Passion for life



Jusqu'à
7.500 € d'avantages*

Chez Renault, c'est encore les conditions Salon !

3,7 - 6,2 L/100 KM. 95 - 156 G CO_2/KM (selon la norme NEDC).

* Avantage maximum calculé sur base d'un Renault KADJAR Bose Edition dCi 130 4x4 options incluses et prime de recyclage conditionnelle incluse. Offre réservée aux particuliers pour toute commande d'un Renault KADJAR du 01/02/2018 au 28/02/2018. Annonceur : Renault Belgique Luxembourg S.A. , Chaussée de Mons 281 - 1070 Bruxelles, RPM Bruxelles - TVA BE403.463.679.

Renault préconise elf Informations environnementales. [A.R. 19.03.2004] sur www.renault.be

DONNONS PRIORITÉ À LA SÉCURITÉ.

renault.be



Venez découvrir notre gamme chez :

INITIAL AUTO
Quai d'Arona 10 - 4500 Huy
085/21 20 57- www.initialauto.be