huy mag'

BEN-AHIN - TIHANGE

MAGAZINE COMMUNAL

N°38 • JUILLET - AOÛT 2017 © Colguy



Festivals

Foire

Expositions

Animations

Tout l'été, c'est la fête à Huy !

Secteur Troisième Age

Maison de Repos - Maison de Repos & de Soins - Centre d'Accueil et de Soins de Jour
Résidence-Services - Court Séjour - Lits neurovégétatifs - Appartements

Résidence Isabelle
Maison de Repos & de Soins,
Court Séjour
085 31 50 03
MR-061.003.611 • S1290

Résidence Les Crépalles
Maison de Repos
085 21 58 49
MR-061.003.611 • S1290

Résidence Les Prés Brion
Maison de Repos & de Soins,
Résidence-Services
085 84 84 11
MR-061.031.610 • S1333

Résidence Le Mont-Falise
Maison de Repos & de Soins,
Lits Neurovégétatifs
085 84 81 00
MR-061.031.378 • S1075

Résidence Les Avelines
Maison de Repos & de Soins,
Centre d'Accueil de Jour,
Centre de Soins de Jour
Résidence Services
085 84 80 11
MR-161.072.237 AGR

Résidence Le Grandgagnage
Maison de Repos
019/56.62.40
MR-061.068.004 AGR

Séniorie Hoyum
Appartements
085 84 84 28



Pour votre bien-être dans votre région,
des hommes et des femmes à votre service

chr Huy



Ets Belche - Moray

COMPÉTENCE
QUALITÉ
SERVICE





la + fiable

la +silencieuse

Depuis +de 30 ans à votre service !

HONDA POWER EQUIPMENT
shindaiwa
COUNTAX
Kubota

TONDEUSES • ROBOTS • TRACTEURS • MOTOCULTEURS • GROUPES ÉLECTROGÈNES

rue de la Station, 74 • SEILLES (ANDENNE) • Tél. 085 82 60 08 • E-mail : belche.moray@skynet.be

Ouvert du mardi au vendredi de 8h à 12h30 et de 13h30 à 19h30 • Samedi de 8h à 13h.



Édito

Un été animé, sur nos deux rives


© J. Paquai

Dans le dernier «Huy Mag'», nous avons notamment abordé la dynamique du centre-ville. Nous consacrons aujourd'hui un large focus à la rive gauche.

Parallèlement à ces grands chantiers et alors que s'ouvre la page des vacances estivales, nos deux rives accueilleront un très large panel d'activités culturelles, sportives ou ludiques.

Le «Festival d'Art» au rythme des musiques du monde, la «Nuit du court-métrage», le rallye musical «Ça Jazz à Huy», le «Home Made Music Festival» à Ben ou le «Los Ama's Festival» au Mont Falise auront de quoi ravir les festivaliers.

Festivités du 15 août, fête foraine, «Big Jump» et «Les Bouquinistes sur les quais de Meuse», rendez-vous africains, marché nocturne au centre-ville, week-end festif aux Récollets, «Journée des familles au Fort», brocantes à Statte et à La Sarte, «Fête de la Cerise» à Tihange, autres expositions, visites et animations diverses complèteront agréablement le programme de notre été hutois.

Vous invitant à profiter de cette riche programmation, de nos sites touristiques, de nos terrasses et de nos commerces, nous vous souhaitons d'excellents moments de divertissement sous le soleil de Huy, sur nos deux rives!

Le Collège communal

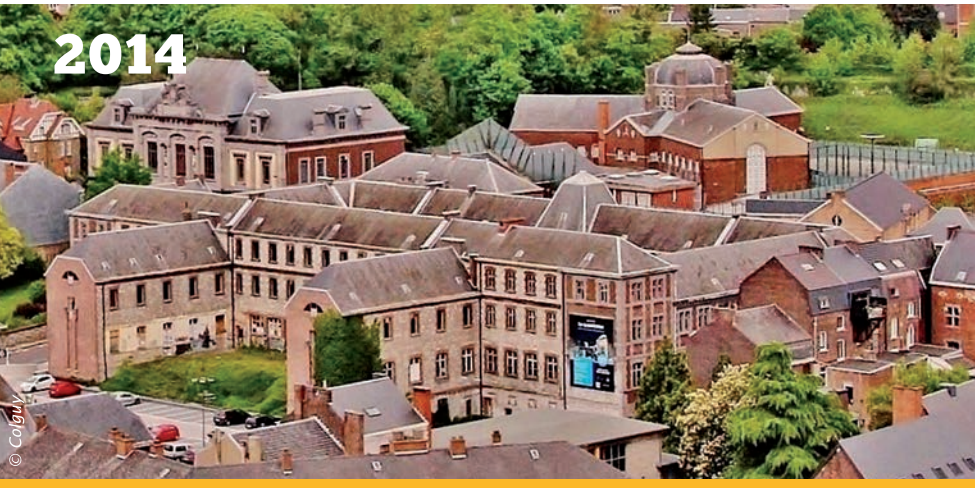

© Colguy

Le quartier du Quadrilatère en mouvement!



© Colguy

Sommaire

3 ..... Édito
6 ..... Rive gauche
7 ..... Rive gauche
8 ..... Parkings
9 ..... CODT
10 ..... Environnement
11 ..... Divers
12 ..... Agenda
13 ..... Agenda
14 ..... Agenda
15 ..... Agenda
16 ..... Agenda
17 ..... À l'honneur

Colophon

Huy mag' n°38 * juillet - août 2017

Éditeur responsable: Christophe Collignon, *bourgmestre* // Coordination rédactionnelle & layout: Service Communication, Jean-Luc Braida & Élise Latinne // Photo de couverture: Colguy // Régie publicitaire: sprl Régifo, tél. 071/74 01 37 // Prochaine parution du Huy mag': 23 août 2017. *Merci à l'ensemble des personnes qui, au sein des différents départements communaux, ont apporté leur contribution rédactionnelle à ce numéro. Infos: Ville de Huy, tél. 085/21 78 21 - www.huy.be.*

Passez la main ...



Il y a une vie en dehors des tâches ménagères... et nous vous proposons de profiter de cette vie-là !

Passez la main, confiez-en la réalisation à l'ALEm de Huy

- **Aide-ménagère** à domicile:
  nettoyage, lavage des vitres, lessive et repassage, préparation de repas, courses ménagères

- **Repassage** de votre linge dans notre **atelier**
  ouvert 6 jours sur 7, du lundi au vendredi de 8h à 18h
  et le samedi de 9h à 14h.

- carte de fidélité (15ème heure de repassage gratuite)
- inscrivez-vous dans le planning prioritaire afin de récupérer votre linge plus rapidement.

Titres-Services
9,00€/heure
(déduction fiscale non comprise)



... faites appel à

Titres services l'ALEm de Huy

Rue Grégoire Bodart, 4 à 4500 Huy
Tél : 085 23 69 98 Fax : 085 25 48 74

LA MENUISERIE AVINOISE

Nouveau profil 76mm

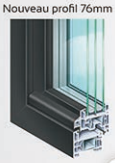

Jacques GEUQUET sprl

Fabricant de **châssis et portes en PVC**
Fabricant **Kömmerling** Hannutois
agréé pour professionnels et particuliers
Primes Région Wallonnne



Tous vos projets sont conçus et réalisés en nos ateliers

TÉL. 019 69 93 10 • GSM 0476 28 60 74 • FAX 019 69 86 00
10A, rue du Canivet - 4280 AVIN-HANNUT - jacques.geuquet@skynet.be

POSÉMENT COULEURS

Centre de bien-être

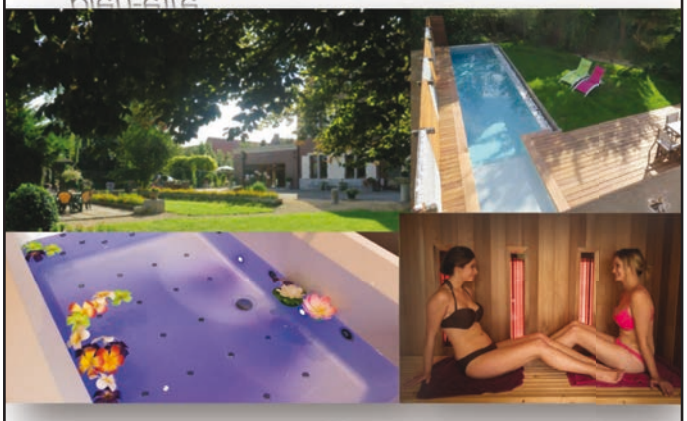

Espace Wellness privatif

Balnéothérapie
Hammam
Piscine extérieure chauffée
Soins en duo
Cabine infrarouge
Centre THALGO
Cours d'aquabike

Rue du bec, 16 à 4317 Les-Waleffes - 0472/65.53.94
info@posement-couleurs.be

Le Chez Nous
BRASSERIE

Terrasse chauffée • Salle de réunion
Restauration avec suggestion de la semaine
Menu du jour à 12€



Avenue Delchambre 3 - 4500 Huy
T. 085 25 12 16
Mail : ch.hack@hotmail.com
Brasserie le chez nous



Optique Londot

Avenue
des Ardennes, 25B
4500 HUY
T. 085/230882

ESPACES DE VIE À
VILLERS-LE-BOUILLET
RUE DE VINALMONT





A VENDRE: TERRAINS À BÂTIR AVEC OU SANS PROJET DE CONSTRUCTION



THOMAS & PIRON HOME
MAISONS & PETITS IMMEUBLES

RENSEIGNEZ-VOUS DANS NOTRE MAISON TÉMOIN D'HANNUT
Rue de Bertrée, 10 C - 4280 Hannut - T. 019 51 93 00

Ouvert du lundi au samedi de 14 h à 18 h ou sur rendez-vous.

INFOS: **061 53 12 16** | www.thomas-piron.eu

CONSTRUCTION MODULAIRE SUR MESURE CONTENEURS DE STOCKAGE AU MEILLEUR PRIX



LOVEMA
Constructions modulaires
www.lovema.be

Rue Le Marais, 6A
4530 Villers-le-Bouillet

T. 04 227 17 27
info@lovema.be

S.P.R.L. **BUTERA**
www.buteraspr l.be

Rue Nouvelle Route, 136
4480 ENGIS
T. 04/275.24.11
info@buteraspr l.be

Depuis 1979 | Vente • Location • Réparation / GARANTIE 2 ANS



VIKING **ROBOT**
Batterie Li-ion, Moteur de coupe puissant 300W, sans balais, télécommande, recherche de coupure de fil automatique
ULTRA SILENCIEUX
MI422 500m² 1399€
MI632 3000m² 2349€



STIHL **COMBI STIHL**
KM 56 RCE 309€

STIHL **SCULPTE HAIES**
sur batterie Lithium 10,8v
L'outil idéal pour sculpter les haies et les buis 129€



STIHL **DÉBROUSSAILLEUSE**
FS38 179€
FS55 229€



STIHL **TRONÇONNEUSE**
MS170 199€



STIHL **TAILLE-HAIES**
HS45
essence - 60 cm
HSE42 : 99€ 269€



STIHL **TAILLE-HAIES ÉLECTRIQUE**
HSE42
420W - Lame 45 cm
~~146€~~ 99€



STIHL **MACHINES SUR BATTERIE**
une seule batterie pour tout faire
mobilité sans fil puissants et résistants - propres et silencieux



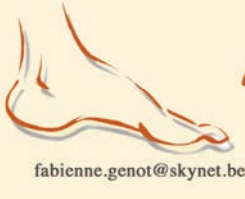

Fabienne Genot
fabienne.genot@skynet.be

Pédicure, Podologue, Réflexologue

rue Delpérée 12 A
4500 Huy

085.25.53.71
0496.25.69.15

La rive gauche fait l'objet d'une attention particulière de la part du Collège communal qui s'active à en améliorer différents aspects comme le cadre de vie, la sécurité, l'attractivité… Petit tour d'horizon des projets en cours ou à venir, des actions positives que le Collège mène au quotidien, avec l'appui des services communaux, pour optimaliser la qualité de vie de ses habitants, de ses commerçants et de leurs clients, ainsi que le vivre ensemble.

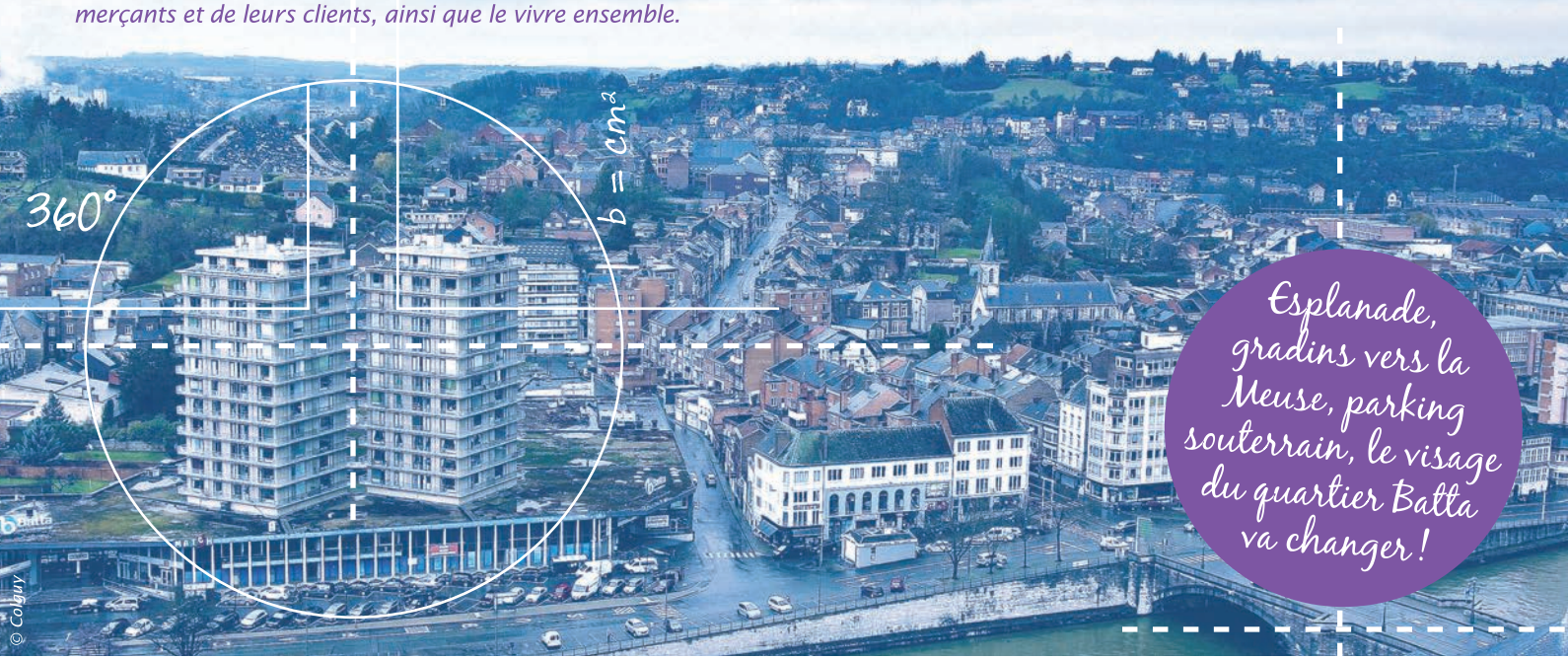

Rive gauche, une rive en marche !

ACTIONS ET PROJETS VISANT À OPTIMALISER LA QUALITÉ DE VIE ET LE VIVRE ENSEMBLE

AMÉLIORER LA QUALITÉ DU LOGEMENT

L'effondrement d'immeubles survenu rue Neuve en septembre 2015 a amené le Collège à initier un plan de contrôle rigoureux des édifices abritant plusieurs logements afin d'éviter de nouvelles catastrophes.

Le bâti est en effet vieillissant dans certains quartiers (pas seulement rive gauche) et son entretien en bon père de famille demeure primordial. De plus, la réglementation en matière de logement, à l'échelle régionale et communale, doit être respectée.

Depuis septembre 2016, des agents communaux et de la zone de secours Hemeco visitent les bâtiments concernés. Ces visites ont débuté à Statte et vont progressivement se poursuivre dans les autres quartiers de la ville.

Le bilan de la première phase des visites (rue René Dubois) met en évidence un nombre relativement important de logements inoccupés (30 logements vides recensés, soit 36% des logements visités).

Afin de lutter contre ce phénomène et inciter les propriétaires à entamer les démarches nécessaires pour permettre (à nouveau) l'occupation des cellules vides, une taxe communale sur les immeubles inoccupés existe. On recense actuellement 53 dossiers ouverts rive gauche.

Toutes ces mesures prises par le Collège représentent des leviers visant à dynamiser la politique du logement, valoriser les immeubles bâtis et améliorer l'image peu valorisante qui accompagne généralement ces bâtiments.

SOIGNER LE CADRE DE VIE

Rue Neuve, à l'emplacement des immeubles effondrés, dans un souci d'améliorer l'aspect visuel de ce lieu, la Ville a projeté, en accord avec les riverains, de placer un écran verdurisé sur toute la longueur du site. D'une hauteur de deux mètres, il est composé de jardinières en béton surmontées d'une palissade en bois sur laquelle se fixeront des plantes grimpantes. Préalablement à la mise en place de ce brise-vue, un débroussaillage de la parcelle sera effectué, suivi de la dépose d'une toile pour contrer la végétation sauvage. Toutefois, pour la mise en place de ce dispositif le long du trottoir, sur les parcelles sinistrées, la Ville attend l'accord des différentes parties car l'instruction du dossier est toujours en cours. Toutes les commandes de marchandises ont été lancées et les jardinières, élément structurant de l'écran, devraient être livrées incessamment.

INTENSIFIER LES ACTIONS DE PRÉVENTION

Le sentiment d'insécurité exprimé par certains usagers et habitants du quartier de Batta a été entendu par le Collège communal qui a chargé les Gardiens de la Paix (GDP) d'augmenter leurs rondes préventives et d'instaurer un dialogue avec la population qui suscite ce sentiment d'insécurité. L'objectif étant de la conscientiser, notamment, à la réduction de ses nuisances sonores et à une gestion responsable de ses déchets. Et le message semble être bien passé… Néanmoins, le passage régulier des GDP dans le quartier de Batta et le dialogue avec ce public cible est maintenu. L'objectif étant que chacun, dans ce quartier, puisse y vivre, y travailler, s'y déplacer, en toute sérénité. Pour rappel, les GDP ne sont pas habilités à prester à l'intérieur du centre commercial Batta, ceci relevant des services de sécurité privés.

RENFORCER LA PRÉSENCE POLICIÈRE

Même si le nombre de faits constatés par les services de police rive gauche n'est pas sensiblement plus élevé que rive droite, il ressort qu'un sentiment d'insécurité s'est développé depuis quelques mois. La présence de rassemblements de personnes (problématiques ou non), la dénaturation de certains habitats ou le lien avec le déroulement antérieur de faits graves viennent subjectivement insécuriser le quartier.

Il est indéniable que la structure même de l'habitat de ce quartier, soit de nombreux immeubles subdivisés en kots et studios, est une donnée à prendre en considération pour l'analyse objective de la situation.

L'action énergique de l'autorité administrative envers un propriétaire indélicat détenant plusieurs immeubles abandonnés dans ce quartier a été salutaire ; en effet, le murage des accès de ces derniers a empêché les squatters (sans domicile fixe présentant des addictions particulières) de s'y accumuler. De même, l'action collective des services communaux dans la chasse aux immeubles mis en location et dont les propriétaires ne respectaient pas les règles en matière de sécurité incendie, urbanisme et superficie, montre ses effets bénéfiques ; cette action va perdurer dans le temps.

Les services de police ont pris les problématiques existantes à bras-le-corps. En plus d'avoir apporté leur soutien et leur collaboration aux actions de contrôle des immeubles, en parfaite synergie avec les divers services, ils ont mis en place diverses actions en vue d'une meilleure occupation du terrain. Toutes les mesures prises ne peuvent être détaillées ici, mais nous pouvons préciser qu'un renforcement des patrouilles a été opéré, que des opérations ont été et seront menées, de jour comme de nuit, pour endiguer des problématiques spécifiques. Le service local de recherche, en collaboration avec le service interventions et proximité, a déjà, par des actions de longue haleine, permis l'interpellation et la mise hors d'état de nuire de délinquants qui étaient, pour une grande part, responsables du sentiment d'insécurité de la population. En outre, pour dynamiser la visibilité de proximité, un nouvel inspecteur de quartier (Vincent Poitier) a été désigné pour une partie de cette rive gauche, soit du centre jusqu'à la porte des Aveugles.

Pour conclure, la police maintiendra ses efforts aussi longtemps que nécessaire pour rétablir et maintenir à long terme la sécurité et la tranquillité publiques sur cette portion de territoire local.

BOOSTER L'ATTRACTIVITÉ TOURISTIQUE

À la suite du tragique crash d'hélicoptère du 6 avril 2012, Huy a perdu l'un de ses plus beaux outils touristiques : le téléphérique. Consciente du rôle majeur de celui-ci pour le redéploiement du tourisme, la Ville s'est associée à différents partenaires (CITW, CGT, SPI, Province) afin de déterminer et planifier les investissements nécessaires à réaliser pour dynamiser l'outil téléphérique et ses trois pôles : la station inférieure en bord de Meuse, la station intermédiaire au fort et la station supérieure au Mont Mosan.

Deux priorités ont été définies:

> la réhabilitation de l'outil téléphérique

Le bureau Éric, bureau suisse spécialisé, a été désigné comme auteur de projet pour sa réhabilitation. Il présentera son avant-projet en juin 2017. La mise en œuvre devrait avoir lieu en 2018. Budget estimé des travaux : 6.200.000€ ;

> l'aménagement de la station basse et de ses abords en bord de Meuse

La zone de départ du téléphérique en bord de Meuse est repensée complètement afin d'en faire le point de départ de l'expérience touristique locale. L'idée est d'y aménager un espace urbain de passage avec vue sur le fleuve, la collégiale et le fort. Pour ce faire, l'espace public situé devant le centre commercial Batta et les quais de la Meuse seront réaménagés pour ne former qu'un grand lieu central dédié au piéton, à la convivialité, intégrant le bâtiment de départ du téléphérique et la Maison Batta. La réalisation d'un parking souterrain d'une capacité d'environ 100 places permettra d'aménager sur sa toiture une esplanade de plain-pied avec le centre commercial. Des gradins en bordure des quais permettront de récupérer la différence de niveau avec l'esplanade.

À l'entrée du téléphérique, un Welcome center incluant les guichets, une boutique de souvenirs et un espace de location de vélos et de guides audiovisuels sera créé. Un espace de pique-nique sera aussi créé dans ces jardins.

La mise en œuvre des travaux devrait avoir lieu dans le courant de l'année 2019. Budget estimé des travaux : 1.000.000€. Ce projet très ambitieux nécessite de mettre autour de la table à la fois l'ensemble des partenaires publics, mais aussi les investisseurs privés. Il ne serait pas possible de le mener sans le soutien de la Région wallonne et de la Province de Liège.

DÉVELOPPER LES ANIMATIONS

Les aménagements (évoqués ci-dessus) qui seront réalisés en bord de Meuse créeront un environnement propice au développement de nouvelles animations venant s'ajouter à celles qui enrichissent déjà le calendrier hutois. Citons la *Journée Passion Nature* (en octobre), *Welcome in the Park* (en juillet), *Huy en braderie* (fin juin), les *Bouquinistes sur les quais de la Meuse* (début août), les confréries et le feu d'artifice (le 15 août), la bénédiction des animaux (fin novembre), *Ça Jazz à Huy* (fin juillet), *Statte en fête* (début juin), la *Foire à 1 euro* (octobre-novembre), *Les Hivernales au jardin du curé* (en décembre), la présence du cirque.



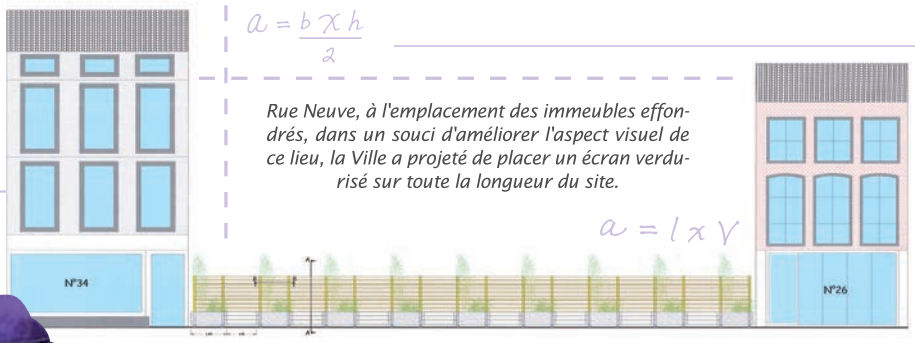

Rue Neuve, à l'emplacement des immeubles effondrés, dans un souci d'améliorer l'aspect visuel de ce lieu, la Ville a projeté de placer un écran verdurisé sur toute la longueur du site.



Le futur quartier Batta



PARKINGS

La nouvelle signalétique est en place !

En complément à la signalétique touristique et patrimoniale installée aux quatre coins de la ville au printemps et dont nous avons fait écho dans le précédent «Huy Mag», la nouvelle signalisation des parkings a également été placée. Elle fait partie d'un ensemble cohérent dédié à la signalétique directionnelle routière composée de trois types de panneaux :

- des totems aux entrées de ville sur lesquels sont mentionnés les grands parkings et leur capacité,
- un fléchage urbain pour orienter les visiteurs vers les parkings, les établissements publics...,
- à l'entrée de chaque parking, un panneau identifiant celui-ci.

La mise en place de cette signalétique participe activement à la redynamisation de la mobilité à Huy.









Un parking pour les PMR au CHRH

Avenue du Hoyoux, en face de l'École de Huy-Sud, le CHRH a réservé une partie du parking existant aux personnes à mobilité réduite. Fermé par une barrière, cet espace compte une trentaine de places. Y ont accès, les usagers qui possèdent une carte handicapé, mais aussi les patients des services de cardiologie et d'oncologie qui auront reçu une autorisation valable pour la durée des soins.

Logements divisés

NORMES DE SÉCURITÉ

- Tout immeuble divisé (au minimum 2 logements ou 1 logement et 1 commerce) est soumis au Règlement Zonal Incendie applicable en vertu du Règlement Général de Police de la Ville de Huy.
- Chaque unité (commerce ou logement) d'un immeuble divisé doit être séparée par des cloisons (mur/plafond) résistant au feu (30 min).
- Toute partie commune dans un immeuble divisé doit, au minimum, être équipée : d'éclairage de sécurité, d'extincteur, de signalisation avec pictogrammes.
- La cage d'escalier d'un immeuble R + 3 doit, en plus, être compartimentée et équipée d'un exutoire de fumée et d'un système d'alarme pour faciliter l'évacuation.
- Le bourgmestre peut, sous certaines conditions, accorder des dérogations aux prescriptions du Règlement Zonal Incendie.
- Les équipements techniques des immeubles divisés doivent être maintenus en bon état de fonctionnement. Le propriétaire doit, sous sa responsabilité, faire contrôler périodiquement ces équipements par des organismes agréés. L'exploitant doit immédiatement donner une suite favorable aux observations faites lors de ces contrôles.

Électricité via organisme agréé tous les 5 ans
Gaz (organisme agréé - 3 ans)

Détection généralisée (organisme agréé - 1 an)
Chaudière (technicien - 1 an)

Système d'alarme (technicien - 1 an)
Extincteurs (technicien - 1 an)

Dévidoirs (technicien - 3 ans)
Eclairage de sécurité (propriétaire - 1 an)

Portes RF (propriétaire - 1 an)
Hottes de cuisine (propriétaire - 1 an)

Exutoire de fumée (propriétaire - 1 an)



© Colguy

Aménagement du territoire et urbanisme

Nouvelle législation depuis le 1er juin

Le Code du développement territorial **(CoDT)** est entré en vigueur le 1er juin 2017 en Wallonie. Il introduit une nouvelle législation en matière d'aménagement du territoire et d'urbanisme et **remplace l'ancien CWATUP** (Code Wallon de l'Aménagement du Territoire, de l'Urbanisme, du Patrimoine). Le CoDT comporte un **nouveau mécanisme concernant le traitement administratif des demandes de permis**.

Une des nouveautés majeures ainsi apportées consiste en la mise en place de délais de rigueur. En cas de dépassement des délais imposés lors des demandes de permis et certificats par le CoDT, le Collège communal sera dessaisi du dossier au profit du fonctionnaire délégué ou du Gouvernement wallon. Ces délais varient toujours en fonction de la nature de la demande (nécessitant ou pas des mesures de publicité, notamment) et des avis extérieurs à solliciter. Un autre changement majeur consiste en la perte de la valeur réglementaire de certains outils au profit d'une valeur indicative. Le changement de terminologie de ces outils est également à souligner. La liste des travaux exonérés de permis d'urbanisme (sous certaines conditions) est élargie et reprise dans la partie réglementaire du Code. Nous noterons également la suppression de la déclaration urbanistique préalable. Toujours dans un même objectif de simplification et d'accélération des procédures, le CoDT allège et simplifie les modalités de consultation du public. Auprès de l'enquête publique, on retrouve désormais une procédure allégée: l'annonce de projet.

En matière d'aménagement global et de planification territoriale, le CoDT facilite notamment le réaménagement des friches industrielles en fluidifiant les procédures de révision du plan de secteur.

Toute cette législation et les **nouvelles annexes** dorénavant **nécessaires à l'introduction d'une demande** de permis ou certificats en vertu du CoDT sont téléchargeables sur le site Internet de la Ville.

Ville de Huy/Urbanisme, rue des Frères mineurs à Huy. 085/21 78 21 - urbanisme@huy.be - Ouvert du lundi au vendredi de 8h à 12h30 et l'après-midi sur rendez-vous. www.huy.be

- Chaque propriétaire d'un bâtiment visé par le présent règlement doit tenir un registre de sécurité.
- Chaque contrôle ou entretien périodique prévu par le Règlement Zonal Incendie ou par d'autres législations, en lien avec la prévention incendie (entretien de la chaudière, extincteurs…) doit faire l'objet d'un rapport ou d'une attestation qui doit être conservé dans le registre de sécurité qui sera tenu à disposition du bourgmestre ou de son délégué en cas de demande.
- Le registre de sécurité contiendra également tous les rapports relatifs à la prévention incendie émanant de l'autorité communale, régionale ou fédérale, ainsi que de la zone de secours.
- Lorsque l'unité est destinée à être un commerce, une autorisation émanant du bourgmestre est nécessaire AVANT ouverture.
- L'exploitant ou le propriétaire ne peut admettre des locataires dans son établissement qu'après avoir reçu l'autorisation écrite du bourgmestre stipulant que les mesures de sécurité minimales sont respectées.



Ville de Huy/Écopasseur, 085/21 78 21 - ecopasseur@huy.be

Environnement


© WBT - D. Samyn

8 BALADES «LE LONG DES SENTIERS DE HUY»

Le livret «Balades le long des sentiers de Huy» vous propose de découvrir ou de redécouvrir les sentiers, chemins, passages et ruelles de Huy. Concrétisation d'un travail de plusieurs mois des volontaires du groupe de projet «sentiers» du Plan Communal de Développement de la Nature (PCDN), il est composé de huit balades thématiques qui se veulent autonomes et ne disposent donc pas d'un balisage propre. N'hésitez donc pas à demander ce nouveau produit touristique bilingue (F/NL) et à parcourir, au gré de vos envies :

La promenade dominicale de Juette (6 km) - *Les sentiers de Tihange, entre châteaux et vergers* (6 km) - *Le murmure des nutons* (9 km) - *Huy écoute chanter le Hoyoux* (5 km) - *La naissance d'une ville, d'une rive à l'autre* (3 km) - *L'art de parcourir Huy* (2 km, accessible aux PMR accompagnées) - *À travers les parcs d'une ville durable* (4 km, accessible aux PMR accompagnées) - *À la découverte du cœur historique* (1 km, accessible aux PMR).

Livret gratuit disponible à l'Office du Tourisme (quai de Namur, 1 - 085/21 29 15 - tourisme@huy.be) et au service Environnement (rue Vankeerberghen, 14 - 085/21 78 21).



DÉCOUVREZ UN JARDIN PRIVÉ RICHE EN BIODIVERSITÉ LE DIMANCHE 9 JUILLET

Le PCDN de Huy vous invite sur les coteaux, là où les anciens vignobles hutois prospéraient, à la découverte d'un jardin d'un demi-hectare, organisé en terrasses où prospèrent fleurs, oiseaux, lézards et papillons. Un sentier escarpé, parsemé de nombreux bancs afin de permettre à chacun de visiter à son rythme, vous emmènera, à travers rocaille, mares, murs en pierres sèches et pelouse calcaire semi-naturelle, à la découverte de la faune et de la flore peuplant ce petit monde. À 9h30. *Réservations obligatoires et informations complémentaires : Ville de Huy/Environnement, 085/21 78 21 - environnement@huy.be*





© G. Jamar

Le sentier du bois Capitaine

POUR DÉCOUVRIR ET PARTAGER !

L'École Sainte-Claire a inauguré, en ce début de mois de juin, l'aménagement du sentier du bois Capitaine à La Sarte. Haies rares, arbres fruitiers, nichoirs, abris à hérissons, mangeoires, panneaux didactiques... ont été judicieusement placés et agrémentent aujourd'hui le parcours s'étendant du chemin des Chapelles à la ferme de Gabelle. Ce nouveau parrainage permettra aux élèves (guidés par leur instituteur, Monsieur Paul) d'observer, d'écouter, d'analyser et de comprendre la flore et la faune à deux pas de leur école. Cette belle réalisation est le fruit d'une étroite collaboration entre le cycle 3 de l'école Sainte-Claire, l'association «Sentiers.be» et les services communaux.

Plan canicule

LA VILLE EN ACTION !

Le «Plan canicule» organisé par la Ville de Huy vise à rendre un service de qualité à la population fragilisée durant les périodes de fortes chaleurs. La période de vigilance s'étend jusqu'au 30 septembre.

Qui peut s'inscrire ?

Un courrier nominatif a été adressé aux 1246 citoyens (chefs de ménage) de 75 ans et plus, afin de les inviter à s'inscrire gratuitement au «Plan canicule».

Mais il s'adresse aussi aux personnes fragilisées : qui souffrent de pathologies cardiaques, et/ou pulmonaires lourdes, en cours de traitement chimiothérapique ou radiothérapique, qui présentent un handicap moyen à lourd, qui souffrent d'une affection cardiaque ou du système nerveux central.

Lorsque le «Plan canicule» est déclenché, les personnes inscrites sont appelées quotidiennement afin de s'assurer de leur bien-être et de leur sécurité.

Recommandations «pour tous» en cas de fortes chaleurs :

- boire beaucoup d'eau (eau du robinet ou en bouteille) ;
- éviter les boissons alcoolisées et fortement sucrées ;
- rester dans des endroits frais et se rafraîchir régulièrement ;
- éviter les activités physiques importantes ;
- se protéger du soleil (protection solaire, chapeau...) ;
- fermer les volets et les rideaux durant la journée et aérer l'habitation durant la nuit.

En cas de coup de chaleur ou de fatigue, de problème respiratoire, contacter un médecin ou le 112 (service d'urgence).

Inscription au «Plan canicule» : par téléphone au CPAS, 085/41 02 30 (de 8h à 12h et de 13h à 16h) - par e-mail au service Prévention de la Ville de Huy, prevention@huy.be

L'asbl Vieux Charbonnage présente

UNIQUE DANS LA REGION !!!

Le Journal du Méchuy 2017



4 pages spéciales pour **tout** vous dire

20 ans

7>9 Juillet

de festivités et de convivialité.

Site du vieux charbonnage de Gives

Nouveauté...

LI P'TI GORÊT

De Solières à Gives en passant par La Sarte à Ben, le Bois des Rois et Ben centre, Li P'ti Gorêt vous embarque chaque jour en direction de notre grand chapiteau.

Consultez l'horaire de passage de notre navette **gratuite** en page 3 ou sur

www.mechuy.be

Sous le patronage de la Ville de huy plus belle la ville

Encart promotionnel édité et produit par l'asbl vieux charbonnage



Vendredi 7 Juillet

Parole du jour

Tout est bon dans le cochon

18h Cortège folklorique

au départ de la Place de Gives en direction du chapiteau...

Accompagné par le **Big-Band d'Assesse** et **Flochon le cochon.**

Venez déguisé en cochon - Vente de gobelets souvenir imprimés aux couleurs du Méchuy et donnant droit à consommer à volonté durant le cortège.



1er Salon du cochon

Plusieurs artisans et producteurs issus des 4 coins de la Wallonie vous proposeront leurs produits 100% pur porc sous forme d'un petit marché très typique. Seront présents:

La ferme Van Daele - Meekers, producteur sous label PQA (Porc Qualité Ardenne), le véritable pâté Gaumais de la famille Jacoby, les spécialités de Julien Lacroix, les salaisons d'Auvergne, la brasserie à vapeur de Pipaix et sa célèbre Vapeur Cochonne, les secrets de La tribu part en fête, le sausisson d'Ardenne de la Ferme de Banay et les bricoles du Centre St Lambert.

20h Concours meilleur juge porcin

Co-organisé par le comité estudiantin de l'isi Huy, les participants (ouvert à tous) embarqueront à bord du P'ti Gorêt, direction la ferme Surlemont à Solières pour y répondre à un questionnaire "cochon" et participer à l'une ou l'autre épreuve dont eux seuls ont le secret.



21h Concert du groupe Bubblebeer

dont la chanteuse, Valentine, fût quart de finaliste de The Voice Belgique 2017.

22h Concert du groupe Awissa

En provenance directe de leur région hennuyère, cette bande de copains musiciens revisite les standards de la chanson française dans un style festif bien à eux.

Suivi par La seule, l'unique

Soirée guinguette avec Dj. Tawfik



Entrée: 5€ - **Gratuit avant 21h**
Petite restauration permanente

INFINITI | By LENTZ CAR Avenue
Blanche de Namur Rosée
NOSTALGIE
MAES PILS
SOULIER ELECTRICITE



Samedi 8 Juillet

Parole du jour

La cochonnerie est lard de l'éleveur porcin

16h La Triplette de la Cochonne

Première édition de ce trail qui, comme son nom l'indique, se courra par équipe de trois joggeurs. 9 ou 18km au travers des bois et champs de notre campagne bucolique, et un final dans nous garderons le secret mais qui, à coup sûr, sera la signature de cette épreuve...

19h Cohonnailles **Géantes**

Tout est dans le titre. Inutile d'en dire plus. Elles sont la marque de fabrique du Méchuy, celles qui ont fait que cet évènement unique dans la région est incontournable.
Réservation nécessaire car seules 300 places seront disponibles. 0497/621.849

22h Concert de Thierry Luthers

Accompagné de ses musiciens pour reprendre les grands classiques de Johnny Hallyday, la présence de Thierry Luthers sera un des moments forts de ce vingtième anniversaire.



Navette gratuite

LI P'TI GORÊT

200 arrêts en 3 jours

HORAIRE

Arrêts	Vendredi	Samedi	Dimanche
Charbonnage	17h00-20h00	14h30-17h00-18h30-20h00-21h30	11h00-13h00-15h00-17h00-19h00
Carrefour			
Minechamps / Vandervelde	17h03-20h03	14h33-17h03-18h33-20h03-21h33	11h03-13h03-15h03-17h03-19h03
Carrefour			
Thienogrives / Champs de B	17h07-20h07	14h37-17h07-18h37-20h07-21h37	11h07-13h07-15h07-17h07-19h07
Carrefour			
Chefaïd / Chemin de Perwez	17h15-20h15	14h45-17h15-18h45-20h15-21h45	11h15-13h15-15h15-17h15-19h15
Ferme Surlemont	17h19-20h19	14h49-17h19-18h49-20h19-21h49	11h19-13h19-15h19-17h19-19h19
Ferme Penasse	17h23-20h23	14h53-17h23-18h53-20h23-21h53	11h23-13h23-15h23-17h23-19h23
Hénimont N°30	17h27-20h27	14h57-17h27-18h57-20h27-21h57	11h27-13h27-15h27-17h27-19h27
Carrefour			
Hénimont - rue du Puits	17h32-20h32	15h02-17h32-19h02-20h32-22h02	11h32-13h32-15h32-17h32-19h32
Chapelle de La Sarte	17h36-20h36	15h06-17h36-19h06-20h36-22h06	11h36-13h36-15h36-17h36-19h36
Pied Bois des Rois	17h43-20h43	15h13-17h43-19h13-20h43-22h13	11h43-13h43-15h43-17h43-19h43
N° 19 rue St Roch	17h48-20h48	15h15-17h48-19h15-20h48-22h15	11h48-13h48-15h48-17h48-19h48
Ben Centre	17h51-20h51	15h21-17h51-19h21-20h51-22h21	11h51-13h51-15h51-17h51-19h51
Ecole de Ben	17h56-20h56	15h26-17h56-19h26-20h56-22h26	11h56-13h56-15h56-17h56-19h56
Garage Peuskens	18h00-21h00	15h30-18h00-19h30-21h00-22h30	12h00-14h00-16h00-18h00-20h00
Carrefour			
Fabrique / Vallée	18h04-21h04	15h34-18h04-19h34-21h04-22h34	12h04-14h04-16h04-18h04-20h04
Carrefour			
Vallée / Gravière	18h07-21h07	15h37-18h07-19h37-21h07-22h37	12h07-14h07-16h07-18h07-20h07
Eglise de Gives	18h12-21h12	15h42-18h12-19h42-21h12-22h42	12h12-14h12-16h12-18h12-20h12
Charbonnage	/ -21h18	15h48-18h18-19h48-21h18-22h48	12h18-14h18-16h18-18h18-20h18

Suivi de La véritable soirée 80'/90' avec Dj. Jos

Entrée: 5€ - **Gratuit avant 21h**
Petite restauration permanente

Max Boissons www.maxboissons.be
point S Pneus V. Paulus
Honda Garage Malherbe sc
Belfius Region Huy - Andenne
horograph lettrage & impression



Dimanche 9 Juillet

Parole du jour

Le verrat goutte, la cochonne.. rie

09h Balade pour véhicules ancêtres

C'est au travers du Condroz Namurois, en passant par Gesves, Crupet, Profondeville et sans oublier la visite de la Brasserie du Bocq à Purnode que cette 4ème édition guidera la centaine d'équipages inscrits. Venez admirer ces petits bijoux dès 9h avant leur départ où à leur retour vers 17h30.



Inscription: 0497/621.849

12h Dîner des anciens

Cela fait quelques années maintenant que ce dîner des anciens existe et qu'il à pris son "rythme de croisière". Concocté cette année par le traiteur wanzois "la Bistronomie/Gastronomie du Mayeur", le plat unique intitulé "le tour du monde de porc en porc" vous fait sans doute déjà saliver. Prix 15€ - Réservation obligatoire avant le 4 juillet au 0497/621.849



14h 1er Festival Découverte

Ultime grande nouveauté de ces 20 ans, la création d'un festival visant à mettre sur le devant de la scène des groupes désireux de se faire un nom dans notre région. Suite à un appel à candidatures, 5 groupes ont été sélectionnés pour se disputer le titre honorifique de "chouchou du public", puisque en effet, c'est vous qui voterez pour votre groupe préféré.

Entrée GRATUITE

14h00 > Serial cover
15h30 > Rock your daddy
17h00 > What the funk
18h30 > NPK
20h00 > Les Frigobox

Et tous les changements de scène animés par LEMD?



21h Concert de clôture avec La Compagnie Picole

Entrée GRATUITE

Châteaux gonflables GRATUITS - Petite restauration permanente

Couture Janny
Garage Famerée
Bistronomie
CONSTRUCTION DENIS TEL. 04/ 371 44 84
AGF MOTOR VW Seraing
Label immo

Essai des sirènes d'alerte le 6 juillet

Le jeudi 6 juillet entre 11h45 et 13h15, la Direction Générale Centre de Crise procédera à un test sonore des sirènes d'alerte. Le numéro gratuit 0800/94133 sera disponible la semaine du test, de 9h à 16h, pour toute information complémentaire à propos de ces essais.

www.centredecrise.be



Service gratuit!

En vacances ? Faites surveiller votre habitation!

Vous prévoyez de vous absenter durant une longue période? Assurez-vous que votre maison ne soit pas la cible des cambrioleurs. Il existe des mesures de prévention simples à mettre en place et la Police peut avoir l'œil sur votre maison durant votre absence.

Comment demander une surveillance habitation ?

En remplissant le formulaire de demande de surveillance via le site **www.police-on-web.be.** Ce formulaire doit être envoyé au moins 7 jours avant votre départ à Zone de Police de Huy, rue de la Résistance, 6 - 4500 Huy. Durant votre absence, les policiers passeront régulièrement devant votre domicile, de jour comme de nuit. Si un problème est détecté, la Police prend contact avec les personnes que vous avez désignées dans votre demande.

085/27 09 00.

C'est le temps des vacances ! ... Divers



Mais aussi... à la piscine

Ouverture de l'école de natation

Dès le 4 septembre prochain, le Centre Sportif Local ouvre son école de natation à la piscine de Huy. Inscription possible dès l'âge de 4 ans. Apprentissage organisé par session de 12 semaines: de l'accoutumance à l'apprentissage des 4 nages (brasse, crawl, dos, papillon), en individuel ou en groupe. Leçons assurées par une équipe pédagogique expérimentée. Intéressé(e)?

085/21 35 96 - info@csldehuy.be

HORAIRES d'été

Administration

Les bureaux et guichets de l'administration communale seront ouverts du 1er juillet au 14 août, du lundi au vendredi de 7h à 14h. Fermeture les vendredi 21 juillet, mardi 15 août et mercredi 16 août. *085/21 78 21.*

Bibliothèque

Du 1er juillet au 31 août, la Bibliothèque sera accessible: mardi et jeudi de 13h30 à 16h - mercredi et vendredi de 8h à 12h30 et de 13h30 à 16h - samedi de 8h30 à 12h30. *085/23 07 41.*

Espace Public Numérique

Du 1er au 29 juillet et du 17 au 31 août, l'EPN sera ouvert de 14h à 16h du mardi au vendredi et le samedi de 9h à 12h30. Il sera fermé du 1er au 16 août inclus. *085/23 07 41.*

Centre culturel

Le Centre culturel fermera ses portes du 10 au 31 juillet. Du 1er au 16 août, il sera ouvert exceptionnellement de 8h à 16h. *085/21 12 06.*

Office du Tourisme

L'Office du Tourisme est ouvert jusqu'au 15 septembre, du lundi au vendredi de 9h30 à 17h30, les week-ends et jours fériés de 10h à 17h. *085/21 29 15.*

Piscine

L'horaire concerne la période du 26 juin au 1er septembre.

Bassin intérieur > Lundi, mardi et jeudi: de 8h15 à 18h45 - Mercredi: de 8h15 à 12h30 et de 13h15 à 18h45 - Vendredi: de 8h15 à 19h45 - Samedi: de 13h15 à 17h45 - Dimanche: de 9h à 12h30 et de 13h15 à 17h45.

Pelouses extérieures > Lundi, mardi, mercredi et jeudi: de 12h30 à 18h30 - Vendredi: de 12h30 à 19h30 - Samedi: de 13h15 à 17h30 - Dimanche: de 12h30 à 17h30.

Fermeture le 21 juillet et le 15 août.

Pass été

30 € pour un accès illimité (pass nominatif) pendant la période du 27 juin au 1er septembre.

Les **rendez-vous** à ne **pas manquer** à **Huy**

L'ÉTÉ AFRICAIN



DU 17 JUIN AU 20 AOÛT

EXPOSITIONS

AFRIQUE
Du 17 juin au 13 août, Espace St-Mengold. Peinture, sculpture, photographie, installation. Avec les artistes Olivier Cornil, Daniel Djengue, Soulira Kerri et Benoît Moureau, Joseph G. Njie, Kingsley Ogwara, Amadou Sanogo, Freddy Tsimba, Thibaud Yevnine. De 14h à 18h.

VISAGES ET VILLAGES DU BÉNIN & HUY-NATITINGOU, 30 ANS DE JUMELAGE
Du 17 juin au 18 août, hôtel de ville. Aquarelles et photos de Catherine Piret de l'ONG Éco-Bénin. Du lundi au vendredi, de 8h à 14h.

DIVINITÉS BÉNINOISES. ET SI C'ÉTAIT TA CULTURE?
Du 17 juin au 19 août, Bibliothèque, rue des Augustins, 18b. Proposée par l'asbl Assobénam. Pendant les heures d'ouverture de la Bibliothèque.

L'accès à ces expositions est gratuit.

ANIMATIONS

DÉMONSTRATION DE DANSES BÉNINOISES
29 juin, 18h, La Mézon, quai Dautrebande, 7.
Gratuit sur réservation au 0474/54 33 12.

LE VODOUN POUR LA SAUVEGARDE DES RESSOURCES NATURELLES
Conférence par Aderomou Aguessy, secrétaire général de l'asbl Assobenam. **3 août, 18h, Université du Temps Disponible, rue Sous-le-Château, 37.** Gratuit sur réservation au 085/25 44 59.

CONTES BÉNINOIS ET DJEMBÉ
5 août, 11h, Bibliothèque, rue des Augustins, 18b. Gratuit sur réservation au 085/23 07 41.

JOURNÉE FESTIVE
18 août, 15h > Inauguration de l'avenue de Natitingou, quartier Nord ; **17h >** Inauguration du Festival d'Art, place Verte ; **19h >** Souper béninois à l'École Ste-Marie (10€, sur réservation au 085/21 78 21) en partenariat avec l'asbl *Les Enfants du Bénin*. Griots, djembé, danses béninoises et fanfare *Gankpo* animeront cette journée.

JOURNÉE DES FAMILLES
20 août, 14h-18h, fort. Pour clôturer *L'été africain*, voyage musical au cœur de l'Afrique (Guinée, Mauritanie, République démocratique du Congo, Madagascar). Petite restauration, boissons et artisanat africains, atelier de fabrication d'instruments de musique, spectacles de contes... Gratuit.

Huy-Natitingou
Hôte d'honneur
LE BÉNIN
30 ans de jumelage



#1



#2

Fête de la Cerise Tihange

30 juin - 2 juillet

Blind test le 30 juin, aubades et bal avec Box office le 1er juillet, grande brocante le 2 juillet composent le menu festif et convivial de la traditionnelle *Fête de la Cerise* qui animera durant trois jours les rues du centre de Tihange. *République libre de Tihange, 0474/21 46 09 (de 18h à 21h) - www.republique-libre de-tihange.be*



#3

Les Apéros hutois

30 juin - Place Saint-Séverin

Après le succès de leur première édition, *Les Apéros Hutois* reviennent pour nous permettre de faire la fête dans une ambiance conviviale. Bar, food trucks, DJ, restaurateurs hutois... De 17h à 22h. Entrée gratuite.

www.lesaperoshutois.be
Étienne Roba, 0473/83 12 96

À l'occasion de l'année de l'interculturalité. Ville de Huy/Événements, 085/21 78 21 - www.huy.be

3e Nuit du court métrage

1er juillet > **Place Verte**

Projection de courts métrages sur le thème «Voisins-Voisines»! Écran géant, chaises et sono pour apprécier un programme familial mêlant fictions et animations. Entrée gratuite. Dès 21h. *Centre culturel, 085/21 12 06 - www.acte2.be*



L'œil et le regard

Du 1er juillet au 19 novembre
Musée communal



Expo pluridisciplinaire développée en trois volets : ophtalmologique/médical, physique et artistique. Animations grand public (théâtre d'ombres, concert dans le noir…) et pédagogiques (expériences). Parcours dans le noir. Tous les jours en juillet et août de 14h à 18h. Entrée libre. *Ville de Huy/Musées, rue Vankeerberghen, 20. 085/23 24 35 - musee@huy.be*

Lectures théâtralisées

2 & 21 juillet - Fort

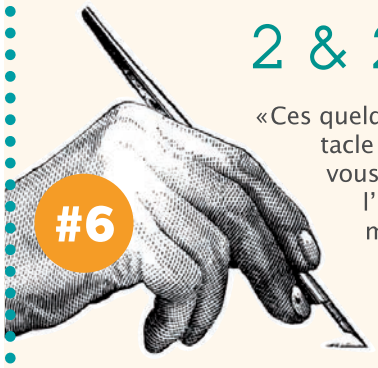

«Ces quelques mots pour vous dire…» Un spectacle itinérant de lectures théâtralisées qui vous plonge avec pudeur et émotion dans l'univers carcéral de la Seconde Guerre mondiale. Accès gratuit au fort de 10h à 18h. Spectacle à 14h et à 16h30

Ville de Huy/Musées, 085/21 78 21 085/21 53 34 - fort@huy.be

Brocantes à gogo

- **Rue du Centre, Grand'Route… (Tihange)**
  Le 2 juillet. 085/21 34 91.
- **Place Preud'Homme (Statte)**
  Le 2 juillet. 0489/01 76 39.
- **Chemin de la Haute Sarte (La Sarte)**
  Le 6 août. 085/25 54 93.
- **Place Preud'Homme (Statte)**
  Le 6 août. 0489/01 76 39.
- **Rue Nicolas Jadot (rivage d'Ahin)**
  Le 15 août. 0478/35 60 22.
- **Rue de l'Écluse (Ben)**
  Le 27 août. 0484/26 71 32.



Les Marcheurs du Château Vert



8 & 9 juillet - Hall omnisports

Des circuits de 5-8-12-20-30-42-50km sont proposés à la découverte de la région hutoise et du Condroz. À partir de 6h. Arrivée au plus tard à 18h. Estampille: 1€. Restauration à prix modiques. Au profit des enfants moins valides des écoles du Château Vert de Solières. *Au départ du hall omnisports, av. de la Croix-Rouge. Roger Michel, 085/23 04 85 - 0496/38 43 93.*



BIG JUMP

9 juillet - Quai Dautrebande

Le 9 juillet, les Européens se jettent à l'eau pour montrer leur attachement à leurs rivières. Saut simple, 50m, 400m, traversée de la Meuse et course de 1km. Conditions: savoir nager un minimum de 100m, avoir plus de 18 ans ou une autorisation parentale, ne pas présenter de contre-indication médicale à la natation en eau libre. Bar et barbecue. De 9h45 à 13h30.

Cool Huy, www.traverseedelameuse.be

#9

© Colguy

Rando nature

16 juillet - Écomusée

Marchons ensemble dans les plus beaux coins de nature de notre commune ! Durée : environ 2h30, difficulté et rythme moyens. Départ de l'Écomusée, avenue de Beaufort, 65, Ben-Ahin. À 14h. Gratuit.

Ville de Huy/Musées, 085/21 13 78 - ecomusee@huy.be

#10

welcome in the park

21 juillet - Récollets

La fête familiale à ne pas manquer. Grimage, promenade à dos de poney et en calèche, espace cirque, trampolines, mur d'escalade, châteaux gonflables. **16h** > Spectacle pour enfants *Piratatouille*. **18h-19h30** > Lipstick joue Balavoine. **20h15-21h45** > MotherCover. Accès gratuit dès 14h. *Ville de Huy/Événements, 085/21 78 21.*

#11

13 JUILLET, 10 AOÛT, 14 SEPTEMBRE

CIRC'HUY COURT

Le p'tit marché de produits locaux

DE 15H À 20H - PLACE VERTE

Vous trouverez une large gamme de produits issus de notre région : légumes et fruits de saison, produits laitiers, viandes, pâtisseries, biscuits, confitures, chocolats, huiles, jus de fruits, bières locales et plantes indigènes… Dégustation possible en terrasse. Des jeux en bois géants seront disponibles pour passer un moment agréable en famille ou entre amis. *Ville de Huy/Foires & Marchés, 085/21 78 21 - foires.marches@huy.be*



#12

© Colguy

Ça jazz à Huy

Du 27 au 30 juillet

27 juillet, 19h > Magic Jazz Band + **20h30** > Chewy's, au Comptoir des Boissons (Grand-Route à Tihange) - **22h30** > Christophe Musiaux quartet au Pub O'Malley (Grand-Place).

28 juillet, 19h > Buster & The Swing au Chez Nous (avenue Delchambre) - **21h30** > Jazzy djam au Saint-Germain (place Saint-Germain).

29 juillet, 15h > Pirotton-Frankinet-Vanderstraeten trio* à l'Hôtel du Fort (chaussée Napoléon) ; 6€ - **17h30** > Pascal Michaux & Jean Van Lint au Rive Gauche (rue Neuve) - **19h30** > Guillaume Gillain's organ trio* + **21h** > Loriers-Postma-Thys trio* + **22h30** > Phil Abraham quartet*, à l'IPES Huy 2 (avenue Delchambre) - **24h** > Djubebe au Mundo Vino (Grand-Place).

30 juillet, 13h30 > Le Sousa Schleb au Pot de détente (chaussée de Liège) - **17h** > The Viper's Rhythm Band, Grand-Place.

*Concerts gratuits, sauf ceux marqués d'un *. Forfait de 12€ pour les trois concerts à l'IPES ou forfait de 15 € pour les trois concerts à l'IPES et celui à l'Hôtel du Fort. Office du Tourisme de Huy, 085/21 29 15 - www.pays-de-huy.be - tourisme@huy.be*



Vestiges de l'ancien château de Beaufort

Dimanches d'août *Visite guidée*
Écomusée de Ben-Ahin

Entre la fin du XIIe siècle et le début du XVe, le promontoire rocheux de Lovegnée a été occupé par un château dominant la Meuse à la frontière entre la principauté de Liège et le comté de Namur. Ce site privé est exceptionnellement ouvert les dimanches du mois d'août à 14h sous forme de visites guidées. Durée: environ 1h30.

Ville de Huy/Musées. Réservation indispensable au 085/21 13 78. Écomusée, av. de Beaufort, 65 à Ben-Ahin, ecomusee@huy.be



#14

Los Ama's Festival

5-6 août - Mont Falise

Événement familial pour les passionnés des années 50 et de rockabilly. Exposition de U.S. Cars, Oldtimers, Hot Rods, Lowriders, Pick-ups, Muscle Cars… Pin-Up Contest (élection de Miss Los Ama's). Concerts les deux jours dès 13h30 avec, notamment, John Mary Go Round - The Rusty Nails - Roy Thompson & The Mellow Kings - The Wild Bombers…

Patricia Content 0494/22 55 41 - Facebook Los Ama's. Week-end: 10€. Samedi:7€ et dimanche:5€. - de 12 ans:gratuit.

#15



© Colguy

Les bouquinistes sur les quais de Meuse

6 août - Avenue de Batta

Livres anciens et d'occasion, bandes dessinées, gravures, encyclopédies, romans, livres pour enfants à découvrir à la plus grande brocante de livres de la région. Dans un cadre bucolique. De 9h à 18h. *www.huy.be*



#16

Journées des familles

6 & 20 août - Fort

Animations diverses pour les familles. Dimanche 6 août: grande chasse au trésor et animations médiévales (jongleur, cracheur de feu, troubadours, taverne, jeux et ateliers pour petits et grands). Dimanche 20 août: à la découverte des cultures africaines (infos page 12). De 14h à 18h.

Ville de Huy/Musées, 085/21 78 21 - 085/21 53 34 - fort@huy.be



#17



#18

Foire du 15 août

Du 11 au 22 août

Plus de cent métiers forains et de nombreuses animations pour toute la famille durant quinze jours au cœur de la ville. **Vendredi 11/8,** 17h: parcours inaugural en musique. **Lundi 14/8:** journée pour les personnes à mobilité réduite. **Mardi 15/8:** rassemblement des confréries gastronomiques, avenue de Batta, feu d'artifice tiré du fort, animation DJ Grand-Place. **Jeudi 17/8:** tarifs réduits. **Vendredi 18/8:** kid's day. **Samedi 19/8:** marché nocturne. **Lundi 21/8:** tirage de la tombola. **Mardi 22/8:** tarifs réduits. Prolongation jusqu'au dimanche 27/8 (tarifs réduits) avec, le **samedi 26/8** à 22h, le feu d'artifice des forains tiré du pont de l'Europe. *Ville de Huy/Événements, 085/21 78 21 - www.huy.be*

Festival d'art

Du 18 au 22 août

18 août > 17h: Apéro d'ouverture avec la Fanfare Gankpo (Bénin, Belgique), place Verte. Gratuit.

19 août > 15h: Brussels Balkan Orchestra - Version XL au couvent des Frères mineurs ; 10€ // 17h: Bal Grec Nisiotika animé par Maria Douvalis et Delphine Mertens, place Verte ; gratuit // **20h:** Trio Mc Donnel (Irlande)* ; 15€ // **21h30:** Carte blanche à Nicolas Hauzeur & friends «Kavalquinho»* ; 15€.

20 août > 11h: Croisière musicale «Jazz for Kids», à bord du Val Mosan; 10€ // **15h:** Voyage musical au cœur de l'Afrique, au fort ; gratuit // **20h:** URA - Hasa-Mazzotta (Italie/Albanie)* ; 15€ // **21h30:** Karim Baggili «Apollo You Sixteen»* ; 15€.

21 août > 20h: Aurélie Charneux - Prem1ère Esquisse - Lucy Nemorosa - «La mère de nos mères»* ; 15€ // **21h30:** The Folk Messenger (Italie)* ; 15€.

23 août > 20h: Belem & The MeKanics* ; 20€.

Les concerts marqués d'un se déroulent à l'Espace Saint-Mengold, place Verte. Centre culturel, 085/23 53 18 - www.festivalarthuy.be*

Musiques et voix du monde



Mémo-Huy

#20

Visites guidées été 2017

Dimanche 9 juillet > Huy Petite: la rive gauche. À la découverte des transformations les plus récentes de cette partie parfois méconnue de la cité. Sur les traces, notamment, des fonderies Nestor Martin ou Vandenkieboom. *Départ à 14h30 à l'Office du Tourisme, quai de Namur, 1. Durée: +/- 2h30. Guide: Laurent Brück, 0496/80 96 29.*

Dimanche 30 juillet > La collégiale et le Bethléem. Découvrir la collégiale et ses trois joyaux (le Bethléem, le Rondia, le trésor), c'est aussi parcourir l'histoire mouvementée de Huy. *Départ à 14h30 au pied des immeubles Batta, avenue de Batta. Durée: +/- 2h. Guide : Pierre Giet, 0497/36 01 69. Tarif spécial: 3€ pour accéder au trésor.*

Dimanche 6 août > Sur les traces de saint Domitien. Évêque de Tongres au VIe siècle, Domitien, particulièrement vénéré par les Hutois, devint le premier patron de leur ville. *Départ à 14h30 à l'Office du Tourisme, quai de Namur, 1. Durée: +/- 2h. Guide: Andrée-Lucie Tarento, 0497/50 91 22. Tarif spécial: 5€ comprenant l'accès au trésor de la collégiale.*

Dimanche 20 août > Le vieux Huy. Les ruelles intimes du vieux Huy abritent jalousement un patrimoine architectural de haute qualité. *Départ à 14h30 à l'Office du Tourisme, quai de Namur, 1. Durée: +/- 2h30. Guide: Pierre Giet, 0497/36 01 69.*

Dimanche 27 août > L'ancien couvent des Frères mineurs. Cette visite permettra d'observer différents styles architecturaux: gothique, Renaissance mosane, baroque. *Départ à 14h30 devant l'entrée du Musée communal, rue Vankeerberghen. Durée: +/- 1h30. Guide: Adélaïde Gaube, 0476/57 68 54.*

Plus d'infos sur www.memo-huy.be

Mais aussi...

HOME MADE MUSIC FESTIVAL

12 août - Ben *Nouveau!* (Maison des Éclusiers)

Ce festival fait la part belle aux groupes de compositions originales et aux groupes régionaux et locaux. Pas moins de neuf groupes, dont deux DJ pour clôturer la soirée, se succéderont sur scène à partir de 14h. Avec, notamment: Bird Strike, K-Lizeüm, Dholes… PAF: 8€ (avant 18h), 12€ (après 18h).

Comité Ben Tournesol, 0485/02 60 20 - 0484/26 71 32 - hmmfestival@gmail.com



BEN EN FÊTE

26-27 août

Samedi 26 août > Soirée à la Maison des Éclusiers, 22h. **Dimanche 27 août** > Brocante dans le village, dès 8h (emplacement gratuit). Maison des Éclusiers: petits-déjeuners à partir de 7h, barbecue de 12h à 14h sur réservation au 0472/74 63 04, blind test à partir de 16h. *Comité Ben Tournesol, 0485/02 60 20 - 0484/26 71 32.*

GALERIE ESPACE V

Expo jusqu'au 31 août

Tout nouveau à Huy. Aux cimaises de cette galerie éphémère, des artistes régionaux et étrangers rassemblés autour du thème: «Élément Terre». Peintures, sculptures et céramiques…, des créations «vivantes» pour vivre l'art. Un concept original et collaboratif initié par trois Hutois: Véronique Paulus, Catherine d'Harveng et Philippe Lucas. Entrée libre.

Rue du Pont, 4 à Huy. Ouvert les jeudis, samedis et dimanches de 14h à 18h. Le vendredi de 14h à 19h. Ou sur rendez-vous au 085/21 37 31 espacev.jimdo.com



Nouveaux commerces, reprises d'enseignes, déménagements...



NOUVEAU! *Intuitions (fleuriste)*
Rue de la Motte, 131



NOUVEAU! *Pharmavrai (pharmacie)*
Rue Montmorency, 6



NOUVEAU! *Le 45 Bar (bar)*
Grand-Place



NOUVEAU! *Danna Kah (foulards)*
Rue Sous-le-Château



NOUVEAU! *Hub Mosan (espace coworking)*
Galerie des Fouarges, 5



NOUVEAU! *Latitude Sud (épicerie fine)*
Rue Neuve, 36

À l'honneur...



Époux FANIEL-LIEUTENANT

Lucien Faniel, né le 12 décembre 1933 à Verviers, et Fernande Lieutenant, née le 19 novembre 1931 à Verviers, se sont mariés le 31 mai 1952 à Verviers. Ils résident rue du Haut-Mas.



Époux RIGA-MOVET

René Riga, né à Hamois le 19 octobre 1928, et Suzanne Movet, née à Verviers le 30 avril 1932, se sont mariés le 29 mai 1952 à Huy. Ils résident rue du Marais.



Époux DI ZINNO-COLOMBARO

Claudio Di Zinno, né le 2 juillet 1942 à Montagano (Italie), et Teresina Colombaro, née le 2 novembre 1947 à Trissino (Italie), se sont mariés le 18 mai 1967 à Clermont-sous-Huy. Ils résident Cité Springuel.



L'objet du mois du Musée: «œil postfuturiste»

Le tableau envoyé au Musée communal pour l'exposition *L'œil et le regard* (1er juillet - 19 novembre 2017) fait partie de la série que j'ai commencée en 2014 sous le titre Les Regards des Artistes - Pour vos yeux seulement, un hommage rendu aux nombreux artistes qui ont marqué l'histoire de l'art au cours du XXe siècle. Dans le cas du tableau «Œil postfuturiste», couleurs et lignes s'entrelacent selon la dynamique des peintres futuristes italiens (Giacomo Balla, Umberto Boccioni, Fortunato Depero) afin de créer une «sensation dynamique/énergique» où le rythme et les lumières vont prédominer. Dans mes tableaux, en particulier dans celui que je présente, domine la couleur bleue parce que je suis d'accord avec la déclaration de Vassily Kandinsky: «Le bleu profond attire l'homme vers l'infini, il éveille en lui le désir de pureté et une soif de surnaturel.»

Gianpiero Actis, Turin, Italie. Ophtalmologiste et artiste.

Athénée Royal de Huy

HUMANISME ET SAVOIR

Tradition et modernité pour un enseignement ciblé sur l'avenir de votre enfant...



Située dans un écrin de verdure, notre école prépare votre enfant à toutes les formations proposées dans l'enseignement universitaire et les hautes écoles.

INSCRIPTIONS
du samedi 1er juillet
(de 9h à 12h) au 5 juillet
et à partir du 16 août
de 9h à 15h (primaire et secondaire)

Infos au 085 27 13 50 ou accueil@arhuy.be
5, quai d'Arona - 4500 Huy

Infos section maternelle et primaire au 085 23 20 24
1a, rue Grégoire Bodart - 4500 Huy

Bienvenue dans un internat familial...
Une clé de réussite pour la vie



Internat Autonome de la Fédération Wallonie-Bruxelles pour jeunes filles

Place Saint-Denis, 3 • 4500 HUY
E-mail : internat.huy.filles@gmail.com
T. 085 21 44 35 • Fax 085 23 21 59
www.internat.filles.fwb.be

Internat Autonome de la FWB "L'EURoPE" à HUY





Pour garçons fréquentant l'enseignement :
- Primaire
- Secondaire
- Supérieur

Chambres individuelles
Cadre verdoyant
Aide aux études
Soutien pédagogique
Activités variées
Cuisine de qualité



Quai d'Arona 1 • 4500 HUY
T. 085 27 45 70 - Fax 085 23 60 16
www.internateurope.be • iga.huy@sec.cfwb.be

Endermologie Concept
Centre de massage et d'endermologie



LPG Stimule et rééduque votre beauté
Endermolift et Lipomassage

+70 % de graisses éliminées

Pour un rendez-vous ou simplement un renseignement, n'hésitez pas
Tél. 085 31 85 71 • rue du Coq, 3 • 4500 HUY
Pour effacer votre cellulite, raffermir et affiner votre silhouette en aidant votre circulation



FRANCK PROVOST PARIS
HUY

13, GRAND PLACE
4500 HUY

085 23 34 22

WWW.FRANCKPROVOST.BE
FRANCKPROVOSTBELUX

Savoir-faire... la différence !
Immobilière
De Nijs & David sprl
085/23 05 08
www.denijs-david.be

Les Soldes
Juillet 2017
30%
10%
20%
50%
C'est les soldes !
Electro - TV - Multimédia - LED
REDUCTION SUR
DES CENTAINES D'ARTICLES
ATE INFORMATIQUE
Nous avons la solution
Vous aimez ? Rejoignez notre page !
www. ATE Informatique .be | Rue Godelet 33 | 4500 Huy | ✆ 085/31.54.81 | info@ateinformatique.be | Lun. au Sam. de 09h à 18h30 non-stop

Conservatoire de Huy
Andenne - Marchin
Couthuin - Wanze
Musique classique - jazz - variété
Danse classique - jazz - claquettes
Parole et Théâtre (option Humanités Artistiques possible)
Quai d'Arona, 5 (accès par la cité Vierset) 4500 Huy
085/21 32 31
info@conservatoiredehuy.be
www.conservatoiredehuy.be
www.facebook.com/conservatoiredehuy
De 5 à 95 ans !
Inscriptions: du 25 août au 30 septembre
du lundi au vendredi, de 16h à 19h
samedi, de 9h à 12h30 et de 13h30 à 17h

Le spécialiste du sommeil depuis 1950

HANNUT

LITERIE CHANET

SOLDES SOLDES SOLDES



de -15% à - 35%

OUVERTURE: Lu,Me,Je,Ve,Sa: 10h-18h30, Ma: 13h-18h30 et Di: sur RDV // TEL: 019/51 16 62 // ADRESSE: 29 Rue Albert Ier 4280 HANNUT

LAGO lattoflex GELTEX inside Beka LITERIE BULTEX FLEXA auping Bonne nuit, Bonne journée

Quick Ton Quick. Ton Goût.

Quick Huy

Suprême Bacon

Vous l'avez demandé, il est de retour !

LOCAL Burger



IDF 20/2061

Drive de Nuit

Et toujours, Drive de nuit

Vendredi & Samedi 01:00

Quick Ton Quick. Ton Goût.

1 Giant gratuit

à l'achat d'1 Maxi Menu



2,10

Offre uniquement valable au Quick de Huy et de Marche-en-Famenre. Un bon par personne et par jour. Offre non cumulable. www.quick.be ER : A. Trudon, Av. Godin Parnajon 3, 4500 Huy

BON 1 valable jusqu'au 31/07/17

Quick Ton Quick. Ton Goût.

1 Milkshake Medium gratuit

à l'achat d'1 Maxi Menu



2,70

Offre uniquement valable au Quick de Huy et de Marche-en-Famenne. Un bon par personne et par jour. Offre non cumulable. www.quick.be ER : A. Trudon, Av. Godin Parnajon 3, 4500 Huy

BON 2 valable jusqu'au 31/07/17

Quick Ton Quick. Ton Goût.

1 Magic Box gratuite

à l'achat de 2 Maxi Menus



4,50

Offre uniquement valable au Quick de Huy et de Marche-en-Famenne. Un bon par personne et par jour. Offre non cumulable. www.quick.be ER : A. Trudon, Av. Godin Parnajon 3, 4500 Huy

BON 3 valable jusqu'au 31/07/17