huymag'

BEN-AHIN - TIHANGE



Dossier spécial 5 pages!

PLAISIRS D'HIVER

DU 2 DÉCEMBRE 2016 AU 8 JANVIER 2017

Patinoires, villages de Noël et de nombreuses animations!



MD Technology

Rue des Forges, 74A • 4570 Marchin
Tél.085/27.04.80 • Fax:085/27.04.89

MD Technology
20 ANS D'EXPERTISE

www.mdtechnology.be

UN COMPTOIR POUR VOS PROJETS, VOTRE MATERIEL ELECTRIQUE ET VOTRE ECLAIRAGE DANS LES PLUS GRANDES MARQUES

Carlin

- Chauffage
- Sanitaire
- Toutes énergies
- Parachèvement

Entretien & réparation toutes marques

Réalisations & informations

Aussi, votre spécialiste en...

- Aménagement SDB

carlin-chauffage-sanitaire.be

0476.46.22.52

Réalisation de A à Z, rénovation, douche à l'italienne,...

ESPACES DE VIE À
WANZE
Thier Belle-Vue





A VENDRE:
- **terrains** avec projet de construction,
- **maisons** en cours de construction ou terminées,
- **appartements** 1-2 ch.

THOMAS & PIRON
LA FORCE D'UN TEAM

INFOS MAISONS
VISITEZ NOTRE MAISON TÉMOIN
Thier Belle-Vue (lot 79) à Wanze
Lundi & jeudi de 14 h à 18 h.
Samedi de 14 h à 17 h.
061 53 12 16 - www.thomas-piron.eu

INFOS APPARTEMENTS
BUREAU D'ACCUEIL SUR PLACE
Thier Belle-Vue à Wanze
Visites sur rendez-vous.
081 32 50 20 - www.thomas-piron.eu



© J. Paquai

Séance de travail du Collège communal le vendredi matin.

De gauche à droite, assis: F. Kunsch, Ch. Collignon, J. George, A. Deleuze. Debout: Ch. Pire, G. Nizet, É. Dosogne.

édito

Huy, une ville très animée

La période d'automne bien entamée, voilà que pointe déjà la saison hivernale. Dans notre dynamique cité mosane, celle-ci se présentera une fois encore en une multitude d'activités sportives, culturelles et festives.

Dans la foulée de la Sainte-Catherine et de sa bénédiction des chevaux, après le Rallye du Condroz, le festival cinématographique Les Enfants terribles et les nombreux autres événements hutois de ces derniers mois, place à la féerie des fêtes de fin d'année.

Parmi les plaisirs d'hiver que nous avons voulu revisiter cette année, le centre de Huy sera équipé de deux patinoires aménagées au cœur d'un village composé de chalets où les artisans locaux proposeront leurs produits de saison.

En marge des festivités hivernales, chaque public aura immanquablement de quoi se constituer un riche programme d'activités. Le cross de la Sainte-Catherine et la Cor'Huy'da raviront assurément les sportifs. Marchés de Noël, spectacles au Centre culturel, anniversaire de notre ciné-club, concours des commerçants et autres rendez-vous compléteront le menu.

Vous invitant à profiter pleinement des innombrables animations proposées à Huy lors de ces prochaines semaines, nous vous souhaitons à toutes et à tous d'excellentes fêtes de fin d'année!

Le collège des bourgmestre et échevins

Conseil communal

Mardi 13 décembre

La dernière séance du conseil communal se tiendra le mardi 13 décembre à partir de 20h à l'hôtel de ville. L'occasion pour le Collège communal, entre autres points, de présenter le budget 2017.

colophon

huy mag' n°33 * novembre - décembre 2016

éditeur responsable: christophe collignon, *bourgmestre* // coordination rédactionnelle & layout: service communication, jean-luc braida & élise latinne // correcteur: frédéric de barsy // photo de couverture: istockphoto // régie publicitaire: sprl régifo, tél. 071.74 01 37 // prochaine parution du huy mag: 28 décembre 2016. *merci à l'ensemble des personnes qui, au sein des différents départements communaux, ont apporté leur contribution rédactionnelle à ce numéro. infos: ville de huy, tél. 085.21 78 21 - www.huy.be.*

som-maire

3 ..... édito
4 ..... environnement
5 ..... environnement
6 ..... divers
7 ..... citoyenneté
8 ..... tihex 2016
9 ..... logement
10 ..... agenda
11 ..... agenda
12 ..... plaisirs d'hiver
13 ..... plaisirs d'hiver
14 ..... plaisirs d'hiver
15 ..... plaisirs d'hiver
16 ..... plaisirs d'hiver
17 ..... dans le rétro

Appel à candidatures pour le comité de pilotage « Pollec »

Huy est engagée dans le plan Pollec (Politique locale Énergie Climat) avec la Province de Liège, 117 communes en Wallonie et 5700 collectivités locales en Europe.



Pourquoi ce plan ?

Si nous voulons limiter les risques du réchauffement climatique et garantir l'avenir et le bien-être des générations futures, il est impératif d'agir aujourd'hui pour contenir ce réchauffement global au-dessous des 2 degrés.

Qui peut poser sa candidature ?

Tout citoyen intéressé par la problématique.

Les acteurs économiques : commerçants, entrepreneurs, agriculteurs…

Le monde de l'enseignement.

OBJECTIF :

Réduire les émissions de CO_2 d'au moins 40% d'ici 2030.

Comment ?

Le Collège communal doit, conseillé par un comité de pilotage, élaborer un plan d'action en faveur de l'énergie durable afin de prendre en compte les attentes de la population, mais aussi afin de permettre aux citoyens de s'approprier les objectifs du plan Pollec et de la convention des maires.

Exemples d'actions : mobilité (covoiturage, mobilité douce…), gestion des déchets (tri sélectif, valorisation, jardin collectif…), performances énergétiques des bâtiments (audit, isolation…), énergie renouvelable (chauffe-eau solaire, centrale d'achats groupés…), etc.

Pour quoi faire ?

Partager des idées, des initiatives.

Conseiller le Collège communal.

Coordonner la mise en œuvre du plan d'action.

Intéressés ? Ville de Huy/Écopasseurs, 085.21 78 21 benedicte.pirard@huy.be - olivier.daumerie@huy.be http://www.conventiondesmaires.eu/

À noter !

Nouveau calendrier à partir du 1er janvier 2017

Il y aura du changement dans les jours de collecte des poubelles, sacs bleus PMC et papiers/cartons !

Dorénavant, les déchets seront collectés selon ce calendrier :

Poubelles à puce

- en 3 jours (au lieu de 4 actuellement), les lundis, mardis, mercredis, chaque semaine.
- il n'y aura plus de collecte de poubelles à puce le jeudi ; le reste de la rive gauche sera dès lors collecté le mercredi.

Sacs bleus PMC et papiers/cartons

- en 3 jours (au lieu de 2 actuellement), les lundis, mardis, mercredis, tous les 15 jours ; la collecte de PMC et cartons des jeudis et vendredis sera donc répartie sur les trois premiers jours de la semaine, en même temps que les poubelles à puce.

>>> collecte des déchets

Calendrier et zones de collecte

Lundi › Ben-Ahin, Gives, Solières, St-Hilaire (identique à aujourd'hui). ***Poubelles à puce chaque semaine, papiers/cartons et PMC le même jour, une semaine sur deux.***

Mardi › Centre-ville, Camp de Corroy, chaussée des Forges, chaussée de Dinant, St-Léonard (identique à aujourd'hui). ***Poubelles à puce chaque semaine, papiers/cartons et PMC le même jour, une semaine sur deux.***

Mercredi › Tihange haut et bas, La Sarte ET la rive gauche. ***Poubelles à puce chaque semaine, papiers/cartons et PMC le même jour, une semaine sur deux.***

Nous reviendrons plus en détail sur ce nouveau calendrier de collecte dans notre Huy Mag' 34 qui paraîtra le 28 décembre prochain. Soyez attentifs !

Ville de Huy/Environnement, 085.21 78 21 - environnement@huy.be

journée de l'arbre

et du développement de la nature

Samedi 26 novembre

Une journée organisée autour de quatre rendez-vous auxquels les Hutoises et les Hutois sont conviés.

10h: au départ du gymnase de Tihange, rue du Centre, balade commentée à la découverte du patrimoine culturel et environnemental de Tihange.

12h30: plantation symbolique d'un érable sur le site du club de football de Solières. Cet arbre sera le premier d'un ensemble de 30 arbres qui seront plantés par le club dans le but de devenir des futurs arbres remarquables.

14h: ouverture du village «Développement de la nature» au parc des Récollets (stands présents: informations lombricompostage, Les Amis des Abeilles, rucher-école de la Ville de Huy, Contrat de Rivière Meuse Aval, Maison de la Nature et des Sciences de Huy, informations sur la technique du compostage, conseils sur l'alternative aux produits phytosanitaires dans les jardins et lieux publics). Vin chaud proposé par l'Amicale du personnel de la Ville de Huy.

14h30-16h30: parc des Récollets, distribution gratuite des arbres et arbustes. Cette année, l'érable est à l'honneur.

- **Arbres de l'année** > Érable champêtre, érable plane.
- **Autres arbres** > Houx, noisetier, cornouiller sanguin, viorne obier, viorne mancienne, troène, aubépine, châtaigner, sorbier des oiseleurs, bourdaine, chêne pédonculé, alisier, charme, saule blanc, griottier, fusain d'Europe, pommier sauvage, bouleau verruqueux, poirier sauvage, noyer.
- **Petits fruitiers** > Framboisier, groseillier rouge, cassis, groseillier à maquereaux, ronce à mûres.

Ville de Huy/Département Cadre de Vie. Tél. 085.21 78 21 environnement@huy.be



© G. Jamar

Inauguration d'une tour à hirondelles

Centre d'Autoformation et de Formation continuée

30 septembre 2016

Mr Dambiermont, membre du PCDN et spécialiste des nids d'hirondelles, Mme Kunsch, échevine de l'environnement et Mr Lo Monte, directeur du CAF, au pied de la tour à hirondelles qui culmine à 5m.

Les populations d'hirondelles de fenêtre sont actuellement en déclin partout en Wallonie. Les causes de cette diminution sont multiples, telles que la destruction des nids par l'homme, les pesticides, la diminution des habitats disponibles, etc. À l'occasion d'un projet PCDN, un recensement a été effectué en 2013. Il en est ressorti que la principale colonie d'hirondelles de fenêtre se situait à La Neuville. Sur l'initiative d'un membre actif du PCDN, monsieur Dambiermont, un partenariat a vu le jour entre la Ville de Huy et le CAF. Dès lors, une tour abritant plusieurs dizaines de nichoirs a été placée. Cette tour, d'une valeur de 5777 euros, a été cofinancée par le CAF et la Ville de Huy, cette dernière ayant obtenu un subside de 2500 euros du SPW. De plus, vingt nids supplémentaires ont également été achetés sur fonds propres par la Ville de Huy.

>>> en bref

Opération pull-over

Cette année encore, les écoles et l'administration communale participent à l'opération pull-over! **Un pull chaud = un radiateur au repos!** Faites en de même à la maison et voyez votre facture diminuer! En changeant de comportement, on change nos consommations! Devenons consom'acteurs!

Projet Zéro Watt à Huy-Sud

Cette année, l'École de Huy-Sud est retenue pour participer au challenge Zéro Watt! Félicitations à la classe de 5e primaire de monsieur Rouxhet qui a déposé sa candidature! Le défi, c'est de faire 10% d'économie sur les énergies. Comment? Découvrez l'énergie, auditez, communiquez et gagnez! Précisions: *http://www.educ-energie.ulg.ac.be/index.php/informations/challenge-ecole-zero-watt-saison-6*

divers d'hiver

Projet d'une rive à l'autre

Des contes à Sainte-Catherine

Notre projet citoyen de création de contes dans le quartier Sainte-Catherine prend forme! Les traditions, les anecdotes et coutumes se sont réveillées grâce à la mémoire des riverains qui nous ont raconté la vie de ce quartier populaire et convivial. Les photos prises lors de nos rencontres ont permis de faire revivre les rues Sainte-Catherine, Duresse et Pré à la Fontaine. Enfin, les grandes lignes de notre personnage principal ont été jetées pour créer un univers répondant aux critères du conte.

Les prochaines réunions qui se dérouleront les samedis 26 novembre et 17 décembre 2016 de 9h à 12h au local de Saint-Vincent de Paul (derrière l'église Saint-Remy) continueront à développer l'histoire faite de mystères, de lutins et de messages secrets. À l'occasion de «La langue française en fête», le public découvrira déjà une partie du travail réalisé lors d'une balade le long de ce Hoyoux méconnu et secret.

Vous souhaitez que notre personnage vive une de vos aventures? Vous souhaitez vivre les contes de Sainte-Catherine? Ou peut-être avez-vous des talents de bricoleur, de couturière?

Ville de Huy/Prévention (Huy-Quartiers), Mireille Wéry ou Françoise Baeken, 085.23 05 05.



Nouveaux commerces

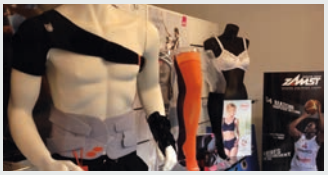

Orthopédie Lefebvre (bandagistes)
Rue des Bons-Enfants, 90



ATE Informatique (réparation-vente)
Rue Godelet, 33



Casa Titi (bistrot-traiteur)
Rue des Trois Ponts, 5

Fêtes de fin d'année

Fermeture des bureaux



Veuillez noter les horaires de fermeture des bureaux et services durant les fêtes de fin d'année.

Administration communale > Fermée les vendredis 16 (à partir de 12h), 23, 30 décembre, les lundis 26 décembre et 2 janvier 2017.

Bibliothèque & Espace Public Numérique > Fermés les vendredis 16 (à partir de 12h), 23, 30 décembre et les samedis 24 & 31 décembre.

Piscine communale > Fermée du samedi 24 décembre au lundi 2 janvier inclus.

Centre culturel > Fermé du samedi 24 décembre au mardi 3 janvier inclus.

Office du Tourisme > Fermé les 24, 25, 26, 31 décembre, 1er et 2 janvier.

TEC 102 (Cit'Huy bus) > Hors service les samedis 24 et 31 décembre après-midi (dernier départ à 12h20 à la gare).

Desserte Ben-Ahin & Tihange > Hors service les samedis 24 et 31 décembre.

Ville de Huy/Services au citoyen, 085.21 78 21.

stage d'hiver

Ensemble pour un monde plus solidaire

Du 28 au 30 décembre

Différentes thématiques seront explorées durant ce stage: «P'tit Biscuit voyage à travers le monde» - Patinoire - À la recherche de l'objet insolite - Expression corporelle - Ateliers culinaires et repas solidaires - Espace lecture. Pour les 6-12 ans, de 9h à 16h. À la Maison des Faucons Rouges, rue du Marché 45 à Huy. PAF: 30€. Emporter son pique-nique de midi, ses collations et ses boissons. *Inscriptions: 085.41 24 29 ape@fauconsrouges.be*

Nouvelle directrice à Huy-Sud

En place depuis un an dans une fonction intérimaire, la Hutoise Isabelle Denys a été désignée par le Conseil communal pour assurer la direction de l'École communale de Huy-Sud. «C'est avec joie, optimisme et passion que je vais mettre mes compétences au service des enfants et du personnel de cette formidable école» a déclaré la nouvelle directrice. Située au centre de Huy, avenue du Hoyoux, l'école, qui a la particularité de proposer un projet d'immersion en néerlandais dès la 3e maternelle, compte 270 élèves encadrés par une équipe de 25 pédagogues. Un joli paquebot à diriger.


© JL Braida

citoyenneté



Campagne Ruban blanc

Conférence-débat « Les enfants de Panzi et d'ailleurs »

Vendredi 25 novembre, 19h30 au Centre Nobel

L'association «Les enfants de Panzi et d'ailleurs», créée à la demande du docteur Mukwege, a pour objectif la prise en charge psychologique et le suivi des enfants victimes d'agressions sexuelles ou issus d'un viol dans toutes les zones de conflit, et plus particulièrement à Panzi (Bukavu, République Démocratique du Congo).

La conférence-débat portera sur les actions menées par l'asbl « Les enfants de Panzi et d'ailleurs ». En présence d'**Isabelle Simonis**, ministre des Droits des femmes et de l'Égalité des chances du gouvernement de la Fédération Wallonie-Bruxelles. Et avec la participation de **Véronique De Keyser**, députée européenne, vice-présidente du groupe de l'Alliance progressiste des socialistes et des démocrates au Parlement européen - **Isabelle Durant**, députée bruxelloise - **Marie-Dominique Simonet**, députée de la Région wallonne et de la Communauté française - **Cathleen de Kerchove**, infirmière pédiatrique et psychothérapeute.

Entrée gratuite. Au Centre Nobel, rue de la Paix, 3 à Tihange.

Ville de Huy/Échevinat de la Citoyenneté et de l'Égalité des chances, 085.21 78 21 (ext.: 205) - francoise.kunsch@huy.be



© Asbl «Enfants de Panzi»

Invitation à toutes et tous !



Conseil Consultatif Communal des Aînés

Projection du film « Indian Palace » & lunch

Jeudi 8 décembre, 10h30 au Centre Nobel

Le Conseil Consultatif Communal des Aînés vous invite à découvrir le film «Indian Palace»: *L'Angleterre n'est plus faite pour les seniors, même la retraite se délocalise! Plusieurs retraités britanniques coupent toutes leurs attaches et partent s'établir en Inde, dans ce qu'ils croient être un palace au meilleur prix. Bien moins luxueux que la publicité ne le laissait entendre, cet hôtel délabré au charme indéfinissable va bouleverser leurs vies de façon inattendue.* (source: allocine.fr)

Cette projection sera suivie d'une **information sur la sécurité dans les habitations** par la Police de Huy. La matinée se clôturera par un **apéritif** et un **lunch**.

Entrée, film, boissons et lunch gratuits. Covoiturage possible.

Réservation souhaitée avant le 2 décembre.
Au Centre Nobel, rue de la Paix, 3 à Tihange.

Ville de Huy/Échevinat en charge du Conseil Consultatif Communal des Aînés de Huy, 085.21 78 21 (ext.: 205) - francoise.kunsch@huy.be



© G. Jamar

Exercice « Tihange 2016 »

S'exercer pour renforcer la gestion de crise

Le mardi 29 novembre aura lieu un exercice simulant un incident radiologique à la centrale nucléaire de Tihange. Cet exercice, dénommé TIHEX 2016, est organisé par la DG Centre de Crise (SPF Intérieur), en collaboration avec l'Agence Fédérale de Contrôle Nucléaire (AFCN) et sa filiale Bel-V, les services fédéraux auprès des gouverneurs de Liège et de Namur, les 17 communes situées dans un rayon de 10km autour du site ainsi que l'exploitant Engie. Excepté la participation d'un panel d'habitants de la ville de Huy pour un test de la nouvelle plateforme BE-ALERT, ***aucune action n'est attendue de la part de la population.***

Cet exercice TIHEX 2016 est réalisé chaque année et est «méthodologiquement accompagné». Il permet de tester les plans et procédures d'urgence nucléaire de tous les acteurs impliqués.

Différents objectifs ont été définis afin de tester certains aspects de la gestion de crise lors de cet exercice:

- l'alerte et la mobilisation en temps réel des autorités et services participants ;
- le flux d'infos entre les différents partenaires et cellules de crise ;
- la prise de décisions relative, notamment, à des actions de protection de la population et/ou de la chaîne alimentaire ;
- la coordination du secteur de la mobilité au niveau fédéral, régional et provincial ;
- le déploiement de la Cellule de mesures sur le terrain avec, notamment, l'utilisation d'un hélicoptère de la Défense pour des mesures radiologiques aéroportées ;
- l'activation et le fonctionnement des cellules de crise des 17 communes concernées, les coordinations intercommunales existantes ainsi que leur communication de crise.

Les autorités, services et partenaires suivant participeront activement à cet exercice :

- SPF Intérieur (les DG Centre de Crise et Sécurité civile), Santé publique et Mobilité ;
- Agence Fédérale de Contrôle Nucléaire (AFCN) ;
- Agence fédérale pour la sécurité de la chaîne alimentaire (AFSCA) ;
- Services fédéraux auprès des gouverneurs de Liège et de Namur ;
- Communes situées dans la zone de planification d'urgence dans un rayon de 10km (Andenne, Ohey, Amay, Braives, Burdinne, Engis, Faimes, Héron, Huy, Marchin, Modave, Nandrin, Saint-Georges-sur-Meuse, Tinlot, Verlaine, Villers-le-Bouillet, Wanze) ;
- Centre régional de crise wallon (CRC-W) ;
- Police fédérale - CIC de Liège - Centres 112 de Liège et de Namur ;
- Exploitant de la centrale Engie.



Alerte réelle des autorités, mais pas de la population

Test limité de BE-ALERT

Durant cet exercice, l'alerte des autorités sera réalisée en temps réel. L'exercice permettra de tester surtout l'interaction et le flux d'informations entre les différentes structures de coordination nationales, provinciales et communales mises en place. Certains membres des services d'urgence et d'intervention seront également amenés à se déplacer sur le terrain afin de tester réellement leurs procédures.

Lors d'un vrai incident nucléaire, la population concernée sera alertée par les autorités, notamment via le réseau des sirènes implantées autour du site de la centrale. Toutefois, à l'occasion de cet exercice, aucune sirène ne sera déclenchée de manière audible. La population riveraine ne sera dès lors pas alertée ni informée de la situation simulée. Excepté le panel d'une vingtaine d'habitants, déjà personnellement contactés par la Ville de Huy, qui recevront un message via BE-ALERT afin de contribuer au test de la nouvelle plateforme d'alerte multicanale en cours de développement, aucune action n'est attendue de la part de la population riveraine.

Cependant, cet exercice permettra également de sensibiliser la population aux bons réflexes à suivre en cas d'incident nucléaire. La sécurité de tous est au cœur de ces exercices. Chacun est donc invité à vérifier s'il sait exactement ce qu'il faut faire en cas d'accident nucléaire: quels sont les bons réflexes à adopter pour sa sécurité et celle de sa famille? *Plus d'infos: www.risquenucleaire.be*



logement


© G. Pirlet

Louez votre bien sans souci à Huy

Avec l'Agence Immobilière Sociale

Qu'est ce que l'AIS?

L'AIS est un organisme à finalité sociale agréé par le gouvernement wallon dont le but est d'/de (ré)introduire des logements salubres dans le circuit locatif au bénéfice de ménages à revenus modestes. Le loyer demandé aux locataires est inférieur à celui du marché privé et est convenu lors de la convention de gestion.

Quelles conditions doit remplir le logement?

Il doit se situer dans les limites territoriales dans lesquelles l'AIS exerce sa compétence. Tout immeuble se situant sur le territoire de la ville de Huy est concerné pour autant qu'il respecte les critères minimaux de salubrité fixés par l'AGW du 30 août 2007.

Quels sont les avantages pour les propriétaires du bien?

Le propriétaire est lié à l'AIS par un mandat de gestion qui lui offre les avantages suivants :

- l'AIS se charge de trouver les locataires et les loyers lui sont payés même en cas de vide locatif ;
- à la fin du mandat, le propriétaire a la certitude de retrouver son bien dans l'état initial. Les dégâts éventuels sont gérés par l'AIS ;
- l'exonération du précompte immobilier sur ce bien ;
- des subventions et prêts à taux avantageux sont proposés, dans certains cas, lors de la réhabilitation du logement ;
- un accompagnement social des locataires.

En échange de ces services, l'AIS conserve une participation financière équivalente à seulement 15% du loyer.

Si vous êtes propriétaire d'un logement inoccupé ou non que vous désirez mettre en location via l'Agence Immobilière Sociale du Pays de Huy, vous pouvez vous informer auprès de madame Martin, service Logement de la Ville de Huy, 085.21 78 21 (ext.: 710) - logement@huy.be


Virginie Libert assure la direction de la nouvelle Régie foncière.
© JL Braida

La régie foncière a une directrice

La Ville de Huy a décidé de se munir d'une nouvelle régie foncière hutoise, volonté inscrite dans le Plan Stratégique Transversal de la Ville. Cette régie aura pour mission de développer des projets stratégiques pour la ville de Huy et, plus particulièrement, de créer de nouveaux logements, de réaliser des opérations de revitalisation et de rénovation urbaine, de requalifier certains quartiers comme, notamment, celui de la gare de Huy (financements FEDER et provinciaux). Le développement économique étant un enjeu majeur, cette régie a donc également comme ambition de redynamiser le centre-ville et de développer touristiquement la ville. La requalification du Centre Nobel est, par exemple, un des projets portés par la Ville.

Projet Creashop

Creashop est un partenariat entre MCH et la Régie foncière dont l'objectif est d'acheter des cellules vides dans le centre-ville. Ce projet est la continuité du projet que mène MCH depuis 2 ans : retrait des enseignes obsolètes, accompagnement des commerçants, concours de la plus belle enseigne,... Notre recensement montre que 20 cellules sur 80 n'ont jamais trouvé d'acheteurs ou de locataires (car trop chères ou en mauvais état). L'étude indique aussi que certains types de commerces manquent dans le centre-ville. La régie souhaite donc acheter, dans un premier temps, trois cellules pour y développer trois typologies de commerces: des commerces éphémères avec un bail allant de 3 mois à un an pour que des jeunes indépendants testent le marché, des commerces tremplin pour permettre à certains de se lancer avec un bail allant de 1 an à 3 ans, et puis des commerces classiques avec des loyers légèrement inférieurs au prix du marché.

Régie foncière, 085.21 78 21 - virginie.libert@huy.be

Le TOP des choses à ne pas manquer à Huy

CORTÈGE DE SAINT NICOLAS



SAMEDI 26 NOVEMBRE

La Fédération Royale des Commerçants, Artisans et Indépendants de Huy, en collaboration avec la Ville de Huy, invitent saint Nicolas à venir à la rencontre des enfants. Le grand Saint distribuera des sachets de bonbons tout au long de la journée à différents endroits de la ville.

- ★ 9h-9h45: **STATTE** *(devant l'église)*
- ★ 10h15-11h: **PLACE SAINT-GERMAIN**
- ★ 11h10-11h30: **RUE DU PONT** *(descente de la rue)*
- ★ 12h45-13h15: **RUE DES BRASSEURS** *(devant Omnimut)*
- ★ 13h45-14h30: **RUE DES AUGUSTINS** *(devant 1001 Boules)*
- ★ 15h-16h: **TIHANGE** *(Zoning commercial)*
- ★ 16h15-17h15: **KIHUY**
- ★ 17h45-18h45: **HÔPITAL de Huy** *(uniquement pour les enfants hospitalisés).*

Fédération Royale des Commerçants, Artisans & Indépendants de Huy, 085.23 40 37 - 085.41 36 84.

#1

Un visage, une histoire

#expo



#2

Du 25 novembre au 6 janvier

À l'hôtel de ville

Cette expo retrace le parcours d'intégration socio professionnel de femmes et d'hommes issus de l'immigration et que l'asbl Dora Dorës accompagne au quotidien. Photos, vidéos et autres outils de sensibilisation aideront le visiteur à regarder au-delà des différences. Gratuit. Du lundi au vendredi de 8h à 12h30 et de 14h à 16h. Ouverture exceptionnelle (Journée des migrants) le dimanche 18 décembre de 14h à 18h. Fermé les 23, 26, 30 décembre et 2 janvier. *Dora Dorës asbl, avenue du Hoyoux 3 à Huy. Tél. 085.51 43 46 dora-dores@skynet.be - www.dora-dores.be*

atelier rock

10 ans de Club PlaSMA
26 novembre

Club PlaSMA (Plateforme des Scènes de Musiques Actuelles) est le réseau de salles et d'organisateurs de concerts indépendants de la Fédération Wallonie-Bruxelles, développé par le Service de la Diffusion du ministère et l'asbl Court-Circuit qui en assure la coordination. Les membres de ce réseau, avec l'Atelier Rock à Huy, sont: Le Reflektor/les Ardentes Club, l'Entrepôt, le Belvédère, le Magasin 4, le Recyclart, la Ferme du Biéreau, l'Atelier 210, le Rockerill et le Salon. À l'occasion des dix ans du Club PlaSMA, l'Atelier Rock propose plusieurs concerts.

Au Littéraire, Grand-Place > 14h, **Sébastien Hogge**, 16h, **Pierre Léonard**. Gratuit.

À l'Atelier Rock > 20h, **Kitchen Sink Drama** - 21h30, **Piano Club** - 23h, **After Party avec So Jeff (radio Rectangle)** et **Pat St Rem**. *Prévente: 6€, portes: 10€.*

Tremplin Durbuy Rock Festival
3 décembre

Avec **Ithilien, Anwynn, Firedown, Masters of Rebellions, Virgin Sextape**. *Prévente: 6 €, portes: 10€.*

Atelier Rock, quai Dautrebande 7 à Huy. 085.25 03 59 - 0495.46 58 89 www.atelierrock.be

#3

Infos > Ville de Huy/Événements, 085.21 78 21 - event@huy.be.

Huy, histoires singulières en 1066 et 1766



Conférence de Joseph George

8 décembre à l'UTD

#4

Découvrez la ville de Huy à une période charnière de l'histoire située entre 1717, date du traité de la Barrière, et 1789, année marquant le début de la Révolution française. Parcourez les rues de Huy et imprégnez-vous des histoires singulières de la construction de l'hôtel de ville actuel, de la disparition du beffroi et de la vie des Hutois durant ces années qui annonçaient, sous l'influence des Lumières et en raison des difficultés de l'époque, la Révolution française. Joseph George est l'auteur du livre «Huy, histoires singulières en 1066 et 1766 - parcours d'images» publié à l'occasion du 250e anniversaire de la construction de l'hôtel de ville et des 950 ans de la charte de franchise. À 14h. PAF: 3€ (membres), 6€ (non membres). *Université du Temps Disponible, rue Sous-le-Château 37 à Huy. 085.25 44 59 - utd@huy.be*



#5

Gianna Cañete Gallo

ACCENTS SLAVES

11 décembre
Au Centre culturel

La soprano hutoise Gianna Cañete Gallo est de retour «au pays» pour présenter un programme tout en finesse et plein d'exotisme. Son complice de longue date, le pianiste Mérylien Bajot, l'accompagnera dans un répertoire de musique de chambre vocale sortant des sentiers battus. À 11h. PAF: 8€. *Centre culturel de Huy, avenue Delchambre 7a. 085.21 12 06 - www.acte2.be*

Félix Roulin & Natale

Jusqu'au 18 décembre
Galerie CaD

Sculpteur contemporain, Félix Roulin expose des fragments de corps humain sortant de volumes abstraits, petits, moyens et monumentaux. Femme peintre et plasticienne, Natale utilise les éléments de la nature comme support à son imaginaire, elle transforme le bois et le métal au gré de sa créativité. Ouvert les vendredis, samedis et dimanches de 15h à 18h ou sur rendez-vous. Entrée libre. Le 2 décembre à 20h30, concert «Jofroi en trio». PAF: 18€, verre de l'amitié offert. *Galerie CaD, rue des Augustins 22. 0475.34 07 17 - Facebook/Galerie CaD*



#6

zap agenda

26 NOVEMBRE
Festival de la bonne humeur avec Laurence Bibot // IPES 2

27 NOVEMBRE
Petites histoires grrrochonnes, spectacle jeunesse // Centre culturel

29 NOVEMBRE
45 Years, ciné-club // Kihuy (aussi le 1er décembre)

1er DÉCEMBRE
Le Voyage de Monsieur Perrichon, théâtre // Centre culturel

2 DÉCEMBRE
The Cavern Beatles, concert // Centre culturel

6 DÉCEMBRE
Guihome vous détend sur scène, spectacle // Centre culturel

6-8-11 DÉCEMBRE
Les délices de Tokyo, ciné-club // Kihuy

8 DÉCEMBRE
Congo - Les berges d'un fleuve, Exploration du monde // Centre culturel

10 DÉCEMBRE
Goûter du Bel Âge Hutois // École de Huy-Sud

13 DÉCEMBRE
Esprit farceur, es-tu là ? théâtre // Centre culturel

16 DÉCEMBRE
Hyacinthe et Rose - François Morel, spectacle // Centre culturel

20 DÉCEMBRE
Remise des Trophée & Mérite sportifs // Centre culturel

Détails et agenda actualisé sur www.huy.be



DU 2 DÉCEMBRE 2016 AU 8 JANVIER 2017

Deux patinoires couvertes

Plaisirs d'hiver

Les Plaisirs d'hiver vont égayer le cœur de la ville durant plus d'un mois autour de deux attractions majeures : deux patinoires couvertes et leur village de Noël ainsi que de nombreuses animations qui réjouiront petits et grands!

Patinoires et villages de Noël – DU 2 DÉCEMBRE AU 8 JANVIER 2017

PLACE VERTE

BABY PATINOIRE (3-7 ANS) COUVERTE

Piste synthétique couverte de 60 m² avec des équipements et des jeux adaptés - Chalet de location de patins. *Ouvert: tous les vendredis et samedis de 10h à 22h et les dimanches de 10h à 19h. Durant les congés scolaires, ouvert aussi du lundi au jeudi de 10h à 19h.* Prix patins & casques compris > 5€. Carte de fidélité 12 entrées + 1 gratuite.

VILLAGE DE NOËL DES ENFANTS

Neuf chalets couverts proposant de l'artisanat, des vitrines automates et des animations pour enfants. *Ouvert les mêmes jours que la Baby Patinoire, de 12h à 22h.*

ANIMATIONS

Dim. 4 décembre, 14h-17h > Présence de SAINT NICOLAS.
Dim. 18 décembre, 14h-17h > Présence du PÈRE NOËL.

GRAND-PLACE

PATINOIRE COUVERTE

Piste de glace de 600 m² (dernière génération écologique) sous chapiteau de 900 m² - Zone de location de patins - Brasserie savoyarde (30 couverts) - Terrasse. *Ouvert du dimanche au jeudi de 10h à 19h et les vendredis et samedis de 10h à 22h. Horaire particulier: les 24 & 31 décembre de 10h à 18h - les 25 décembre & 1er janvier de 14h à 20h.* Prix patins compris > 6€/adulte et 5€/enfant de -12 ans. Carte de fidélité 12 entrées + 1 gratuite.

VILLAGE DE NOËL

Neuf chalets Horeca (sous chapiteau) avec produits originaux, festifs, artisanaux, bières spéciales, vins à découvrir, produits d'Alsace, Grèce & Italie, gaufres & crêpes, etc. *Ouvert du dimanche au jeudi de 12h à 22h, les vendredis et samedis de 12h à 2h du matin.*

ANIMATIONS

Sam. 3 décembre, 18h30 > Spectacle d'ouverture «Surprise».
Ve. 10 décembre, 10h-14h > Séance d'initiation pour les PMR.
Sam. 7 janvier, 17h-19h > Happy hour + Spectacle de clôture.
Tous les vendredis et samedis soir > Ambiance musicale.

Infos > Ville de Huy/Événements, 085.21 78 21 - event@huy.be.

COR'HUY'DA // 2 DÉCEMBRE
AU CŒUR DU VIEUX HUY

Le jogging familial par excellence, le rendez-vous de la bonne humeur et de la convivialité à l'occasion des Plaisirs d'hiver. 1,7 km pour les enfants jusqu'à 13 ans (départ à 18h30). 8,1 km (soit trois boucles de 2,14 km et une dernière de 1,7 km) à partir de 14 ans (départ à 19h15). Départ avenue Delchambre et arrivée Grand-Place. Inscriptions (dès 18h), départs, vestiaires, douches, remise des récompenses à la piscine de Huy. *Infos & préinscriptions : http://www.huy-athle.be - Ville de Huy/Sports, 085.21 78 21.*



Jogging en fête à la Cor'Huy'Da!

NOËL AU MUSÉE // DU 10 DÉCEMBRE AU 15 JANVIER 2017

Exposition «Les Noëls d'autrefois - Décorations anciennes»: revivez la magie des sapins d'hier. Boules en verre soufflé, décorations variées et guirlandes lumineuses raviront petits et grands. Du mardi au dimanche de 14h à 18h. Fermé les 24, 25, 31/12/2016 et 1/01/2017. Entrée libre. // **Spectacle & atelier:** les 21 & 28 décembre, le musée proposera un spectacle de contes (à 14h) et un atelier créatif «Décorations de fêtes» (à 15h - durée 2h) pour les familles (enfants dès 4 ans). PAF: 2€. *Réservations souhaitées pour les ateliers: Ville de Huy/Musées, 085.21 78 21 - musee@huy.be*

NOËL A LA BIBLI // LES 4 & 7 JANVIER 2017

La bibliothèque vous convie à « L'Heure du conte ». Lecture d'albums par Michaël Ficette. Un moment d'écoute à partager avec vos enfants ou petits-enfants. Le mercredi 4 janvier de 14h à 15h. Le samedi 7 janvier de 11h à 12h. Animation gratuite. *Bibliothèque Publique de Huy (section jeunesse), rue des Augustins 18b à Huy. Contact : Michaël Ficette, 085.23 07 41 - bibliohuy@gmail.com - www.bibliohuy.be*

HIVERNALES AU JARDIN DU CURÉ
DU 3 AU 18 DÉCEMBRE // PRESBYTÈRE DE SAINT-PIERRE

La closerie du presbytère de l'église Saint-Pierre se pare de décorations éphémères. Le jardin devient l'écrin romantique et féerique d'une demeure bourgeoise en habits de fête: toutes les pièces, de la cave aux greniers, deviennent de véritables tableaux baroques. Plusieurs décors scénographiés présenteront une collection particulière exceptionnelle de 1000 santons de Provence. Le visiteur déambule dans un univers où se mêlent installations hivernales, beau mobilier et cabinet de curiosité. *Michel Teheux, 0495.64 45 51 teheux.michel@skynet.be. Entrée par la rue de la Couronne. Ouvert les samedis et dimanches 3-4 ; 10-11 ; 17-18 décembre de 14h à 18h. PAF: 6€, enfants: gratuit. .*



Exposition «Les Noëls d'autrefois» au musée.

© J. Paquai



LA GLISSE c'est fun!

La patinoire sera couverte pour un confort de glisse optimal.



La glisse d'une rive à l'autre

5 > 31 décembre

Chez certains commerçants

Faites vos achats de fin d'année chez les commerçants de Huy et vous recevrez, chez certains d'entre eux, des billets de tombola vous permettant, peut-être, de remporter un des prix suivants : **un bon d'achat de 500€, un bon d'achat de 300€, un bon d'achat de 150€, et du 4e au 15e prix, un bon d'achat de 50€.** Vous pourrez déposer vos billets de tombola dûment complétés dans les commerces suivants: Janny Couture, rue des Brasseurs - Librairie Diachron, rue des Augustins - Vêtements Volon, pont des Chaînes - Vêtements Dimension, rue Neuve - Fleuriste Henrion, rue René Dubois (Statte) - Fleuriste Fardeau, rue J. Jaurès (Tihange) - Électroménager Expert, av. de l'Industrie (Tihange) - Carrefour Market, av. du Bosquet (Ben-Ahin).

Organisé par la Fédération Royale des Commerçants, Artisans & Indépendants de Huy. www.huycommerce.be

oh oh oh

it's christmas time!



À NE PAS MANQUER !

Expo-vente à L'Atelier

Du 1er au 31 décembre

Et si vous décidiez de vous offrir ou de glisser sous le sapin une œuvre originale à petit prix. Les artistes Boris Mestchersky, Géraldine Delfosse, Marc Duce, Djamel Merbah, Nader Ursa, Anastasio Marquez, Yeroün, Mady Balthazar occuperont les cimaises de la galerie L'Atelier durant tout le mois de décembre.

L'Atelier, quai de la Batte, 5 à Huy - nada.7@live.be - 0475.47 82 85.

MARCHÉS DE Noël

★ Ben (La Poterie)

10 & 11 décembre

Brigitte la potière et ses amis artisans vous accueillent de 12h à 18h pour découvrir leurs créations et idées cadeaux pour les fêtes. Bar et petite restauration à partir de midi. Visite du père Noël. Dans le cadre chaleureux de La Poterie, dans une ambiance sympathique. En famille, entre amis, laissez-vous emporter par la magie de Noël! Rue de la Poterie à Ben.

★ Saint-Léonard (Maison de quartier)

11 décembre

De 10h à 21h. Artisanat, petite restauration. Chaussée de Dinant à Saint-Léonard.

Comité de quartier de Saint-Léonard, 085.23 26 86 - 085.21 72 99

★ Huy (École Saint-Louis)

11 décembre

À partir de 14h, de nombreux artisans vous attendent dans une ambiance chaleureuse et un décor de fête. Bar et petite restauration. Entrée gratuite. Ouvert à tous. Rue des Sœurs Grises à Huy.

Association de parents, catherineponcin99@gmail.com

★ Solières (abbaye de Solières)

16-17-18 décembre

Le marché ouvrira les vendredi 16 décembre de 18h à 22h, samedi 17 de 15h à 22h et dimanche 18 de 15h à 20h. Une quinzaine de chalets, principalement occupés par des artisans de la région, proposeront des décorations de Noël en tous genres, bijoux de fantaisie, décorations murales et en mosaïque… Les produits de bouche (huîtres, saumon, tartiflette, foie gras, soupe à l'oignon, pain saucisse, produits du village) et un bar (champagne, vins, vin chaud, bières, sodas…) vous permettront de passer de chaleureux moments en famille ou entre amis. Chemin de Perwez à Solières.

Jean-Pierre Crèvecoeur, 0478.65 23 60.

Infos > Ville de Huy/Événements, 085.21 78 21 - event@huy.be.

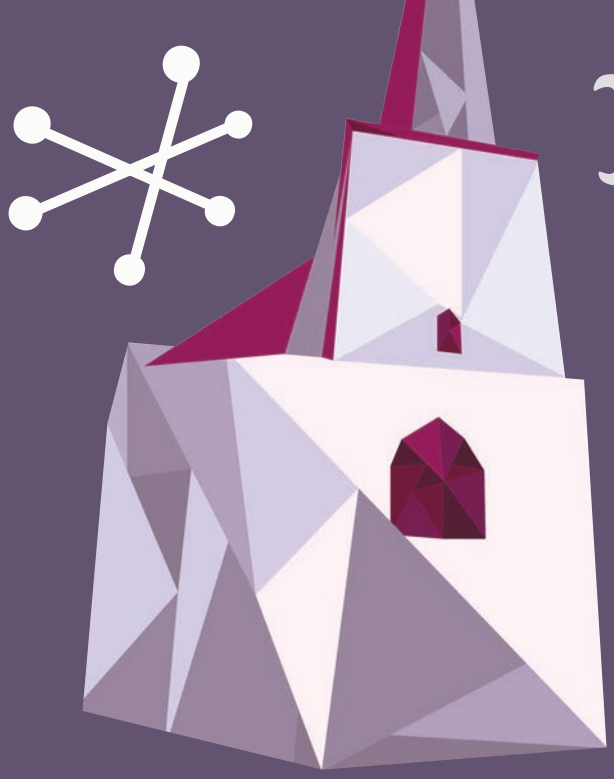

FABRIQUE d'hiver

DU 9 AU 21 DÉCEMBRE
ESPACE SAINT-MENGOLD

La Fabrique d'hiver est un lieu convivial pour vivre des ateliers, des rencontres, des spectacles… en plein cœur de la ville!

Vendredi 9 décembre
19h > [S']Offrir une guirlande ? Ouverture de la vente aux enchères des guirlandes - 20h > Ceci n'est pas un spectacle (spectacle de Max Vandervorst).

Samedi 10 décembre
10h-13h > World café : sommes-nous toujours Charlie ? 14h-18h > Repair café, trocante, café rencontre, perles d'histoires (lectures d'albums jeunesse).

Dimanche 11 décembre
14h-18h > Ateliers de création de cadeaux, perles d'histoires, Huy, ville lumière (Amnesty International).

Mercredi 14 décembre
14h-18h > 14h-16h30 > L'après-midi des enfants (après-midi créative), atelier culinaire et goûter.

Jeudi 15 décembre
11h30 > L'heure du thé de Dora Dorës.

Samedi 17 décembre
9h30-12h30 > Atelier d'écriture Maison de la Poésie, 4€ 14h -18h > Ateliers de création de cadeaux, perles d'histoires 20h > Petit fantôme et son double (lecture-spectacle), 5€.

Dimanche 18 décembre
15h > Machintruc : spectacle tout public - 16h30 > Goûter du monde à l'occasion de la Journée internationale des migrants 18h > Chantons le monde (concert du Conservatoire).

Mercredi 21 décembre
14h30-16h30 > Le jour le plus court : films d'animation pour les familles – 17h30 > On allume tout avant d'éteindre (moment festif de clôture), remise des guirlandes vendues aux enchères - 20h > Le jour le plus court : films d'animation version adultes.

Un bar aux saveurs régionales est ouvert tous les week-ends et mercredis de 14h à 18h (de 16h30 à 18h le dimanche 18 décembre) ainsi que lors des soirées de rencontres et spectacles. Et, pendant toute la durée de La Fabrique, père Noël s'est mis au tricot : confection de la plus longue écharpe du monde!

Centre culturel, tél. 085.21 12 06 - www.acte2.be



concerts DE NOËL

★ Santo Barracato

Les 16-17 décembre / Église de La Sarte

L'asbl Les Enfants de Birmanie vous convie au concert de Santo Barracato accompagné de la chorale La Cavatine. Sicilien d'origine et de cœur, Santo Barracato a coécrit de nombreux titres («Mon cœur te dit je t'aime», «Je t'aime à l'italienne»…) pour son frère Francesco, alias Frédéric François, avant de mener sa propre carrière dans un registre voguant du lyrique à la variété. Lors de ses concerts hutois, il chantera de grands airs du répertoire de Noël, mais aussi des chansons françaises et napolitaines. À 20h, église de La Sarte, plaine de la Sarte à Huy. PAF: 25€ - 20€ en prévente à la Boutique du Voyage, rue des Rôtisseurs, 18 à Huy.

B. Willot, 0476.54 13 50 - M. Delvaux, 0496.10 99 36
D. Parmentier, 0494.19 86 24 - www.santobarracato.com

★ Fanfare «Les Amis réunis»

18 décembre / Église de Gives

C'est toujours avec le même plaisir que les musiciens de la fanfare «Les Amis réunis» de Gives vous accueillent à leur concert de Noël qui vous permettra de découvrir ou de redécouvrir les grands standards de Noël revisités par le chef Jean Courtoy. En invité et en ouverture de programme, vous pourrez écouter l'ensemble de saxophones de l'Académie de musique de Dinant.
Un vin chaud sera offert durant l'entracte.
À 15h à l'église de Gives, place des Manants. PAF: 5€ (gratuit - de 12 ans).

Jean Courtoy, 085.84 41 33.



Santo Barracato

Fanfare de Gives

La grande tournée du père Noël

À Gives le 18 décembre

Au départ de Thienogrives (haut de Gives), le comité «Les amis du grand feu» escortera le père Noël pour un tour du village empreint de chaleur et de convivialité. Distribution de bonbons aux enfants et de gaufres aux aînés qui viendront à sa rencontre. *Patrick Guisset, 0493.032 826.*

Dans les quartiers le 17 décembre

Depuis une dizaine d'années, le service Prévention invite le père Noël à rendre visite aux enfants des différents quartiers où officient les éducateurs du service. Cette année, le père Noël, accompagné d'un magicien, suivra le programme suivant: 11h25 > **Dora Dorës** (avenue du Hoyoux, 3) // 12h15 > **Ste-Catherine** (ancienne poste Saint-Remy, local St-Vincent de Paul) // 13h05 > Maison de quartier **La Casa** (allée St-Étienne-au-Mont) // 13h55 > **Ancienne gare de Statte** // 14h35 > **Maison des Éclusiers** à Ben // 15h25 > Maison de quartier des **Floricots** à Tihange // 16h15 > Maison de quartier des **Fraisiers**.

Ville de Huy/Prévention, tél. 085.23 05 05.

Infos > Ville de Huy/Événements, 085.21 78 21 - event@huy.be.

dans le rétro


© J. Paquai


© S. Proes

Inauguration du RAVeL

Le nouveau tronçon du RAVeL reliant la rue Nicolas Jadot (Ahin) au quai de Namur (centre-ville) a été inauguré le 20 octobre dernier en présence des autorités communales, du représentant du ministre régional des travaux publics Maxime Prévot et de nombreux Hutois impatients de découvrir cette voirie sécurisée réservée aux usagers lents. Ceux-ci sont d'ailleurs déjà nombreux à l'emprunter, joignant ainsi les vertus de l'exercice physique au grand air à la pratique d'une mobilité douce comme alternative au déplacement motorisé.

Detective party

Le samedi 29 octobre dernier, vous avez été plus de 500 à participer à la première «Detective party» organisée au fort de Huy. Petits et grands se sont pris à ce grand jeu d'enquête mené par la compagnie Sandra Proes. Au fil du parcours et des rencontres, les détectives d'un soir ont récolté le moindre indice... afin de résoudre cette «énigme d'outre-tombe». Une histoire entre fiction et réalité qui replongeait les visiteurs dans la période la plus sombre de l'histoire des lieux, la Seconde Guerre mondiale. Le fort a aujourd'hui refermé ses portes, mais nous vous donnons rendez-vous en 2017 pour d'autres animations et spectacles inédits.


© J. Paquai


© J. Paquai

Rallye du Condroz

Le Rallye du Condroz-Huy a vécu et bien vécu les 4, 5 et 6 novembre derniers. Sportivement, le plateau proposé était exceptionnel et c'est d'ailleurs un pilote irlandais, Craig Breen, qui a dominé l'épreuve devant le Français Lefebvre et le Belge Verschueren. En ce qui concerne l'organisation, le Motor Club de Huy a démontré une fois de plus toute sa capacité à orchestrer efficacement la plus belle manche du championnat de Belgique des rallyes qu'aucun incident majeur n'est venu perturber. Rendez-vous est donc logiquement pris en novembre 2017 pour une 44e édition qui fera à nouveau battre le cœur de Huy.

Commémorations du 11 novembre

La Fédération Nationale des Combattants a organisé différentes cérémonies à l'occasion de la commémoration de l'Armistice de 1918. Autorités, enfants, citoyens ont participé à cet essentiel devoir de mémoire lors du Relais Sacré au monument de la victoire, square Lucien Henrion à Huy, lors du recueillement sur la place de Gives, du Relais Sacré au monument aux morts au cimetière de Gives, du Relais Sacré au monument aux morts près de l'église de Tihange et lors de la messe commémorative en l'église de Ben.

Passez la main ...



Il y a une vie en dehors des tâches ménagères... et nous vous proposons de profiter de cette vie-là !

Passez la main, confiez-en la réalisation à l'ALEm de Huy

- **Aide-ménagère** à domicile:
  nettoyage, lavage des vitres, lessive et repassage, préparation de repas, courses ménagères

- **Repassage** de votre linge dans notre **atelier**
  ouvert 6 jours sur 7, du lundi au vendredi de 8h à 18h
  et le samedi de 9h à 14h.

  - carte de fidélité (15ème heure de repassage gratuite)
  - inscrivez-vous dans le planning prioritaire afin de récupérer votre linge plus rapidement.

Titres-Services
9,00€/heure
(déduction fiscale non comprise)



... faites appel à

Rue Grégoire Bodart, 4 à 4500 Huy
Tél : 085 23 69 98 Fax : 085 25 48 74

Titres services l'ALEm de Huy



Regifo Edition

Ce bulletin est réalisé par
la sprl REGIFO Edition
rue St Roch 59 - Fosses-la-Ville
T. 071/74 01 37 • F. 071/71 15 76

Nous remercions les annonceurs pour leur collaboration à la parution de ce bimestriel. Nous nous excusons auprès de ceux qui n'auraient pas été contactés. Si vous souhaitez paraître dans le prochain numéro, contactez-nous !

info@regifo.be
www.regifo.be

Votre conseiller en communication,
Mr Eric se fera un plaisir de vous rencontrer.
0498 / 53 88 48

Regifo Edition SPRL

- www.regifo.be -



Notre société édite depuis plus de 30 ans en partenariat avec les Administrations communales :

- des bulletins communaux
- des brochures d'accueil pour les communes, les hôpitaux...
- des brochures touristiques
- des brochures de l'enseignement
- des plans de communes, de zones touristiques
- ou toutes autres brochures à vocation communale



Vous souhaitez annoncer dans la brochure de votre commune, vous désirez un renseignement sur nos services ?
Contactez-nous, nous sommes à votre écoute :
rue St Roch 59 - 5070 Fosses-la-Ville
Tél. 071 / 74 01 37 ou via mail : info@regifo.be

Secteur Troisième Age

Maison de Repos - Maison de Repos & de Soins - Centre d'Accueil et de Soins de Jour
Résidence-Services - Court Séjour - Lits neurovégétatifs - Appartements

Résidence Isabelle
Maison de Repos & de Soins,
Court Séjour
085 31 50 03
MR-061.003.611 • S1290

Résidence Les Crépalles
Maison de Repos
085 21 58 49
MR-061.003.611 • S1290

Résidence Les Prés Brion
Maison de Repos & de Soins,
Résidence-Services
085 84 84 11
MR-061.031.610 • S1333

Résidence Le Mont-Falise
Maison de Repos & de Soins,
Lits Neurovégétatifs
085 84 81 00
MR-061.031.378 • S1075

Résidence Les Avelines
Maison de Repos & de Soins,
Centre d'Accueil de Jour,
Centre de Soins de Jour
Résidence Services
085 84 80 11
MR-161.072.237 AGR

Résidence Le Grandgagnage
Maison de Repos
019/56.62.40
MR-061.068.004 AGR

Séniorie Hoyum
Appartements
085 84 84 28



Pour votre bien-être dans votre région,
des hommes et des femmes à votre service

chr Huy



CHÂSSIS PVC - BOIS - ALU

OSSATURE BOIS

TR MENUISERIE
THIRIFAYS
REGINALD

TOUTES MENUISERIES INTÉRIEURES & EXTÉRIEURES
PARQUETS - PLANCHERS - PLACARDS - CLOISONS
FAUX-PLAFONDS - ISOLATIONS - AMÉNAGEMENTS DE
GRENIERS - ESCALIERS - BARDAGES - PLATES-FORMES

GSM: **0496 04 61 04** MAIL: redgethi@hotmail.com - **5530 Dorinne**

Quick
Ton Quick.
Ton Goût.

Mega Giant

Votre burger favori
en version Mega.



My Quick HUY
Av. Godin Parnajon 3, 4500 Huy
Ouvert dim au jeu : 10:00 ➡ 23:00
Ven et Sam : 10:00 ➡ 24:00 en salle
10:00 ➡ 01:00 au drive
Drive | Aire de jeux

Quick
Ton Quick.
Ton Goût.
2 Giant ou 2 King Fish
pour 6€



2,20

Offre uniquement valable au Quick de Huy. Un bon par personne et par jour. Offre non cumulable. www.quick.be
ER : A. Trudon, Av. Godin Parnajon 3, 4500 Huy
BON 1 valable jusqu'au 31/12/16

Quick
Ton Quick.
Ton Goût.
1 Maxi Menu
+ 1 Giant + 1 sauce
pour 10€



Offre uniquement valable au Quick de Huy. Un bon par personne et par jour. Offre non cumulable. www.quick.be
ER : A. Trudon, Av. Godin Parnajon 3, 4500 Huy
BON 2 valable jusqu'au 31/12/16

Quick
Ton Quick.
Ton Goût.
2 Cheeseburgers
pour 3€



1,10

Offre uniquement valable au Quick de Huy. Un bon par personne et par jour. Offre non cumulable. www.quick.be ER : A. Trudon, Av. Godin Parnajon 3, 4500 Huy
BON 3 valable jusqu'au 31/12/16

LDF 20/2002

ASSUR'HUY SPRL

60478 CA- RPM HUY 0479.198.410

Assurances,
Prêt hypothécaires
et Placements

Avenue Albert 1er 69 • 4500 HUY
Tél . 085/21.32.34
assurhuy@lap.be



Les AP
Toujours à vos côtés

MAZOUT PREVOT

MAZOUT / GAZ / PELLETS

N'ATTENDEZ PAS LE FROID !



COMMANDEZ MAINTENANT !

Passez l'hiver au chaud
avec les combustibles PREVOT

- TOTAL MAZOUT ULTRA
  8 à 10% d'économie !
- Livraison de pellets en sac et en vrac
- Prêt energie = votre consommation annuelle en 12 mensualités*
- Livraison dans toute la région

*(sous reserve d'acceptation)

Mazout Prévot • Rue Martinpa 17, 4557 Tinlot • Tél : 085/51.22.23
Infos & renseignements : richard.prevot@prevot-group.be • www.mazout-prevot.be