

2026 - É.R. VDH - Collège communal © Conception : VDH - communication externe



Cliquez ici pour voir les avis clients

1012
CLIENTS SATISFAITS EN 2025

VOUS SOUHAITEZ VENDRE OU LOUER VOTRE BIEN?

ET SI ON LE FAISAIT ENSEMBLE?

N'attendez plus ! Prenez contact avec nous dès aujourd'hui pour vendre votre propriété pendant la belle saison.

TREVI
RASQUAIN

085.25.39.03

HUY - ANDENNE - LIÈGE

Édito



Photo © Y.S.

Collège communal 04 NOV 2025
Site de la future Cité administrative

15 ans, 100 numéros et la métamorphose d'une ville

Cent numéros du Huy Mag pour raconter une ville qui avance, se transforme et assume une direction claire… Depuis quinze ans, votre magazine accompagne les évolutions de notre belle cité mosane, témoignant d'une volonté constante du Collège communal : donner un cap à la ville, renforcer son attractivité et assurer son avenir comme pôle urbain, économique, culturel et touristique majeur en Wallonie.

Depuis le premier numéro paru au printemps 2011, il est devenu un lien essentiel entre la Ville et ses habitants, un témoin fidèle des projets, des chantiers et des dynamiques qui façonnent notre territoire.

Au-delà du symbolique nombre 100, ce numéro témoigne d'une histoire collective, faite d'engagements, de projets, de défis relevés et de fierté partagée.

Cette édition anniversaire reflète pleinement cette dynamique en abordant des enjeux essentiels du quotidien, dont le Plan propreté et notre Programme stratégique transversal, qui trace les grandes lignes du développement de Huy pour les années à venir.

Il met aussi en lumière celles et ceux qui font vivre notre territoire, dont les commerçants, les agriculteurs, les développeurs du circuit court, les services publics, les acteurs associatifs, sportifs et culturels. Autant de forces vives qui participent à la vitalité de notre ville.

Ce numéro 100 ouvre aussi la porte à une période riche en événements et en rencontres, de la Journée internationale de lutte pour les droits des femmes aux grands rendez-vous cyclistes du Mur de Huy, en passant par le festival des arts de la rue ou encore l'ouverture de la saison touristique…

Bonne lecture, et bel anniversaire à notre Huy Mag !

Pour le Collège communal,
Christophe COLLIGNON, votre député-bourgmestre.

Ville de Huy (Officiel) · VilledeHuy · villedehuyofficiel · Ville de Huy Officiel

Huy mag n° 100 - FÉV/MARS 26. Éditeur responsable : Christophe Collignon, député-bourgmestre // Coordination rédactionnelle : Service communication, tél. 085/21 78 21 - communication@huy.be / Régie publicitaire : FedCom, tél. 0495/92 89 39 - commerce@visithuy.be // **Prochaine parution : 29 AVR 2026**

HM N° 100 ■ **FÉV** I **MARS** 26

Sommaire

04	■	**Dossier spécial : Plan Propreté**
06	■	Environnement
07	■	Projets de ville
8	■	Divers
10	■	CPAS
10	■	CHRH
13	■	Commerces
14	■	Tourisme & Septennales
16	■	Agenda JIDF
18	■	Agenda

Newsletter, inscrivez-vous !

Avec elle, un condensé des dernières actus et événements majeurs à ne pas manquer !

Plan Propreté

4e édition, 02 mars-02 avril

(1) Tu penses que ça peut servir à quelqu'un mais entreposer du mobilier, de la vaisselle… sur la voie publique c'est une infraction !
Encombrants > www.ressourcerieliege.be ou Recyparc.
À rue = Dépôt sauvage = Amende (2)

#Ah si seulement tout le monde savait qu'une ville propre …

… c'est adopter les bons gestes de tri à la maison !
… c'est respecter les jours/modalités des collectes de nos déchets domestiques
… c'est utiliser à bon escient les infrastructures mises à la disposition de tous pour collecter les déchets (poubelles publiques, bulles à verres ou à textiles, parc à conteneurs)
… c'est une ville que l'on respecte !
Et bien que nos équipes s'investissent pleinement pour préserver la propreté de nos rues, parcs et espaces publics… une ville propre c'est l'affaire de tous !

2026 : deux objectifs majeurs
▪ Traquer les dépôts clandestins
▪ Entretenir et développer les infrastructures et supports de sensibilisation « Plan Propreté » mis en place sur le territoire depuis 2023 (1re édition).



Entretenir et développer les infrastructures de sensibilisation

Depuis le lancement du Plan propreté en 2023, la Ville a développé une communication urbaine via différents supports : messages au sol « Trottoir pas crottoir », signalétique d'identification claire des poubelles publiques, peintures poubelles « marelles », cendriers/avaloirs au sol, messages abribus/bulles à verres, sensibilisation à l'entrée de nos chemins forestiers… **Lors de cette édition, ces derniers seront renforcés et de nouveaux apparaîtront…** notamment sur les quatre poubelles publiques urbaines à double flux (résiduel/PMC) ou encore via nos oriflammes. De nouveaux panneaux de sensibilisation/rappel des obligations à destination des propriétaires de chien seront également placés (rappel des obligations de ramassage des déjections mais également d'être en possession d'au minimum un sac sur soi, lors de sa balade Maître-Chien).

Des déchets qui nous impactent tous, Ville & Citoyens…

Les déchets abandonnés sur la voie publique salissent nos quartiers mais coûtent aussi cher à la collectivité ! En effet, les services communaux s'activent au nettoyage de votre ville mais **cette gestion des déchets a un coût !** Un coût qui, au final, se répercute aussi sur le citoyen !

Dépôts sauvages : problématique importante

Toute accumulation de déchets dans un endroit non prévu à cet effet est une décharge ou un **dépôt sauvage et est passible d'une amende administrative (amende min. 150€(2)+ min. 161€ de redevance).** Des contrôles renforcés vont être menés par nos agents constateurs appuyés par le réseau de caméras mobiles. Les sites de dépôts sauvages seront balisés et des messages de sensibilisation y seront apposés.

(2) Montant max. de l'amende pour ce type d'infraction : 200.000 €.
La décision du montant relève du fonctionnaire sanctionnateur. Redevance : -1m³ : 161€ // 1 à 2m³ : 213€ // m3 supplémentaire +103€

Appel aux Hutois (es)

APPEL À TOUS ! VOTRE PHOTO LA PLUS ORIGINALE RÉCOMPENSÉE. Ambassadeurs hutois de la propreté (+ de 400 personnes Waouh !) ou citoyens en action propreté. (Be WaPP ou autre), partagez-nous les photos de vos actions en faveur de la propreté. Elles seront relayées via notre page FB et la photo la plus originale sera récompensée par une publication dans notre prochain Huy mag et l'équipe sera également récompensée avec des places pour un voyage en téléphérique ou encore des entrées au Centre Aquahuy.

* Photos à envoyer **pour le 03 avril 2026 max.** à communication@huy.be

Photo © VDH - Gardiens de la Paix



La bulle est remplie ? Conservez votre sac & revenez un peu plus tard.

(3) Un message de sensibilisation mis en place par environnement.wallonie.be et soutenu par la Ville.
Dépôt hors de la bulle = Dépôt sauvage = Amende (2)

Photo © Intradel



Photo © Intradel



« Fais pas le con… Ficelle tes cartons ! »

Cartons/papiers PROPRES, ficelés ou contenus : levée 1 m³ max

- doivent être ficelés (fibre naturelle type Sisal) ou biens contenus dans des caisses en carton résistantes. Pas de vrac !
- pas de rubans adhésifs ni de corde synthétique pour maintenir ou fermer vos cartons, cela perturbe le recyclage.
- films plastiques retirés des publicités/magazines

Et là aussi, pensez à bien trier !
Tu hésites ? www.intradel.be/trier-ses-dechets/guide-du-tri.htm

Mieux trier ? Va falloir plus sérieusement y penser ! En 2026, INTRADEL recense encore 20% d'erreurs de tri, au sein de son unité de biométhanisation.

Sensibilisation de la population

Le Grand Nettoyage Be WaPP c'est du 26 au 29 mars. Les inscriptions sont ouvertes… Tous ensemble pour un #Huypluspropre

- **Sur le terrain :** nos Gardiens de la Paix iront à la rencontre des citoyens pour les sensibiliser à la campagne, aux bonnes pratiques propreté (distribution de goodies). Le service Huy Ville Propre renforcera ses nettoyages de quartier. Des messages de sensibilisation font également partie du paysage urbain. Le mercredi 25 MARS, plusieurs acteurs « propreté » seront présents sur le marché (Mézon, Gardiens de la Paix, agents constatateurs…).
- **Par courrier :** écoles, clubs de sports, secteur culturel, commerçants… seront informés du lancement de cette 4e campagne, seront invités à s'inscrire à l'opération Grand Nettoyage Be WaPP (26 > 29 mars - inscriptions ouvertes !) et à partager les messages de sensibilisation via nos affiches et supports numériques. Un rappel des obligations citoyennes sera également fait.
- **Via les réseaux numériques :** tout au long de la campagne, la Ville partagera des images/vidéos sur ses canaux de communication, mettant en avant des actions de nettoyage, des dépôts clandestins traités, ainsi que le travail quotidien des équipes de propreté. Elle fera également le rappel des bonnes pratiques pour un Huy+propre.

i sur la campagne, conseils en terme de bonne gestion des déchets, volonté de soutien envers l'initiative : VDH/Environnement, 085/21 78 21 – environnement@huy.be - www.huy.be

Concours Propreté

Participez au concours en ligne, via ce QR-code

À gagner ? 10 gourdes isothermes 500ml gratuites !

Estimez le nombre de dépôts clandestins recensés sur le territoire, durant la campagne Plan Propreté 2026 (02 mars au 02 avril) et tentez de remporter l'un des 10 lots gagnants ! Concours et conditions de participation accessibles sur **www.huy.be** ou encore auprès des Gardiens de la Paix, antenne : av. Delchambre, 1.

Les gagnants seront avertis par e-mail courant du mois d'avril 2026. Les lots seront à retirer à l'Antenne des Gardiens de la Paix, à une date ultérieurement communiquée. Une participation possible par personne.

Environnement
& Énergie

Photo Frelon asiatique © Antoine Rivière
Photo Frelon européen © Ernie

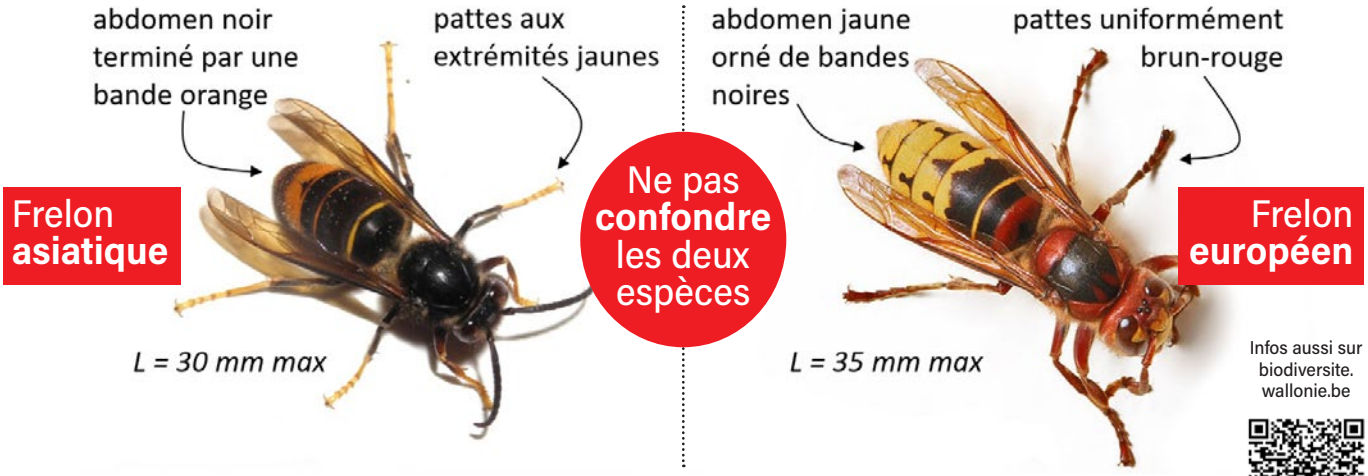

Infos aussi sur biodiversite.wallonie.be

Frelon asiatique, 2 actions printanières

Le frelon asiatique (F.A.) a un cycle de vie annuel. Son activité et ses effectifs varient au fil des saisons. Deux types de nids vont se succéder au cours de l'année :
> **Nid de printemps ou nid primaire :** élaboré par la reine à la sortie de l'hiver (mars-mai).
> **Nid d'été ou nid secondaire :** souvent construit haut dans un arbre où il abritera la colonie de frelons de juin à nov.
Afin de limiter la prolifération du F.A., le plan d'action de la Ville se concentre, au printemps, sur la destruction des nids primaires et la capture des reines.


Frelon asiatique - **Nid primaire**
© Francis Thurburu


Frelon asiatique - **Nid secondaire**
© Luc

En cas d'inquiétude ou de doute faites appel à un spécialiste ou au Service environnement de la Ville :
environnement@huy.be - 085/21 78 21

Détruire le nid primaire **ou capturer** la reine

▪ **Détruire le nid primaire :** quand les températures atteignent 12-15° quelques jours d'affilée, la reine construit seule le nid (taille d'une pomme) qui abritera sa future colonie pendant près d'un mois entier.
Profitez de cette période de vulnérabilité des reines pour inspecter les abords de votre maison ou votre jardin. Une fois un nid détecté, assurez-vous :
1. Que le nid est « actif » (reine seule présente dans le nid) / 2. Qu'il s'agit bien d'un frelon asiatique.
Le nid et la reine peuvent alors être détruits avec précaution (écrasement mécanique, congélation ou intervention prof.). **i VDH/Service environnement**
▪ **Capturer la reine :** capturer les reines en début de saison permet également de limiter l'expansion du F.A. Les pièges à noyades, nuisibles pour la biodiversité, sont déconseillés. **Des pièges sont à disposition des citoyens, gratuitement, via notre Service environnement.**

Piqûres ou attaque, quels sont les dangers du F.A ?
Un frelon seul n'est a priori pas dangereux. En été/automne, lorsque le nid est « actif », il le défend dès qu'un humain s'en approche à moins de 5m (attaque collective possible). Toute piqûre est potentiellement dangereuse pour une personne allergique. Les frelons peuvent également projeter à distance un liquide irritant.

RENOV'ÉNERGIE
2e séance d'info

30 MARS Gratuit

Gare St-Hilaire, rue Renier de Huy, 3.
La Ville a adhéré à la plateforme RENOV'ENERGIE spécialisée dans la rénovation énergétique des bâtiments. Ce service gratuit d'accompagnement du citoyen rénovateur complète les services du Guichet Énergie Wallonie. Intéressé(e) ? Une séance d'info aura lieu le 30 MARS à 19h. Gratuit. Réservation conseillée.
i www.renovenergie.be - ecopasseur@huy.be - 085/21 78 21 ext. 711.

Projets de ville

PROJET EN COURS CONCRÉTISÉ



Photos © VDH/Service comm.

Parc Poswick
L'aménagement a débuté…

Ce dernier consiste en l'aménagement d'un parc public et pédagogique incluant la renaturation et la gestion du risque d'inondation du ruisseau de l'Homme sauvage au cœur de Tihange bas. La zone concernée se situe sur le terrain dit « Poswick », rue Bonne Espérance, acheté par la Ville en 2019 pour gérer le ruisseau de l'Homme sauvage. Ce terrain est complété par 3 parcelles adjacentes aussi propriété de la Ville. **Le projet retenu porte sur la création de différentes zones :** Une entrée principale avec un revêtement en dalle gazon pour permettre l'accès aux PMR // Une zone de pré fleuri entretenue grâce à l'écopâturage // Une zone forestière en gestion autonome avec stockage du bois mort // Une zone de rétention d'eau sous la forme de marais végétalisé avec plantation de saules en bordure de cours d'eau // Une lisière en espalier sous la forme d'arbres protégés // Un verger conservatoire // Une plaine de jeux verdurisée, une agora // Un parking végétalisé.

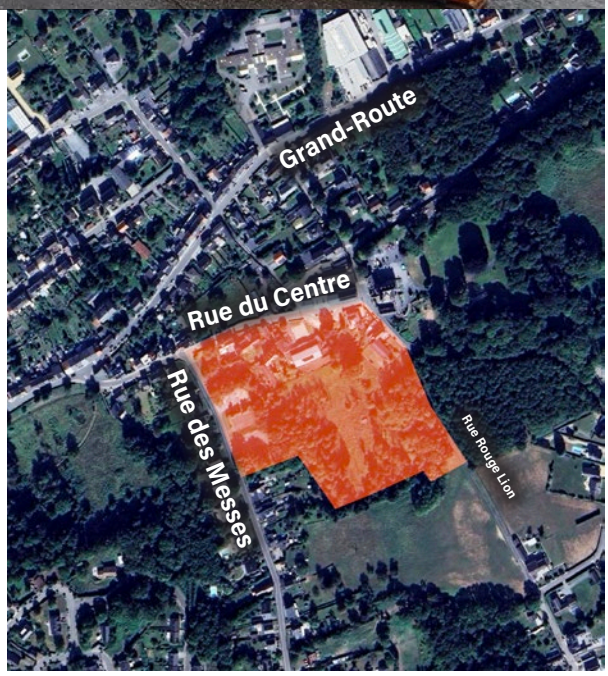

Photo © Google Earth

En bref : Projet élaboré par le bureau d'étude Les Marneurs // Co-construit avec les citoyens, les écoles du quartier, l'asbl La Pommeraie et le comité de quartier // Réalisé par la firme Eecocur en trois phases (gros œuvre - mobilier urbain - plantations // Durée 270 jours ouvrables // Coût 1.265.000 € (631.400 € subsides).

Restauration des **Remparts**

La portion de rempart située rue du Haut-Chêne sera prochainement restaurée par la Rc RENO s.a. Coût 168.948 €. D'autres sections suivront en concertation avec l'Agence wallonne du Patrimoine.

Salle de quartier de La Sarte : rénovation

Nos équipes techniques ont procédé au **placement de nouveaux équipements :** plafond, éclairage, sanitaires, carrelage dans la cuisine, plancher dans le bar, pavage extérieur… **La salle dispose aussi de nouveaux châssis et une végétalisation extérieure va être entreprise.**

Réfection du **chemin des Chapelles**

Le raclage du revêtement existant et la pose d'un nouveau seront exécutés par Stadsbader Contractors srl à partir du **27 AVR prochain. Le revêtement de la place St-Denis - voirie et parking - sera également refait,** à l'exception de la petite placette derrière la friterie. Coût : 183.358 €.

Divers



Tambours pour la paix édition 2018 © Colguy

« Tambours pour la paix ». 480 élèves adresseront leurs messages de paix

20 MARS 10h>11h

Grand-Place

480 élèves de 9 écoles fondamentales de tous réseaux se réuniront pour adresser des messages de paix. De 10h à 11h : chants, rythmes avec instruments faits à base de produits recyclés, intervention des enfants et présentation des drapeaux arborant des messages de paix confectionnés en classe, lâcher de bulles et chant final.

École Fair-Play, une semaine d'activités sur cette thématique

En partenariat avec le Panathlon Wallonie-Bruxelles

05 MARS > 15 AVR Sensibilisation

Dans les écoles communales

Avec le Panathlon Wallonie-Bruxelles, la Ville lance les semaines « École fair-play ». Chaque implantation communale va consacrer une semaine à des activités dédiées au fair-play, en relais durant 6 semaines, et communiquera via des panneaux « L'esprit du sport » mettant en valeur **5 thèmes : le respect, l'engagement, la fraternité, l'émotion et la participation.** Le fair-play est un pilier fondamental dans le milieu scolaire.

Portes ouvertes à l'école communale de Tihange

22 MARS Journée rencontre

Rue du Centre, 18

Portes ouvertes de 10h à 12h. Les valeurs maîtresses de l'école ? École au village / Travail individualisé / Cours de langues / Zen attitude / Équilibre alimentaire / Outils d'adapation. Venez y découvrir l'expo d'œuvres d'élèves de l'atelier « Art ». **i École de Tihange, 085/23 09 46.**



Photo © M. Juen

Installation du **Conseil consultatif communal des Aînés et de la Personne handicapée** (CCCAPH)

Le CCCAPH est installé depuis le 21 janvier dernier. Organe de participation citoyenne il a pour mission de fournir aux autorités communales des recommandations pour **développer des politiques qui tiennent compte des besoins des aînés et des personnes handicapées.** Bienvenue à l'ensemble des membres du conseil et merci pour leur engagement au service des citoyens.

i VDH/Affaires Sociales, 085/21 78 21.



Voitures partagées © VDH - Service comm.

2 voitures partagées à la disposition des citoyens

En sortie de gare, sur votre droite, deux véhicules de la société MOBILIZE SHARE S.A. sont à la disposition de tous. Le service fonctionne via une application mobile, disponible 24h/24 (aucune intervention humaine). L'utilisateur paie pour le temps d'utilisation et la distance parcourue. Tarifs : 3,99€/h + 0,27€/km ; 29€/12h + 0,27€/km ; 45€/24h + 0,27€/km. Ce système mis en place, répond à une demande citoyenne. Montant du marché : 8.682 €.
https://fr.mobilizebelgium.be/applications/mobilize-apps.html - 03/550 00 54 (gratuit).

Programme stratégique transversal (PST) de la Ville - **2024-2030**

Le 9 février, le conseil communal a pris acte du PST pour la législature établi par le collège. Le PST est un outil de gouvernance pluriannuel qui reprend la stratégie développée par le collège communal pour atteindre les objectifs stratégiques qu'il s'est fixés. **Cette stratégie se traduit par le choix d'objectifs opérationnels, de projets et d'actions, définis notamment au regard des moyens humains et financiers à disposition.** Le PST repose sur une collaboration entre le collège communal et l'administration et prend appui sur la déclaration de politique communale rédigée par le nouveau collège en début de législature. Il comporte 10 objectifs stratégiques, 32 objectifs opérationnels et 74 projets pour une ville qui assied son rôle de pôle régional en valorisant l'attractivité de son territoire dans une vision à long terme. **PST en détails sur huy.be**



Orque - E. Steinhauser © Photo : ART et Restauration de la pierre

L'Orque du quai d'Arona **restaurée**

Familière aux Hutois depuis plus de vingt ans, l'Orque en pierre a retrouvé tout son éclat grâce au travail minutieux de son créateur, le sculpteur hutois Emmanuel Steinhauser. L'œuvre, bien plus qu'un repère visuel, fait partie de notre paysage urbain et de notre identité locale.

Espace Public Numérique (EPN) Activités & formations – Printemps '26

Les jeudis, 9h-12h, GRATUIT > Ateliers d'initiation et de compréhension des outils numériques du quotidien.
05/03 Présentation générale de l'écosystème Google // **12/03** YouTube // **13 & 20/03** Atelier découverte de l'I.A. // **19/03** Google Maps // **26/03** Gmail // **02/04** Services en ligne (My Pension, My Santé, etc.) // **09 & 16/04** Gestion des dossiers sur PC. **& inscr. : epn@huy.be - 085/23 07 41.**

Je cours/Je marche pour ma forme…

Envie de bouger, de vous remettre en forme et de profiter du printemps ? Trois formules s'étalant sur 12 semaines sont proposées :
- NEW ! Marche douce : 1-3 km. Reprise le 24 MARS
- Je marche pour ma forme (JMPMF) : 5 km, reprise le 23 MARS // 10 km, reprise 26 MARS.
- Je cours pour ma forme (JCPMF) : 0–5 km ou 5–10 km. Reprise le 25 MARS.

30€. RDV à la piste d'athlétisme, rue Campagne. Encadrement professionnel.
Régie sportive hutoise : 085/25 50 23
www.regiesportivehutoise.be

La Halle de Huy : un tiers-lieu pour une alimentation solidaire et durable



La Halle (ancien Mestdagh) © Photo - Google Maps

Ce projet de la Halle sur le site de l'ancien Mestdagh tel qu'initialement présenté par l'ASBL Devenirs et la Ville de Huy **évolue et intègre un nouveau partenaire : le CPAS.**
Le projet actuel s'inspire de l'esprit et de certains éléments du premier projet mais répond davantage aux réalités et aux besoins du terrain.
Ainsi, **un Centre d'Insertion Socioprofessionnelle (CISP)** y sera installé. Avoir un organisme qui assure la formation et l'accompagnement de stagiaires éloignés de l'emploi via notamment une formation par le travail, est un vrai atout !

Le projet évolue et intègre un nouveau partenaire : le CPAS !

À l'initiative du CPAS, **une coupole sociale « alimentation »** a été mise en place avec les acteurs locaux de la distribution de vivres. Une 1re action concrète sera de relocaliser, sur le site, celle du CPAS et d'y centraliser ensuite toute autre action du même type. La Halle sera un tiers-lieu, ouvert à tous et centré sur une thématique : l'alimentation comme levier social, de formation et de valorisation locale. Elle sera amenée à intégrer de **nouveaux projets sociaux comme une épicerie, un restaurant mais aussi un marché couvert et des événements culturels, pédagogiques et festifs avec d'autres ASBL partenaires.**



Photo © CHRH

CHRH. Gagnez du temps grâce aux bornes d'inscription électronique

Vers le site www.chrh.be

Votre hôpital met en place des bornes d'inscription électronique. **Déjà disponibles à l'Accueil principal, elles seront prochainement installées en Dialyse ainsi qu'à la policlinique à Wanze.** Ces bornes permettent de s'enregistrer avant la consultation et réduisent le temps d'attente. Bon à savoir :
- Bornes accessibles si RDV pour une consultation avec un prestataire défini.
- Se munir de ses cartes d'identité/bancaire (paiement en liquide impossible)
- Arriver quelques minutes avant le RDV pour finaliser l'inscription en toute sérénité.

Attention ! Certaines démarches nécessitent encore un passage par les guichets : admissions en hospitalisation, examens d'Exploration Fonctionnelle Respiratoire (E.F.R.), séances PUVA, placement d'un holter, traitements pour l'apnée du sommeil (CPAP), bloc opératoire. Les examens d'imagerie médicale se font directement auprès des guichets dédiés du service d'imagerie.

i www.chrh.be

MENUISERIE
Etablissements
MALHERBE
BOIS - ALU - PVC

Portes

Fenêtres

Pour vos portes et fenêtres, choisissez la menuiserie Malherbe

0495/92.54.70 malherbe-bronze@skynet.be

Rue Joseph Wauters 44 à Marchin

COMPTA & NT srl

Nathalie Wimmer

EXPERT COMPTABLE & FISCAL

57, Avenue Albert 1er, 4500 HUY

085/23 65 22 – 0495/130 163

E-mail: nathalie.wimmer@comptant.onmicrosoft.com

MENUISERIE
INTERIEURE &
EXTERIEURE
SRL

Nad Aménagements

www.nadamenagements.be

GSM: 0496/ 273 766 ◆ Fax: 085/ 251 885

nad.amenagements@gmail.com

10, rue du Chrestia - 4500 HUY



Chauffage

Sanitaire

Vincent DUBOIS

Installation - Dépannage - Entretien
Installations solaires thermiques
Aménagements de salles de bain
Pompes à chaleur
Ventilation

0475 / 51.16.95
www.duboisvincent.be



CHOCOLATIER NEUHAUS HUY
Rue des Brasseurs, 6 - 4500 Huy
Tel : 085 / 23 19 31
marinaienco@hotmail.com

Votre partenaire financier à Huy

Banque & Assurances

085/53.00.10

9, Quai d'Arona

Bâtiment de l'ancien LIDL

beobank

Huy

Commerces



Déménagé ! Le Panier de Letti
Épicerie fine
Rue Godelet, 33
0472/49 13 65



Déménagé ! HDT - Gloss'Up
Beauty Cowork Studio
Rue Vierset-Godin, 9
085/25 07 77



NEW ! Beauté
Salon d'esthétique
Rue des Cyclamens, 6A
0479/18 08 78



NEW ! Rised
Cils-Surcils-Strass dentaire
Rue des Brasseurs, 8
0470/81 73 05



NEW ! Cak'Choses
Boulangerie à l'ancienne
Rue de l'Image, 1/1
0491/98 37 05



NEW ! Bulle Sacrée
Massages, cercles/ateliers femmes
Rue Nicolas Jadot, 4
0499/ 61 35 33



Projet foodtrucks été 2026 - Appel à concession

La Ville initie un projet pilote d'animation de l'espace public durant l'été 2026. Plusieurs exploitants de foodtrucks sont recherchés. Conditions de participation sur huy.be ou sur demande à affaires.economiques@huy.be.

Date limite de remise des offres : 8 mars 2026.



Ce guide pratique du nouveau commerçant vise à épauler ces derniers dans leur installation sur le territoire hutois. Gratuit, il reprend : obligations, démarches, contacts utiles, aides… Dispo en version papier sur demande : affaires.economiques@huy.be ou sur huy.be

Photos © VDH - Service Affaires économiques

© Guide réalisé en partenariat avec l'AMCV via le marché d'aide à la dynamisation du centre-ville conclu en fév. 2025.

Tourisme

Saison touristique 2026 & année septennale

Les incontournables

Téléphérique Une expérience unique dans le plus long téléphérique du pays. 3 arrêts (Batta, Fort, Sarte) et un panorama à 360°. Formules : voyage seul (aller simple ou aller/retour), combiné téléph./fort, combiné téléph./Mont mosan.
Fort & Mémorial Espace muséal dédié à la Seconde Guerre mondiale. Depuis le panorama admirez la vue sur toute la ville. Escape games « La grande évasion » et « Mission secrète » (sur réser.), livret jeu d'enquête, etc.
*** 12 AVR : Fort Boyard de 11h à 18h. 8€/pers. 20€ pass équipe ou famille (max 5 pers.). Réserv. www.visithuy.be**
Musée communal Dans l'ancien couvent des Frères mineurs, il couvre les activités des Hutois de la préhistoire à nos jours.
Bateau Val Mosan Une croisière pour découvrir le patrimoine naturel et architectural de Huy sous un angle inhabituel.
**** 11 & 12 AVR : croisières musicales à 13h30, 15h et 16h30. 5€.**
Centre Aquahuy & Wellness Trois bassins intérieurs, un bassin extérieur (ouverture en fonction de la météo dès avril), un espace wellness, une cafétéria avec terrasse.



W-E 04 & 05 AVR
réouverture des attractions touristiques

Notre téléphérique en sera l'un des atouts majeurs, aux côtés d'un patrimoine remarquable à découvrir à chaque coin de rue.

© VDH - Service Affaires économiques

W-E 11 & 12 AVR : lancement officiel de la saison touristique
Journée événementielle au fort, à bord du Val Mosan** …*



Fort Boyard 2025 © Colguy



NEW ! Rallye photo : Huy comme autrefois

Original, familial et ludique pour (re)découvrir Huy à travers le temps. Grâce aux clichés proposés par l'OT, comparez les lieux d'hier et d'aujourd'hui, tout en s'amusant. Bonus : relevez les défis et repartez avec une pochette souvenir de 3 de vos photos ! À faire en autonomie. Support de jeu disponible à l'OT ou sur www.visithuy.be. Prévoir son propre smartphone.
i Office du Tourisme, quai de Namur 085/21 29 15 - tourisme@huy.be - www.visithuy.be FB Visithuy

Idées d'activité avec la Maison du Tourisme Terres-de-Meuse
NEW 2026 : Escales en châteaux. *Un événement inédit qui ouvre des châteaux rarement accessibles au public, avec animations et moments conviviaux.* **i www.terres-de-meuse.be**

Le Tourisme à Huy c'est aussi…
Balades familiales et sportives // Circuits trails // Chasse au trésor numérique TOTEMUS // Parcours art en ville // Parc d'attraction du Mont mosan // Petit parc animalier à Ben // Mur de Huy // Vieux Huy // Collégiale & Trésor



© Septennales

Citoyens,
soutenez l'événement…

Appel aux Hutois (es)

… en devenant bénévole : vivez les Septennales de l'intérieur comme figurants pour le cortège, aide logistique et technique, pour l'accueil des visiteurs…
… en faisant un don pour valoriser cette fête d'exception. SEPTENNALES DE HUY ASBL - BE90 0012 9472 0432
… en décorant vos balcons, fenêtres & façades : achetez votre drapeau des Septennales 2026 : 15 €.
i contact@septennalesdehuy.com
085/55 92 04 - septennalesdehuy.com
FB Septennales de Huy

Les Septennales seront placées sous le thème générique d'un optimisme volontaire

« Les uns, les autres » 2026, année des Septennales

Plus qu'une tradition, les Fêtes septennales sont un grand moment pour les Hutoi(se)s. Un temps privilégié durant lequel se restaure une identité en fédérant toutes les forces vives mais aussi tous les citoyens autour non seulement de leur histoire - prestigieuse - mais encore autour d'un projet de société. Au-delà de leur caractère religieux et dévotionnel, elles ont une réelle fonction citoyenne. « Les uns, les autres »… En 2026, Les Septennales seront placées sous le thème générique d'un optimisme volontaire. Un riche programme d'animations, avec en apothéose la grande journée du 15 août, rythmera cette année de fête.

Déjà 5 RDV à la Collégiale

11 AVR Concert d'ouverture Carmina Burana
L'œuvre monumentale de Carl Orff, célèbre les passions humaines et l'élan vital à travers une musique puissante et universelle. Direction Anthony Vigneron. Avec le Chœur de la Fédération Wallonie-Bruxelles. De 7 à 17€. A 20h.
Collégiale // Billets : 085/21 12 06 – centreculturedehuy.be



© Anthony Vigneron

À PARTIR DU 12 AVR L'ombre devenue lumière
Création de Rainer Gross. L'installation s'impose dans l'espace grandiose de la salle haute de la tour occidentale.
Mar > dim 10h-18h. Entrée libre.
www.septennalesdehuy.com

24 AVR > 14 JUIN Dé-limiter
Terres cuites de Luc Tonon. Une exposition-manifeste sous le signe des uns des autres. Mar > dim 10h-18h. Entrée libre.
www.septennalesdehuy.com

07 > 10 MAI Les ailes de la rose - Opéra monumental
Danseurs, acrobates donnent vie à une fresque aérienne et vibrante. Idée/récit Michel Teheux, création Luc Petit.
Billets : nocturnales.be, Collégiale ou 085/55 92 04 (option 3).

25 JUIL Concert Hampshire County Youth Orchestra
Orchestre composé de 90 musiciens âgés de 14 à 18 ans.
Billets : septennalesdehuy.com

Agenda



8 mars, Journée internationale de lutte pour les droits des femmes

La Ville et ses partenaires proposent un programme d'animations, d'activités et de réflexion avec comme fil conducteur...

« Le poids des injonctions sociales qui pèsent sur les femmes »

Journée d'animations : brunch, échanges, ateliers, expo, conférence, spectacle...

07 MARS GRATUIT !

Au Centre culturel, av. Delchambre

- **Présences d'associations** entre 10h30 et 17h
- **Brunch du monde + voix de femmes migrantes** (Dora Dorës). 11h > 14h. 15€. Inscr. > 4/3 max. > 085/51 43 46.
- **Animation vélo-smoothies** (Planning familial). 10h30 > 12h30.
- **Création de badges et dessins** (La Mézon).
- **Sérigraphie sur t-shirt** (Infor Jeunes).
- **Expo** « Les noms de rues féminins à Huy, hier et aujourd'hui » .
- **Table de conversation interculturelle :** chansons, supports visuels, jeux d'expression... (Dora dorës). 14h.
- **Deux conférences :**

> 13h. La Croix-Rouge convie Gilles de Boncourt du collectif d'artistes initiateur du simulateur de harcèlement « Poésie masculine ».

> 14h30. Violences conjugales : de l'intime au politique. Le Soroptimist invite J-L Simoens du Pôle de ressources, spécialisées en violences conjugales/intrafamiliales, Ch. Stouffs, pédagogue & C. Thys, psychologue.

- **Véronique Gallo – La vraie vie - Spectacle**

Véronique Gallo clôture, avec un joyeux troisième opus, sa trilogie sur la vie. 20h. 20 à 35 €.

i Centre culturel de Huy (CCH), 085/21 12 06
www.centreculturedehuy.be

02 MARS Conférence de Gontran Karl. « Histoire critique des femmes en musique ». 14h. 5€/3€ (membres).
UTD, rue Ss-le-Château, 37 // 085/25 44 59 - utd@huy.be

04 MARS Agora citoyenne
Échanges autour des lois visant à combattre les violences faites aux femmes. Avec le Collectif contre les violences familiales et l'exclusion & DIViCo. À 19h.
Hôtel de Ville, Grand-Place 1 // info@pac-huywaremme.be - 0479/05 21 88

05 MARS Confidences d'autrices
Par les Créatrices8. Sept autrices régionales (Agnes Henrard, Anne-France Mossoux, Bérangère Lhomme, Catherine Heureux, Eva Orbelune, Nathalie Boutiau, Stéphanie Guérin) vous font découvrir leur vécu en tant que femmes et artistes. 18h.
Bibliothèque, rue Delloye-Matthieu 1 // 085/21 12 06 - centreculturedehuy.be

06 MARS Temps de bien-être
Encadrée par notre Sv prévention, une douzaine de femmes (déjà inscrites) bénéficiera d'un temps de bien-être grâce aux élèves des sections coiffure, esthétique et cuisine.
École polytechnique de Huy 1 // 085/23 05 05 – prevention@huy.be

07 MARS Verre de l'adelphité et création de badges féministes. « L'adelphité » regroupe dans un même sentiment d'appartenance les personnes qui ne se reconnaissent pas dans ces notions non genrées. 17h30 > 19h.
Chez Muzette, rue Griange, 17 // info@balmuzette.be

Programme arrêté le 16 février. Programme actualisé à retrouver sur **FB Journée internationale des droits des femmes à Huy** et sur www.huy.be

06 > 08 MARS Expo des élèves de l'Athénée de Huy
Productions artistiques réalisées à partir de la thématique des injonctions faites aux filles et aux femmes. Le regard d'une jeunesse lucide et souvent très sensible qui affirme le rôle de l'école comme lieu d'éducation à l'égalité, au respect et à l'esprit critique. Ven 19h-22h, sam 10h30-17h, dim 14h-17h.
Centre culturel de Huy, av. Delchambre 7// 085/21 12 06
www.centreculturedehuy.be

Sauf mention contraire, les différents rendez-vous JIDF sont en accès libre



© Cécile Bertrand de la série des Fées Mères 2004

Expo-Hommage **Cécile Bertrand**

06 MARS > 19 AVR Au fil du bleu

Galerie Juvénal
Hommage foisonnant à l'insatiable curiosité de cette artiste inclassable et touche-à-tout. 18h30. Pl. Verte 6.
Les mer de 10h à 14h et les w-e de 14h à 18h.

i Fondation BC, 085/21 12 06
www.fondationbollycharlier.be

08 MARS Cinéma « Muganga - Celui qui soigne »
Denis Mukwege, médecin, et Guy Cadière, chirurgien belge, soignent de femmes victimes de violences sexuelles au Congo. À 18h. 7€. (6€ seniors).
Cinéma Imagix // tickets.imagix.be

08 MARS Slam au féminin
13h30 > 15h30. Atelier d'écriture slam entre femmes pour libérer la parole. 16h30 > 19h30. Scène slam 100% féminin et public mixte.
Atelier Rock, quai Dautrebande 7. // Inscr. : antenne-huy@viefeminine.be - 0474/57 14 57



Gabrielle Davroy © Classic 21

Soirée « **À cause des garçons** »

7 MARS Djettes aux platines

Atelier Rock
Avec Gabrielle Davroy, Dj Giselle, Nathalie Ramelot, Isa Meyers, Christelle Adam, Carine Soufnengel, Martine Gengler Tiny. 22h > 2h. Quai Dautrebande 7. 5€.

i Atelier Rock, 0495/46 58 89
www.atelierrock.be



Le ventre des sirènes © Compagnie Elles suffira

Ateliers, vide-dressing, lectures **& théâtre**

8 MARS Relooking & animations

Centre culturel, av. Delchambre
- **Relooking solidaire :** avec Égalité & Solidarité au Féminin. Matin, non ouvert au public, relooking de dames en situation de précarité. 14h > 17h, ouvert à tous : ateliers bien-être, stands, vide-dressing (petits prix), papotes et tombola. **i francinerorive@hotmail.com**
- **Il était une fille : lecture d'albums** tendres, drôles et colorés qui tirent la langue aux stéréotypes filles-garçons. 10h30. 3-8 ans. **i CCH**
- **Le ventre des sirènes** - Compagnie Elles suffira Théâtre, dès 8 ans. À 15h. 8 € (6,5 € PASSS). **i CCH**

Agenda

© Flèche wallonne



90e Flèche Wallonne
Femmes & Hommes

22 AVR Incontournable !

Huy & son Mur
La 90e Flèche Hommes (208 km) s'élancera de Herstal et affrontera à trois reprises le circuit final Ereffe-Cherave-Mur de Huy. La 29e Flèche Femmes (148 km) s'élancera de la Grand-Place et parcourra deux fois le circuit final.
T. Pogacar et P. Pieterse se succèderont-ils à eux-mêmes ?
Timing Femmes (F) - Hommes (H) :
Grand-Place : Podium signatures F : 12h20 > 13h30 / Départ F : 13h40.
Sommet du Mur* : 1er passage H : 13h35 / 2e passage H : 14h30 / Arrivée H : 15h24 / 1er passage F : 16h43 / Arrivée F : 17h42. * Horaire le plus rapide.
Fan zone gratuite au sommet du Mur (buvette, stands partenaires, écran géant).

i 085/21 29 15 - visithuy.be
la-fleche-wallonne.be / la-fleche-wallonne-femmes.be
FB Flèche Wallonne

Ça se passe dans le Mur !





Mur de Huy - Cyclisme © Colguy / Mur de Huy - Trail caritatif © Projet Mur de Huy

Mur de Huy Classic &
Trail caritatif « Projet Mur de Huy »

06 AVR NEW ! Mur de Huy Classic
Épreuve cycliste internationale - 23 ans. 20 équipes, 170 coureurs. 12h : présentation des équipes, Grand-Place // 13h30 : départ, G-P. +/- 14h50, 15h35, 16h20 : passages au Mur // +/- 17h : arrivée. Gratuit.
Grand-Place & Mur de Huy // 085/21 29 15 - visithuy.be
FB *Mur de Huy Classic*

12 AVR Trail caritatif « Projet Mur de Huy ».
Défi solidaire au profit des résidents du Château Vert. 7h-19h. Parrainage 10€/montée. Objectif : 10.000 € à récolter.
Mur de Huy // 0491/25 11 59 **FB** *Projet Mur de Huy.*

27 FÉV > 01 MARS Salon du Vin & de la Gastronomie
Ve 16-22h ; sam 11-20h ; dim 11-18h. 10 € (gratuit -16 ans).
Hall omnisports, av. de la Croix-Rouge, 4 // salonduvin.be

07 MARS & 04 AVR Goûter dansant - Bel Age Hutois
Animation : 07/03 Remy et 04/04 Alain Music. À 14h. 10 €.
École de Huy-Sud, av. du Hoyoux, 7 // Insc. 0494/36 70 46.

09 > 23 MARS La Langue française en fête
Ateliers, expos, soirée jeux, rencontres…
Divers lieux // 085/21 12 06 – centreculturelde huy.be

13 > 15 MARS Château Springuel Irish Village
3€ (16 ans+). Ve 18-22h ; sam 10-22h; dim 10-19h.
Rue de la Motte, 38 // **FB** *Springuel Irish Village*

02 AVR Tombées en Amour – Concerts
Artistes québécquois : Soleil Launière/Yao. 15>25 €. À 20h.
Esp. St-Mengold // centreculturelde huy.be - 085/21 12 06.

05 AVR Les salles méconnues du fort
Visitée guidée. RDV 14h30 aux casemates. 5€
Pied du fort // Réserv. OT, 085/21 29 15 - visithuy.be

25 AVR Concerts Bandit Bandit + Dresscode / 25 €.
Quai Dautrebande, 7 // 0495/46 58 89 **FB** *Atelier Rock Huy.*

26 AVR Marche houblonneuse 5km
10h > 14h. Pass > bières 20 € ; vin et bulles 25€ ; soft 12 €.
École Ste-Marie, place Verte // 0495/48 88 95 **FB** *Marche houblonneuse de Huy*

Ça se passe en ville !

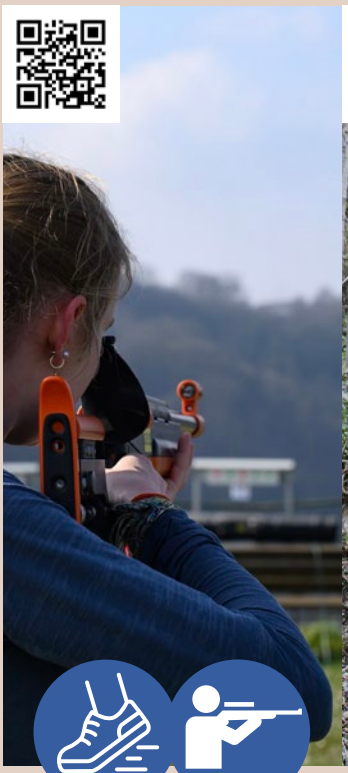



Fort de Huy - Biathlon © L&P Photos / Fort de Huy - HuyForTrail © JFL Photos Sport

Cross biathlon & HuyForTrail

14 MARS **Cross biathlon**
Épreuve de course à pied et tir. À 11h. 6 km (2 passages sur le pas de tir) ou 10 km (4 passages).
Fort // Inscriptions obligatoires : www.huyfortrail.com // 0473/41 90 15 **FB** *Huyfortrail*

15 MARS **HuyForTrail**
Parcours nature et urbain avec passage au fort. 25km (900m D+), départ à 10h15 ; 10km (350m D+), départ à 10h30 ; 5km (120m D+), départ à 10h30.
École Huy-Sud, av. du Hoyoux, 7 // Inscriptions obligatoires : www.huyfortrail.com // 0473/41 90 15 **FB** *Huyfortrail*



FAR Huy © Edouard Barra

10e Festival des Arts de Rue

18 & 19 AVR **Gratuit !**

En ville
Plus de 30 compagnies belges et internationales, pour une centaine de représentations... Une programmation faite de spectacles fixes, déambulatoires et d'interventions. Intrigant, décoiffant, déjanté, poétique et impertinent. Un festival pour toutes et tous.
Programme complet : https://latitude50.be/farhuy/programme

i Latitude 50 - FAR, 085/41 37 18
www.latitude50.be/farhuy/ **FB FAR de Huy**

05 AVR **Chasse aux œufs**
Familial et gratuit. Enfants 0-12 ans. À 10h. Inscription obligatoire sur nostalgie.be
Parc Henrion // 085/21 29 15 - visithuy.be

Maison de Quartier St Léonard

22 MARS **Bingo-Quine**
Une carte 2,50€, cinq cartes 10€. Très beaux lots. À 14h.
Rés. : Génération St-Léonard, 0473/47 37 30.

19 AVR **Marche Adeps**
5(kids)-10-15-20 km. Vallée de la Solières. 8h > 18h.
Comité des fêtes École Saint-Louis, 0498/53 29 00.

25-26 AVR **Salon du bien-être**
Sam 14h > 19h ; dim 10 > 19h. Entrée libre.
St-Léonard - Maison de quartier, chée de Dinant, 19A // Génération St-Léonard, 0478/82 23 50.

L'agenda de l'UTD

16 MARS **Conférence par J-M Klinkenberg.**
« Histoire d'une langue de chez nous : le français ».
À 14h. 5 €/3 € (membre).

13 AVR **Conférence par Hans Westerling**
« À pas de loup ». À 14h. 5 €/3 € (membre).

Rue Sous-le-Château, 37 // 085/25 44 59 – utd@huy.be.

Pharmacie
DUCHÊNE - COLINET



Pensez à la

PROTECTION SOLAIRE

pour le ski





Bénéficiez de tous nos conseils en pharmacie

RUE NEUVE 33, 4500 HUY — WWW.PHARMACIEDUCHENECOLINET.BE